



เดือนตุลาคม และแนวโน้มเดือนพฤศจิกายน 2547



สำนักส่งเสริมการค้าสินค้าเกษตร

21 ตุลาคม 2547

สารบัญ

| | หน้า |
|--|------|
| สถานการณ์สินค้าเกษตร | |
| ภาพรวม | 1 |
| สถานการณ์รายกลุ่มสินค้า | 2 |
| การช่วยเหลือด้านการตลาดสินค้าเกษตรของ คชก. | 9 |
| ราคารับจำนำ | 13 |
| ข้อมูลรายสินค้า | |
| กลุ่มสินค้าผลิตเพื่อส่งออก | |
| 1. ข้าว | 18 |
| 2. มันสำปะหลัง | 30 |
| 3. ยางพารา | 34 |
| 4. กาแฟ | 36 |
| 5. ไข่เนื้อ | 39 |
| 6. กุ้งกุลาดำ | 42 |
| 7. ลำไย | 44 |
| 8. เงาะ | 48 |
| 9. มังคุด | 51 |
| 10. ทูเรียน | 54 |
| 11. สับปะรด | 57 |
| กลุ่มสินค้าผลิตเพื่อบริโภคภายในประเทศ | |
| 12. ข้าวโพดเลี้ยงสัตว์ | 59 |
| 13. ปาล์มน้ำมัน | 62 |
| 14. มะพร้าว | 71 |
| 15. สุกกร | 77 |
| 16. ไข่ไก่ | 79 |
| 17. เกล็ดทะเล | 81 |

| | หน้า |
|---------------------------------|------|
| กลุ่มสินค้าที่ต้องนำเข้า | |
| 18. ถั่วเหลือง | 83 |
| 19. กากถั่วเหลือง | 86 |
| 20. ปลาป่น | 89 |
| อัตราแลกเปลี่ยนเงินดอลลาร์สหรัฐ | 92 |

สรุปสถานการณ์สินค้าเกษตรเดือนตุลาคม และแนวโน้มเดือนพฤศจิกายน 2547

1. ภาพรวม

1.1 การผลิต

ในช่วงเดือนกันยายน 2547 เข้าสู่ช่วงปลายฤดูการเก็บเกี่ยวผลผลิตสินค้าเกษตรสำคัญ ได้แก่ *ข้าวนาปรัง* รุ่น 2 ผลผลิตออกสู่ตลาดลดน้อยลง ความต้องการข้าวของตลาดทั้งภายในและต่างประเทศชะลอตัวลงเพื่อรอฤดูกาลผลิตข้าวฤดูใหม่ *มะพร้าว* ความต้องการของตลาดยังมีอย่างต่อเนื่อง *ถั่วเหลือง* ผลกระทบจากการนำเข้าชะลอตัว *ปลาป่น* ยังอยู่ในช่วงทะเลมีมรสุม ปริมาณผลผลิตลดลง *ผลไม้ เงาะ มังคุด ทุเรียน* ภาคใต้ ออกสู่ตลาดเกือบหมดแล้วมีเพียง *สองกอง สางสาด* และ *ส้มโอ* ที่ผลผลิตยังมีออกสู่ตลาดมาก *สับปะรด* เป็นช่วงปลายฤดู ผลผลิตลดลง ส่วนผลผลิตที่ออกสู่ตลาดมากขึ้น ได้แก่ *ข้าวโพดเลี้ยงสัตว์* รุ่น 1 ออกสู่ตลาดเพิ่มขึ้น ส่วนใหญ่ยังมีความชื้นสูงเนื่องจากมีฝนตกในแหล่งผลิต *ปาล์มน้ำมัน* มีปริมาณผลผลิตออกสู่ตลาดสม่ำเสมอแต่ยังไม่เพียงพอต่อความต้องการ *ถั่วเหลือง* ผลผลิตออกสู่ตลาดเพิ่มขึ้น แต่ยังมีปริมาณไม่มากนักและมีความชื้นสูง *ไก่เนื้อ* มีการระบายสต็อกไก่เนื้อออกสู่ตลาดมากขึ้นเนื่องจากภาวะการส่งออกชะลอตัวเป็นผลจากการระบอบของโรคไข้หวัดนก *ไข่ไก่* ผู้เลี้ยงไก่เนื้อไม่นำไข่เข้าฟักและระบายไข่ไก่ออกสู่ตลาดมากขึ้นโดยเฉพาะไข่ไก่ฟองเล็ก (เบอร์ 3-4) ที่ไม่เป็นที่นิยมของตลาด *สุกร* ผลผลิตที่โตได้ขนาดจำหน่ายมีจำนวนมาก *กุ้ง* เป็นช่วงฤดูการจับกุ้ง กอปรกับมีฝนตกในแหล่งผลิตทำให้เกษตรกรบางส่วนเร่งจับกุ้งเพื่อหลีกเลี่ยงความเสียหาย

สำหรับสถานการณ์การผลิตในเดือนตุลาคม ผลผลิตข้าวนาปีฤดูการผลิต ปี 2547/48 เริ่มออกสู่ตลาด และจะออกสู่ตลาดมากตั้งแต่เดือนพฤศจิกายน 2547 เป็นต้นไป *ข้าวโพดเลี้ยงสัตว์* *ถั่วเหลือง* ผลผลิตออกสู่ตลาดมากขึ้น ส่วนใหญ่ยังมีความชื้นสูง เนื่องจากมีฝนตกในแหล่งผลิต *มันสำปะหลัง* ผลผลิตฤดูใหม่เริ่มออกสู่ตลาดประปราย กอปรกับมีฝนตกในแหล่งผลิตทำให้ผลผลิตออกสู่ตลาดน้อย *ปาล์มน้ำมัน* ผลผลิตออกสู่ตลาดมากขึ้น *ไก่เนื้อ* ยังมีการระบายสต็อกไก่สดแช่เย็นและแช่แข็งจากห้องเย็นออกสู่ตลาดมากเนื่องจากไม่สามารถส่งออกได้ *ไข่ไก่* สภาพอากาศที่เย็นลงทำให้อัตราการให้ไข่เพิ่มขึ้น *สุกร* ผู้เลี้ยงชะลอการจำหน่ายเนื่องจากภาวะการค้าปลีกชะลอตัว *กุ้ง* ผลกระทบจากปัญหาการส่งออกที่ชะลอตัว ทำให้ปริมาณกุ้งออกสู่ตลาดเพิ่มขึ้น กอปรกับมีกุ้งขาวเข้ามาแข่งขันในตลาดมาก ส่วน *ผักสด* ปริมาณผลผลิตออกสู่ตลาดสม่ำเสมอ

แนวโน้มสถานการณ์การผลิตในเดือนพฤศจิกายน ผลผลิตสินค้าเกษตรสำคัญฤดูใหม่ ออกสู่ตลาดในปริมาณมาก ได้แก่ *ข้าวนาปี* *ข้าวโพดเลี้ยงสัตว์* *มันสำปะหลัง* และ *ถั่วเหลือง* แต่ได้มีการมาตรการชะลอผลผลิตออกสู่ตลาดไว้แล้ว คาดว่าจะช่วยลดปริมาณผลผลิตส่วนเกินได้ในระดับหนึ่ง สำหรับ *กาแฟ* จะเริ่มออกสู่ตลาดในเดือนพฤศจิกายน และออกมากตั้งแต่เดือนธันวาคมเป็นต้นไป ถึงเดือนมีนาคม ส่วนสินค้ากลุ่มปศุสัตว์ คาดว่าผลผลิตจะออกสู่ตลาดมากขึ้นเป็นผลจากสต็อกคงเหลือภายในประเทศมีมากและเริ่มเข้าสู่ช่วงฤดูหนาวที่สภาพอากาศเอื้ออำนวยต่อการเจริญเติบโตของ *ไก่เนื้อ* และ *สุกร* รวมทั้งอัตราการให้ไข่ที่เพิ่มสูงขึ้น

ภาวะการผลิตสินค้าเกษตรของโลก จากการคาดการณ์ของกระทรวงเกษตรฯ ของสหรัฐอเมริกาในเดือนตุลาคม 2547 คาดว่าสินค้าเกษตรสำคัญส่วนใหญ่ผลผลิตเพิ่มขึ้น เมื่อเปรียบเทียบกับปีที่ผ่านมาโดยข้าวสาลี เพิ่มขึ้นร้อยละ 11.65 ข้าว (ข้าวสาร) เพิ่มขึ้นร้อยละ 2.52 ัญพืช เพิ่มขึ้นร้อยละ 8.09 สำหรับพืชน้ำมัน (ถั่วเหลือง ถั่วลิสง เมล็ดทานตะวัน เมล็ดฝ้าย เมล็ดเรป เมล็ดในปาล์ม เนื้อมะพร้าวแห้ง) เพิ่มขึ้นร้อยละ 14.72 ขณะที่น้ำมันปาล์ม เพิ่มขึ้นร้อยละ 2.76

1.2 การค้า

ในเดือนกันยายน ภาวะการค้าสินค้าเกษตรกลุ่มปศุสัตว์และประมงชะลอตัวจากเดือนที่ผ่านมาโดยเฉพาะ *ไก่เนื้อ* และ *ไข่ไก่* ซึ่งเป็นผลจากการระบาดของโรคไข้หวัดนกรอบใหม่ ส่วน *กุ้งกุลาดำ* เป็นผลกระทบจากภาวะการส่งออกชะลอตัว ส่วนสินค้าอื่นแม้ภาวะการค้าจะไม่คล่องตัวเมื่อเปรียบเทียบกับเดือนที่ผ่านมาแต่มีผลกระทบต่อระดับราคาไม่มากนักเนื่องจากรัฐบาลได้ดำเนินมาตรการต่างๆ ในการกำกับดูแลตลาดทั้งภายในประเทศและการเร่งรัดส่งออกไปยังต่างประเทศไว้เป็นการล่วงหน้าก่อนผลผลิตออกสู่ตลาด เป็นผลให้ราคาสินค้าส่วนใหญ่ยังคงเคลื่อนไหวอยู่ในเกณฑ์สูงโดยเฉพาะสินค้าในกลุ่มธัญพืชและกลุ่มพืชน้ำมัน ได้แก่ *ข้าว* *มันสำปะหลัง* *ข้าวโพดเลี้ยงสัตว์* *ปาล์มน้ำมัน* และ *มะพร้าว* ส่วนสินค้าอื่น ได้แก่ *กลุ่มพืชผักและผลไม้* ราคายังมีการเปลี่ยนแปลงตามผลผลิตที่ออกสู่ตลาด

สำหรับความเคลื่อนไหวด้านการค้าในเดือนตุลาคม ภาวะการค้าข้าวปรับตัวดีขึ้นกว่าเดือนก่อนเป็นผลจากการประกาศราคาปรับจําข้าวนาปีฤดูใหม่ล่วงหน้าในราคาที่สูงกว่าปีก่อน ภาวะการค้ากลุ่มวัตถุดิบอาหารสัตว์ไม่คล่องตัว ได้แก่ *ถั่วเหลือง* และ *กากถั่วเหลือง* เนื่องจากมีฝนตกในแหล่งผลิตผลผลิตมีความชื้นสูง กอปรกับราคาตลาดต่างประเทศอ่อนตัวลง อย่างไรก็ดี ราคายังอยู่ในเกณฑ์สูง ส่วน *ข้าวโพดเลี้ยงสัตว์* ผลผลิตฤดูใหม่ออกสู่ตลาดมากขึ้นแต่ผลจากมาตรการรับจําทำให้ราคาปรับตัวสูงขึ้น ส่วนสินค้าอื่นภาวะการค้าชะลอตัวลงจากเดือนก่อน ได้แก่ *มันสำปะหลัง* ผลผลิตฤดูใหม่เริ่มออกสู่ตลาด แต่คุณภาพเปอร์เซ็นต์แป้งต่ำ เป็นผลจากมีฝนตกในแหล่งผลิต *สุกร* *ไก่เนื้อ* และ *ไข่ไก่* ความต้องการบริโภคลดลงในช่วงเทศกาลกินเจ ส่วน *ปาล์มน้ำมัน* *มะพร้าว* *พืชผัก* และ *ผลไม้* ปลายปี ภาวะการค้ายังอยู่ในเกณฑ์ดี

แนวโน้มสถานการณ์การค้าในเดือนพฤศจิกายน กลุ่มสินค้าที่คาดว่าภาวะการค้าจะปรับตัวดีขึ้นจากเดือนนี้ซึ่งส่วนหนึ่งเป็นผลจากมาตรการรับจําของรัฐบาล ได้แก่ *ข้าว* ผู้ส่งออกมีความต้องการมากขึ้นเพื่อส่งมอบตลาดต่างประเทศ *ข้าวโพดเลี้ยงสัตว์* โรงงานมีความต้องการเพื่อสร้างสต็อก ส่วนสินค้าในกลุ่มปศุสัตว์ คาดว่าภาวะการค้าจะยังอยู่ในภาวะชะลอตัวเนื่องจากสต็อกคงเหลือในประเทศมีมาก ทั้ง *ไก่เนื้อ* และ *กุ้งกุลาดำ* ส่วน *สุกร* และ *ไข่ไก่* ผลผลิตออกสู่ตลาดเพิ่มขึ้น สำหรับสินค้าอื่น ได้แก่ *มันสำปะหลัง* เป็นช่วงผลผลิตออกสู่ตลาดมาก ราคาอ่อนตัวลงตามภาวะการผลิต

2. สถานการณ์รายกลุ่มสินค้า

2.1 *กลุ่มสินค้าที่ผลิตเพื่อส่งออก* ภาวะการค้าและการเคลื่อนไหวของราคาสินค้าเกษตรสำคัญโดยรวมยังอยู่ในเกณฑ์ดี เป็นผลจากการดำเนินมาตรการต่างๆ ของรัฐและการกำกับดูแลการดำเนินมาตรการอย่างใกล้ชิดให้มีการซื้อขายและระบายสต็อกอย่างเหมาะสมตั้งแต่ต้นฤดู สถานการณ์สินค้าเกษตรที่สำคัญ ได้แก่

- *ข้าว* ผลผลิตข้าวเปลือกนาปีรุ่น 2 ออกสู่ตลาดลดน้อยลงเนื่องจากเป็นช่วงปลายฤดู ส่วนข้าวเปลือกหอมมะลิ ภาวะการค้ายังคงขบเซาเนื่องจากผู้ส่งออกมีสต็อกเพียงพอกับความต้องการ กอปรกับที่ผ่านมาระดับราคาอยู่ในเกณฑ์สูง ผู้ค้าและผู้ส่งออกจึงชะลอการรับซื้อ แต่ผลจากการดำเนินมาตรการรับจําข้าวนาปีและการบริหารจัดการสต็อกข้าวอย่างมีประสิทธิภาพ ตลอดจนการขยายระยะเวลารับจําข้าวเปลือกนาปีถึงเป็นสิ้นสุดเดือนกันยายน (ยกเว้นภาคใต้ รับจําเดือนกรกฎาคมถึงเดือนกันยายน) และปรับราคาจําข้าวเปลือกนาปี ณ ความชื้นไม่เกิน 15% จากตันละ 4,800-5,250 บาท ตามคุณภาพ เป็นตันละ 5,500-5,900 บาท ตามคุณภาพ ตั้งแต่วันที่ 1 สิงหาคม

2547 ทำให้ความเคลื่อนไหวราคาข้าวเปลือกนาปรังในเดือนกันยายนโดยรวมยังอยู่ในเกณฑ์สูงเมื่อเทียบกับระยะเดียวกันของปีก่อน ขณะนี้สิ้นสุดระยะเวลาปรับจํานำตามโครงการแล้ว ผลการรับจํานำมีปริมาณทั้งสิ้น 118,294 ตัน ราคาข้าวเปลือกเจ้านาปรัง ความชื้นไม่เกิน 15% เฉลี่ยเดือนกันยายน ตันละ 5,700-6,100 บาท สูงกว่าเดือนก่อนเล็กน้อย ส่วนราคาข้าวเปลือกหอมมะลิอ่อนตัวลงเหลือตันละ 6,900-7,700 บาท ข้าวเปลือกเหนียวราคาตกลงจากเดือนก่อนเล็กน้อยเหลือตันละ 6,000-6,400 บาท เนื่องจากเกษตรกรระบายข้าวออกจำหน่ายมากขึ้นเพื่อรองรับข้าวฤดูใหม่ สำหรับเดือนตุลาคม ราคาข้าวเปลือกปรับตัวสูงขึ้นจากเดือนก่อนเป็นผลจาก กนข. ได้ประกาศปรับราคารับจํานำข้าวนาปีฤดูใหม่สูงกว่าปีก่อน ตันละ 600-2,000 บาท ตามชนิดและคุณภาพข้าว ทำให้เกษตรกรชะลอการจำหน่ายผลผลิตเพื่อรอจํานำตามโครงการ ส่งผลให้โรงสีและผู้ส่งออกแข่งขันกันรับซื้อมากขึ้น ปัจจุบัน (18 ต.ค.47) ข้าวเปลือกเจ้านาปรังความชื้นไม่เกิน 15% ราคาตันละ 5,750-6,100 บาท ส่วนข้าวเปลือกหอมมะลิราคาตันละ 6,800-7,700 บาท

สำหรับข้าวเปลือกนาปี ปีการผลิต 2547/48 กระทรวงเกษตรและสหกรณ์คาดการณ์ว่าจะมีผลผลิตประมาณ 20.965 ล้านตัน เพิ่มขึ้นจากปีก่อนร้อยละ 0.27 โดยจะออกสู่ตลาดมากตั้งแต่เดือนพฤศจิกายนเป็นต้นไป อย่างไรก็ดี ซึ่งรัฐบาลได้เตรียมมาตรการรับจํานำรองรับไว้แล้ว โดยกำหนดราคารับจํานำข้าวนาปี (พันธุ์ไวแสงและไม่ไวแสง) ตันละ 6,200-6,600 บาท ข้าวหอมมะลิตันละ 8,700-9,000 บาท ส่วนราคารับจํานำข้าวเปลือกหอมมะลิที่ยังค้างของเกษตรกร ตันละ 8,700 บาท ทั้งนี้ จะเริ่มเปิดให้มีการรับจํานำตั้งแต่เดือนพฤศจิกายน 2547

ภาวะการค้าข้าวสารโดยรวมในเดือนกันยายนชะลอตัวลงจากเดือนที่ผ่านมา เป็นผลจากการคาดการณ์ว่าผลผลิตฤดูใหม่ที่ใกล้ออกสู่ตลาดจะให้ผลดี กอปรกับผู้ส่งออกส่วนใหญ่มีสินค้าเพียงพอกับความต้องการ โรงสีและผู้ส่งออกจึงชะลอการรับซื้อเพื่อรอดูสถานการณ์ด้านราคา ส่งผลให้ราคาข้าวสารอ่อนตัวลงจากเดือนก่อนทุกชนิด โดยข้าวขาว 100% ชั้น 2 (ข้าวใหม่) เฉลี่ยกระสอบละ 930 บาท ข้าวหนึ่ง 100% เฉลี่ยกระสอบละ 975 บาท ข้าวสารเหนียว กข.6 เฉลี่ยกระสอบละ 1,206 บาท ข้าวหอมมะลิ 100% ชั้น 2 (ข้าวใหม่) เฉลี่ยกระสอบละ 1,379 บาท ปลายข้าวขาว เอวันเลิศ (ข้าวใหม่) เฉลี่ยกระสอบละ 787 บาท ปัจจุบันราคาข้าวปรับตัวสูงขึ้นตั้งแต่ช่วงปลายเดือนกันยายนเป็นต้นมา ส่วนหนึ่งเป็นผลจากโรงสีชะลอการสีข้าวเพื่อรอดูมาตรการภาครัฐ ผู้ส่งออกจึงต้องแข่งขันรับซื้อเพื่อให้ได้สินค้าทันกำหนดส่งมอบโดยเฉพาะข้าวหนึ่งที่ตลาดต่างประเทศมีความต้องการสูง กอปรกับผลจากการปรับราคารับจํานำข้าวนาปีฤดูใหม่ทำให้เกษตรกรชะลอการขายผลผลิต ส่งผลให้ราคาข้าวสารปรับตัวสูงขึ้น โดย ณ 18 ต.ค.47 ราคาข้าวขาว 100% ชั้น 2 (ข้าวใหม่) กระสอบละ 960-970 บาท ข้าวหอมมะลิ 100% ชั้น 2 (ข้าวใหม่) กระสอบละ 1,460-1,470 บาท ปลายข้าวขาว เอวันเลิศ (ข้าวใหม่) กระสอบละ 765-770 บาท ข้าวสารเหนียว กข.6 กระสอบละ 1,180-1,200 บาท ข้าวหนึ่ง 100% กระสอบละ 980-985 บาท อย่างไรก็ตาม คาดว่าราคาข้าวจะยังเคลื่อนไหวอยู่ในเกณฑ์ใกล้เคียงหรือสูงกว่ากับราคารับจํานำข้าวนาปีเนื่องจากเกษตรกรมั่นใจว่าจะขายผลผลิตได้ราคาและความต้องการของตลาดยังมีอย่างต่อเนื่อง

การส่งออกข้าวในปี 2547 ตั้งเป้าการส่งออกไว้จำนวน 8.0 ล้านตันข้าวสาร ปริมาณการส่งออก (1 ม.ค.-11 ต.ค.47) มีจำนวน 7,565,438 ตัน มากกว่าระยะเดียวกันของปี 2546 ที่ส่งออกได้จำนวน 5,451,084 ตัน หรือเพิ่มขึ้นร้อยละ 38.8

- **มันสำปะหลัง** กระทรวงเกษตรและสหกรณ์คาดการณ์ผลผลิตปีการผลิต 2547/48 จะมีประมาณ 22.11 ล้านตันหัวมันสด เพิ่มขึ้นจากปีก่อนร้อยละ 3.13 เนื่องจากผลผลิตต่อไร่สูงขึ้น กอปรกับผลจากการดำเนินการรับจำนำหัวมันสดฤดูกาลผลิต ปี 2546/47 ของรัฐบาล เพื่อชะลอผลผลิตไม่ให้ออกสู่ตลาดมากพร้อมกันตั้งแต่ช่วงต้นฤดู จึงใจให้เกษตรกรยังคงพื้นที่เพาะปลูกใกล้เคียงกับปีก่อน ราคาหัวมันสด (คละ) ที่เกษตรกรขายได้เฉลี่ยทั้งประเทศเดือนกันยายนปรับตัวสูงขึ้นเป็นเฉลี่ย กก.ละ 1.09 บาท ส่วนราคาที่เกษตรกรขายได้ หัวมันสดเชื้อแป้ง 25% จังหวัดนครราชสีมา เฉลี่ย กก.ละ 1.17 บาท อ่อนตัวลงจากเดือนก่อนเล็กน้อยเป็นผลจากคุณภาพเปอร์เซ็นต์เชื้อแป้งต่ำลง เนื่องจากมีฝนตกในแหล่งผลิต ปัจจุบันผลผลิตฤดูใหม่เริ่มออกสู่ตลาดประปราย ระดับราคายังอยู่ในเกณฑ์ดี โดย ณ 18 ต.ค.47 ราคาหัวมันสดเชื้อแป้ง 25% จังหวัดนครราชสีมา ราคา กก.ละ 1.08-1.13 บาท หัวมันสด (คละ) ที่เกษตรกรขายได้ทั้งประเทศ กก.ละ 1.05 บาท แนวโน้มราคาหัวมันสดคาดว่าจะยังอยู่ในเกณฑ์ดีเนื่องจากรัฐบาลได้ประกาศมาตรการรับจำนำหัวมันสดเพื่อแปรสภาพเป็นมันเส้นธรรมดาและมันเส้นสะอาด ในราคาจำนำหัวมันสดเชื้อแป้ง 25% กก.ละ 1.10 บาท เพื่อบรรเทาความต้องการของเกษตรกรในช่วงที่ผลผลิตประดังออกสู่ตลาดพร้อมกันจำนวนมาก (พ.ย.47-มี.ค.48) กอปรกับความต้องการของตลาดทั้งในและต่างประเทศยังมีอย่างต่อเนื่อง อีกทั้งผลผลิตของประเทศคู่แข่งสำคัญ ได้แก่ เวียดนาม คาดว่าจะมีไม่เพียงพอต่อการส่งออก จะทำให้ตลาดต่างประเทศหันมาสั่งซื้อจากไทยมากขึ้น

2.2 กลุ่มสินค้าที่ผลิตเพื่อบริโภคภายในประเทศ ข้าวโพดเลี้ยงสัตว์ ผลผลิตออกสู่ตลาดมากขึ้น ปาล์มน้ำมัน และมะพร้าวผล ผลผลิตยังมีปริมาณสม่ำเสมอและไม่เพียงพอต่อความต้องการ กอปรกับผลกระทบจากราคาน้ำมันปาล์มดิบตลาดมาเลเซียและน้ำมันมะพร้าวดิบในตลาดโลกโน้มสูงขึ้น ส่งผลให้ราคาผลปาล์ม มะพร้าวผล และเนื้อมะพร้าวแห้ง ปรับตัวสูงขึ้นตาม สำหรับไก่เนื้อ ผลจากการมีผู้เสียชีวิตจากโรคไข้หวัดนกทำให้ EU เลื่อนกำหนดการนำเข้าไก่แช่เย็นและแช่แข็งออกไปอีก ส่วนไข่ไก่ สุกร และกุ้ง ผลผลิตยังมีออกสู่ตลาดอย่างต่อเนื่อง ราคาอ่อนตัวลงแต่ยังอยู่ในเกณฑ์สูง สถานการณ์ สินค้าที่สำคัญได้แก่

- **ปาล์มน้ำมัน** ผลผลิตยังออกสู่ตลาดอย่างต่อเนื่อง ขณะที่ภาวะการจำหน่ายน้ำมันปาล์มดิบชะลอตัวเป็นผลจากมีการนำเข้าน้ำมันบริสุทธิ์เพื่อการส่งออกมากขึ้นเนื่องจากราคาน้ำมันปาล์มในตลาดมาเลเซียต่ำกว่าราคาภายในประเทศมาก แต่ผลจากคณะกรรมการแก้ไขปัญหาน้ำมันปาล์มอย่างเป็นทางการเป็นระบบมีมติให้มีการจัดระบบน้ำมันปาล์มในปี 2547 เช่นเดียวกับปี 2546 โดยจัดให้มีการกำกับดูแลการนำเข้า-ส่งออก ตรวจสอบการลักลอบนำเข้า ควบคุมการขนย้าย แจ่งปริมาณการผลิต และสต็อก ปิดป้ายแสดงราคารับซื้อ อีกทั้งมติคณะกรรมการกลางว่าด้วยราคาสินค้าและบริการให้ขยายพื้นที่ควบคุมการขนย้ายครอบคลุมถึงจังหวัดที่ติดทะเลและประเทศเพื่อนบ้าน เพื่อเป็นการป้องกันการลักลอบนำเข้า ส่งผลให้ราคาผลปาล์มภายในประเทศโน้มสูงขึ้นอย่างต่อเนื่อง โดยราคาผลปาล์มที่เกษตรกรขายได้ (ปาล์มทะเลายน้ำมัน 17%) เดือนกันยายนเฉลี่ย กก.ละ 3.83 บาท ปัจจุบัน (18 ต.ค.47) ราคา กก.ละ 3.55-3.75 บาท แนวโน้มราคาจะปรับตัวสูงขึ้นอีกเนื่องจากเข้าสู่ปลายฤดู

- **มะพร้าว** เป็นช่วงปลายฤดู ผลผลิตมะพร้าวผลและเนื้อมะพร้าวแห้งออกสู่ตลาดน้อยลง เกษตรกรส่วนใหญ่ยังนิยมจำหน่ายในรูปมะพร้าวผลมากกว่าเนื่องจากต้นทุนการผลิตเนื้อมะพร้าวแห้งสูงกว่า ภาวะการค้าปรับตัวดีขึ้นต่อเนื่องจากเดือนก่อน ทั้งนี้เป็นผลกระทบจากราคาน้ำมันปาล์มดิบที่ปรับตัวสูงขึ้นอย่างต่อเนื่อง และราคาน้ำมันมะพร้าวดิบในตลาดโลกปรับตัวสูงขึ้น สำหรับราคาขายส่งมะพร้าวผลตลาด กทม. (ทับสะแกผลใหญ่เปลือกเปลือก) เดือนกันยายนปรับตัวสูงขึ้นจากเดือนก่อนโดยมีราคาเฉลี่ย

ผลละ 6.95 บาท เนื้อมะพร้าวแห้ง 90% เฉลี่ย กก.ละ 12.14 บาท ปัจจุบัน (18 ต.ค.47) ราคาขายส่ง มะพร้าวผลตลาด กทม. (ทับสะแกผลใหญ่ปอกเปลือก) ผลละ 7.50-8.00 บาท เนื้อมะพร้าวแห้ง 90% ราคา กก.ละ 12.40-12.50 บาท คาดว่าภาวะการค้ำมะพร้าวผลและผลิตภัณฑ์ในเดือนพฤศจิกายน จะยังเคลื่อนไหวอยู่ในเกณฑ์สูงเนื่องจากสิ้นสุดช่วงผลผลิตออกสู่ตลาดมาก กอปรกับความต้องการ บริโภคตามครัวเรือนและอุตสาหกรรมต่อเนื่องยังคงมีสม่ำเสมอ

- ข้าวโพดเลี้ยงสัตว์ แม้ว่าผลผลิตข้าวโพดฯ รุ่น 1 จะออกสู่ตลาดมากขึ้น ในขณะที่ ความต้องการใช้ลดลงเป็นผลกระทบจากการระบาดของโรคไข้หวัดนก แต่รัฐได้เตรียมมาตรการ รับจำหน่ายเพื่อชะลอผลผลิตช่วงต้นฤดูให้ออกสู่ตลาดลดลง โดยเปิดรับจำหน่ายข้าวโพดชนิดเมล็ดในช่วง ก.ย.-ธ.ค.47 ปริมาณ 0.8-1.0 ล้านตัน ในราคา กก.ละ 4.40 บาท (ความชื้นไม่เกิน 14.5%) ส่งผลให้ราคาข้าวโพดฯ ปรับตัวสูงขึ้นอย่างต่อเนื่องตั้งแต่ช่วงกลางเดือนกันยายน แต่ราคาเฉลี่ยทั้งเดือน ยังต่ำกว่าเดือนก่อน โดยราคาข้าวโพดฯ ที่โรงงานอาหารสัตว์รับซื้อในเดือนกันยายนเฉลี่ย กก.ละ 4.59 บาท แหล่งผลิตจังหวัดนครราชสีมาเฉลี่ย กก.ละ 4.32 บาท แหล่งผลิตจังหวัดเพชรบูรณ์ เฉลี่ย กก.ละ 4.24 บาท ปัจจุบัน (18 ต.ค.47) ราคาเกษตรกรขายได้จังหวัดนครราชสีมา กก.ละ 4.55-4.60 บาท และจังหวัดเพชรบูรณ์ กก.ละ 4.42-4.58 บาท ผลรับจำหน่าย (ณ 17 ต.ค.47) จำนวน 17,726.746 ตัน คาดว่าราคาจะปรับตัวดีขึ้นในระยะต่อไปและจะยังอยู่ในเกณฑ์สูง

- ปศุสัตว์และประมง ภาวะการค้าไก่เนื้อและไข่ไก่ในเดือนกันยายนชะลอตัวลงจาก เดือนก่อน เป็นผลกระทบจากการระบาดของโรคไข้หวัดนก ทำให้ความต้องการบริโภคลดน้อยลง ส่วนสุกร จากราคาที่อยู่ในเกณฑ์สูงทำให้ภาวะการค้าปลีกชะลอตัว สำหรับกุ้งกุลาดำ ผลผลิตเข้าสู่ตลาด มากขึ้นเนื่องจากฝนตกชุก เกษตรกรจึงเร่งจับกุ้งเพื่อหลีกเลี่ยงความเสียหาย กอปรกับมีกุ้งขาว ที่มีราคาต่ำกว่าเข้ามาแข่งขันในตลาดมากขึ้น สถานการณ์สินค้าที่สำคัญได้แก่

ไก่เนื้อ ผลกระทบจากการระบาดของโรคไข้หวัดนกครอบงำทำให้ความต้องการ บริโภคภายในลดลง ประกอบกับ EU เลื่อนการอนุญาตนำเข้าไก่สดแช่เย็นและแช่แข็งจากไทยจากช่วง ปลายปี 2547 เป็นหลังไตรมาสแรกของปี 2548 ทำให้มีสต็อกเนื้อไก่คงเหลือภายในประเทศมาก แต่ผลจากการเร่งผลิตต้นส่งออกและการรณรงค์บริโภคอย่างต่อเนื่อง ส่งผลให้ราคาขายส่งไก่มีชีวิต และไก่สดทั้งตัวในเดือนกันยายนปรับตัวสูงขึ้นจากเดือนก่อน โดยราคาขายส่งไก่มีชีวิตหน้าโรงฆ่า เฉลี่ยเดือนกันยายน กก.ละ 27.43 บาท แต่หลังจากปัญหาโรคไข้หวัดนกในช่วงปลายเดือนกันยายน ถึงต้นเดือนตุลาคมส่งผลให้ผู้บริโภคไม่มั่นใจในการระบาดของโรคไข้หวัดนกจากคนสู่คน จึงหันไป บริโภคเนื้อสัตว์ประเภทอื่นแทน กอปรกับความต้องการบริโภคลดลงในช่วงเทศกาล ส่งผลให้ราคา ไก่เนื้ออ่อนตัวลงอย่างต่อเนื่องจนถึงปัจจุบัน (18 ต.ค.47) ราคาไก่มีชีวิตหน้าโรงฆ่าอ่อนตัวลงเหลือ กก.ละ 19-21 บาท แต่ยังสูงกว่าราคาในเดือน ก.พ.47 ซึ่งเป็นช่วงการระบาดของโรคไข้หวัดนก ครั้งแรกที่มีราคา กก.ละ 12-21 บาท คาดว่าแนวโน้มราคาจะไม่อ่อนตัวลงมากนักเนื่องจาก กรมการค้าภายในยังคงรณรงค์สร้างความมั่นใจในการบริโภคและจัดงานเทศกาลส่งเสริมการบริโภค ไก่เนื้อ ไข่ไก่ ต่อเนื่องจนถึงสิ้นเดือนตุลาคม ประกอบกับปริมาณไก่ส่วนหนึ่งลดลงจากการทำลายไก่ ในพื้นที่ตรวจพบการระบาดของโรค อย่างไรก็ตาม ในช่วงฤดูหนาวที่จะมาถึงนี้ แม้อากาศจะเอื้อต่อ การเจริญเติบโตของไก่ แต่หน่วยงานที่เกี่ยวข้องต้องมีการเฝ้าระวังการระบาดของโรคอย่างใกล้ชิด เนื่องจากสภาพอากาศเย็นอาจทำให้เชื้อโรคไข้หวัดนกรอบใหม่กลับมาระบาดได้อีกครั้งหนึ่ง

ไข่ไก่ ปริมาณไข่ไก่ในตลาดมีเพิ่มขึ้นเป็นผลจากผู้เลี้ยงไก่เนื้อไม่มั่นใจในการระบาดของโรคไข้หวัดนกจึงไม่กล้าไข่เข้าฟักและระบายไข่ไก่ออกจำหน่ายในท้องตลาดมากขึ้น แต่ผลผลิตที่ออกสู่ตลาดยังน้อยกว่าความต้องการบริโภคทำให้ราคาไข่ไก่ยังอยู่ในระดับสูงทุกขนาด โดยราคาขายส่งไข่ไก่ เบอร์ 3 เดือนกันยายนเฉลี่ยฟองละ 2.41 บาท ปัจจุบันราคาไข่ไก่อ่อนตัวลงเล็กน้อยเนื่องจากเป็นช่วงปิดภาคเรียนและความต้องการบริโภคลดลงในช่วงเทศกาลกินเจ โดย ณ 18 ต.ค.47 ราคาขายส่งไข่ไก่ เบอร์ 3 ราคาฟองละ 2.25-2.30 บาท สูงกว่าระยะเดียวกันของปีก่อนที่มีราคาเฉลี่ยฟองละ 1.77 บาท แนวโน้มราคาไข่ไก่จะอ่อนตัวลงต่อไปอีกระยะหนึ่ง เนื่องจากสภาพอากาศเริ่มเย็นลงทำให้อัตราการให้ไข่เพิ่มสูงขึ้น แต่ราคาจะยังอยู่ในระดับสูงกว่าปีก่อน

สุกรมีชีวิต เนื่องจากในช่วงที่ผ่านมาราคาสุกรเคลื่อนไหวอยู่ในระดับสูงเมื่อเปรียบเทียบกับเนื้อสัตว์ชนิดอื่น ทำให้ภาวะการค้าปลีกชะงักงัน อีกทั้งราคาวัตถุดิบอาหารสัตว์บางชนิดปรับตัวสูงขึ้น ผู้เลี้ยงบางส่วนจึงระบายผลผลิตออกสู่ตลาดก่อนหน้านี้เนื่องจากเกรงว่าราคาจะอ่อนตัวลงอีก ส่งผลให้ราคาสุกรมีชีวิต ณ ตลาด กทม. เฉลี่ยเดือนกันยายนอ่อนตัวลงจากเดือนก่อนเหลือ กก.ละ 40.00 บาท ปัจจุบันแม้ว่าความต้องการบริโภคเนื้อสุกรจะลดลงเนื่องจากเป็นช่วงปิดภาคเรียนและเทศกาลกินเจ แต่ผู้บริโภคที่ไม่มั่นใจในความปลอดภัยจากการบริโภคไก่เนื้อและไข่ไก่ได้หันกลับมาบริโภคเนื้อสุกรทดแทนมากขึ้น ส่งผลให้ราคาสุกรเริ่มปรับตัวดีขึ้น โดยราคาจำหน่ายสุกรมีชีวิต ณ ตลาด กทม. (18 ต.ค.47) กก.ละ 39-40 บาท อย่างไรก็ตาม คาดว่าแนวโน้มราคาสุกรจะอ่อนตัวลงในช่วงต่อไปเนื่องจากเข้าสู่ฤดูหนาวสภาพอากาศเย็นทำให้สุกรเจริญเติบโตเร็ว

กุ้ง มาตรการรับจํานํากุ้งกุลาดําที่เป็ดําเนินการตั้งแต่วันที่ 12 ก.ค.47 ช่วยให้เกษตรกรชะลอการจับกุ้งเพื่อรอให้กุ้งได้ขนาดเพื่อจะได้รับราคาสูงขึ้น แต่ภาวะการส่งออกที่ไม่แจ่มใส โดยเฉพาะในตลาดสหรัฐอเมริกามีการแข่งขันมาก รวมทั้งรัฐบาลสหรัฐฯ ได้กำหนดหลักเกณฑ์ให้ผู้ส่งออกต้องวางหลักทรัพย์ค้ำประกันเต็มวงเงินภาษี AD ประกอบกับสหรัฐฯ มีสต็อกกุ้งในประเทศมากจึงยังไม่สั่งซื้อ ส่งผลให้ราคากุ้งในประเทศอ่อนตัวลงจากเดือนก่อน โดยราคากุ้งซื้อขาย ณ ตลาดกลางสมุทรสาครเฉลี่ยเดือนกันยายน กุ้งกุลาดํา (ขนาด 50 ตัว/กก.) กก.ละ 165 บาท กุ้งขาว (ขนาด 60 ตัว/กก.) กก.ละ 132 บาท อย่างไรก็ตาม เพื่อช่วยสร้างอำนาจต่อรองและเป็นหลักประกันในการจำหน่ายผลผลิต รัฐได้ขยายระยะเวลารับจํานํากุ้งกุลาดําไปถึงเดือนธันวาคม 2547 (ผลรับจํานํ ณ 30 ก.ย.47 มีปริมาณ 698.593 ตัน) และจัดให้มีการเชื่อมโยงตลาดกุ้งขาวและกุ้งก้ามกรามเพื่อกระจายผลผลิตไปแหล่งบริโภคให้รวดเร็วขึ้น ส่งผลให้ราคากุ้งกุลาดําเริ่มปรับตัวดีขึ้น ส่วนกุ้งขาวยังอ่อนตัวอยู่ โดย ณ 18 ต.ค.47 ราคากุ้งซื้อขาย ณ ตลาดกลางสมุทรสาคร กุ้งกุลาดํา (ขนาด 50 ตัว/กก.) กก.ละ 165 บาท กุ้งขาว (ขนาด 60 ตัว/กก.) กก.ละ 115 บาท และคาดว่าผลจากการขยายระยะเวลารับจํานํากุ้งกุลาดําและดําเนินการเชื่อมโยงตลาดกุ้งขาวและกุ้งก้ามกรามในเดือนพฤศจิกายน ราคากุ้งจะปรับตัวดีขึ้นในระยะต่อไป

- **กลุ่มพืชผักและผลไม้** เป็นช่วงปลายฤดูการผลิตผลไม้ภาคใต้ ผลผลิต **เงาะ มังคุด ทูเรียน** ออกสู่ตลาดลดน้อยลงเป็นลำดับ ราคาอยู่ในเกณฑ์ดีเป็นผลจากมาตรการเร่งกระจายผลผลิตออกนอกแหล่งผลิตไปยังจังหวัดปลายทางของภาคราชการ การเชื่อมโยงตลาด การส่งเสริมการส่งออกผลไม้ การจัดงานเทศกาลรณรงค์การบริโภคผลไม้และจัดทำสื่อการประชาสัมพันธ์ช่วยแก้ไขปัญหาราคาผลไม้ในช่วงต้นฤดู ทำให้ราคาอยู่ในเกณฑ์ที่เกษตรกรพอใจ มีเพียงลองกอง สวงสด และ **ส้มโอ** ที่ยังมีผลผลิตออกสู่ตลาดในปริมาณมาก สำหรับลองกอง ผลกระทบจากปัญหาความไม่สงบ

ใน 3 จังหวัดชายแดนภาคใต้ ทำให้ผลผลิตที่ออกสู่ตลาดในปริมาณมากไม่สามารถกระจายออกจากพื้นที่ได้ ราคาจึงอ่อนตัวลงในช่วงต้นฤดู อย่างไรก็ตาม ผลจากการที่ภาครัฐได้เร่งกระจายผลผลิตออกจากแหล่งผลิตโดยเร็ว ส่งผลให้ราคาปรับตัวสูงขึ้น สำหรับ*ส้มโอ*ที่ผลผลิตยังมีออกสู่ตลาดมาก และเกิดปัญหาขายไม่ได้ราคาในขณะนี้ได้มีการดำเนินการช่วยเหลือโดยเร่งระบายออกนอกแหล่งผลิต เช่นเดียวกับลองกองแล้ว คาดว่าราคาจะปรับตัวสูงขึ้นในระยะต่อไป *สับปะรด* ผลผลิตออกสู่ตลาดน้อยลงเนื่องจากเป็นช่วงปลายฤดู ในขณะที่ความต้องการยังมีอย่างต่อเนื่อง ราคาปรับตัวสูงขึ้นจากเดือนก่อนเล็กน้อย โดยราคาเกษตรกรขายได้หน้าโรงงานเฉลี่ยเดือนกันยายน กก.ละ 4.55 บาท ปัจจุบัน (18 ต.ค.47) เฉลี่ย กก.ละ 4.85 บาท *พืชผัก* สภาพอากาศที่เอื้ออำนวยต่อการผลิต ทำให้ผลผลิตเจริญเติบโตเร็วและให้ผลผลิตสูง แต่ผลกระทบจากภาวะฝนที่ตกอย่างต่อเนื่องเป็นเวลานานเป็นอุปสรรคต่อการเก็บเกี่ยวและการขนส่ง ทำให้ผลผลิตบางส่วนได้รับความเสียหาย กอปรกับผลผลิตรุ่นใหม่อยู่ในระหว่างการเจริญเติบโต ส่งผลให้ผลผลิตที่ออกสู่ตลาดมีปริมาณลดลง ราคาอยู่ในเกณฑ์ดี ปัจจุบันราคาผักใบที่นิยมบริโภคในช่วงเทศกาลกินเจ ได้แก่ *ผักคะน้า ผักกวางตุ้ง ผักบุ้งจีน* รวมทั้งผักหัวที่สำคัญ ได้แก่ *หัวไชเท้า กะหล่ำปลี* ราคาปรับตัวสูงขึ้นตามความต้องการของตลาดที่มีมากขึ้นในช่วงเทศกาลกินเจ คาดว่าระยะต่อไปราคาพืชผักจะอ่อนตัวลงเนื่องจากเข้าสู่ช่วงฤดูหนาว สภาพอากาศเย็นจะทำให้พืชผักเจริญเติบโตได้ดี

2.3 กลุ่มสินค้าที่ต้องนำเข้า ภาวะการค้าสินค้าในกลุ่มวัตถุดิบอาหารสัตว์ยังอยู่ในเกณฑ์ดี แม้ว่าสถานการณ์ตลาดต่างประเทศจะชะลอตัวลงเป็นผลจากการคาดการณ์ว่าผลผลิตถั่วเหลืองของโลกจะมีปริมาณมากขึ้นจากที่ได้ประมาณการไว้เดิมเนื่องจากมีฝนตกในพื้นที่เพาะปลูกถั่วเหลืองของสหรัฐอเมริกา ซึ่งเอื้ออำนวยให้ผลผลิตมีปริมาณเพิ่มสูงขึ้น และส่งผลให้ราคาตลาดต่างประเทศอ่อนตัวลง *เมล็ดถั่วเหลือง* ผลผลิตฤดูฝนออกสู่ตลาดมากขึ้นและมีความชื้นสูงเนื่องจากมีฝนตกชุกในแหล่งผลิต ในขณะที่เมล็ดถั่วเหลืองในตลาดต่างประเทศมีราคาลดลงเนื่องจากสภาพอากาศเอื้ออำนวยต่อการผลิตถั่วเหลืองในสหรัฐฯ ทำให้คาดการณ์ว่าปริมาณผลผลิตจะมีมากขึ้น ราคาเมล็ดถั่วเหลืองชนิดคละที่เกษตรกรขายได้เฉลี่ยเดือนกันยายน กก.ละ 10.77 บาท ปัจจุบัน (18 ต.ค.47) ราคา กก.ละ 9.74 บาท *กากถั่วเหลือง* ราคาอ่อนตัวลงเล็กน้อยตามราคาตลาดต่างประเทศจากสภาพอากาศที่เอื้ออำนวยต่อการผลิตถั่วเหลืองของสหรัฐอเมริกา ขณะที่ผลผลิตภายในประเทศทยอยออกสู่ตลาดมากขึ้น อีกทั้งความต้องการใช้ชะลอตัวเป็นผลกระทบจากการส่งออกไก่เนื้อที่ลดลง กอปรกับผู้ค้ามีสต็อกเพียงพอกับความต้องการบ้างแล้ว จึงชะลอการสั่งซื้อเพื่อรอดูสถานการณ์ ส่งผลให้ราคากากถั่วเหลืองนำเข้าลดลงตามราคาตลาดต่างประเทศ โดยราคากากถั่วเหลืองที่ผลิตในประเทศ (เมล็ดนำเข้า) เฉลี่ยเดือนกันยายน กก.ละ 11.18 บาท ปัจจุบัน (18 ต.ค.47) ราคา กก.ละ 10.55-10.65 บาท *ปลาป่น* ยังอยู่ในช่วงมรสุม การออกไปจับปลาทำได้น้อยลง ปริมาณสินค้าจึงมีออกสู่ตลาดน้อย ไม่สอดคล้องกับความต้องการของตลาด ราคาปลาป่น โปรตีน 60% เดือนกันยายนปรับตัวสูงขึ้นจากเดือนก่อนเล็กน้อย โดยมีราคาเฉลี่ย กก.ละ 24.73 บาท ปัจจุบันโรงงานผู้ผลิตอาหารสัตว์ชะลอการรับซื้อลงเนื่องจากที่ผ่านมาราคาอยู่ในเกณฑ์สูง กอปรกับผลกระทบจากภาคปศุสัตว์ลดปริมาณการเลี้ยงลง และโรงงานผู้ผลิตอาหารสัตว์บางแห่งหันไปใช้กากถั่วเหลืองที่มีราคาถูกกว่าทดแทนปลาป่น ส่งผลให้ราคาอ่อนตัวลงต่อเนื่องตั้งแต่ช่วงปลายเดือนกันยายน โดย ณ 18 ต.ค.47 ราคาปลาป่น โปรตีน 60% กก.ละ 20.90 บาท อย่างไรก็ตาม ความเคลื่อนไหวด้านราคาในกลุ่มสินค้าวัตถุดิบอาหารสัตว์จะอ่อนตัวลงแต่จะยังอยู่ในระดับสูงต่อไปอีกระยะหนึ่ง

3. มาตรการแก้ไขปัญหา/การช่วยเหลือผ่านกองทุนรวมเพื่อช่วยเหลือเกษตรกร (ด้านการตลาด)

การให้ความช่วยเหลือด้านการตลาดสินค้าเกษตร

ในปีงบประมาณ 2547 ได้อนุมัติให้ดำเนินมาตรการช่วยเหลือสินค้าเกษตรแล้ว ได้แก่ ข้าว มันสำปะหลัง กุ้งกุลาดำ กาแฟ หอมหัวใหญ่ ลิ้นจี่ เงาะ มังคุด ทูเรียน ลองกอง ลางสาด และข้าวโพดเลี้ยงสัตว์ รวมวงเงิน 10,112.132 ล้านบาท และช่วยเหลือสินค้าเกษตรที่มีปัญหาเร่งด่วน ได้แก่ หอมแดง หอมแบ่ง แตงโม หน่อไม้ไผ่ตง และผักต่าง ๆ วงเงิน 55 ล้านบาท (รวมวงเงินทั้งหมด 10,167.132 ล้านบาท) สำหรับในปีงบประมาณ 2548 ได้อนุมัติให้ดำเนินการมาตรการช่วยเหลือสินค้าเกษตรในเบื้องต้นแล้ว ได้แก่ ข้าว มันสำปะหลัง กาแฟ ลำไย กุ้งขาวและกุ้งก้ามกราม รวมวงเงิน 4,173.171 ล้านบาท

~~~~~

สำนักส่งเสริมการค้าสินค้าเกษตร

ตุลาคม 2547

๘ สถานการณ์สินค้าเกษตร-๓.๓. D: AO 1

วงเงินช่วยเหลือด้านการตลาดสินค้าเกษตร

AOB : วงเงินคชก./ตาราง ปี 46

หน่วย : ล้านบาท

| สินค้า                   | ปี 2542   | ปี 2543    | ปี 2544   | ปี 2545   | ปี 2546   | ปี 2547    | ปี 2548   |
|--------------------------|-----------|------------|-----------|-----------|-----------|------------|-----------|
| 1 ข้าว                   | 2,676.950 | 3,471.610  | 4,148.883 | 4,469.366 | 2,608.692 | 5,883.549  | 2,181.925 |
| 2 ข้าวโพดเลี้ยงสัตว์     | 1,509.600 | 411.945    | 269.000   | 209.323   | 225.413   | 959.845    |           |
| 3 มันสำปะหลัง            |           | 1,833.607  | 2,753.086 | 965.485   | 116.107   | 1,612.056  | 1,610.360 |
| 4 ปาล์มน้ำมัน            | 1,000.000 | 500.000    | 250.000   |           |           |            |           |
| 5 มะพร้าว                |           | 150.000    | 145.000   |           |           |            |           |
| 6 กาแฟ                   |           | 35.600     | 801.783   | 18.548    | 21.308    | 83.500     | 111.748   |
| 7 หอมแดง                 | 130.000   | 130.000    |           |           |           |            |           |
| 8 กระเทียม               |           |            | 200.875   |           |           |            |           |
| 9 หอมหัวใหญ่             | 230.000   | 67.000     |           |           |           | 243.000    |           |
| 10 ลูกเดือย              |           | 10.000     |           |           |           |            |           |
| 11 ไข่ไก่                | 30.000    | 60.000     | 60.000    |           |           |            |           |
| 12 ไข่เนื้อ              |           | 300.000    |           |           |           |            |           |
| 13 สุกกร                 |           | 235.000    |           |           |           |            |           |
| 14 ปลาโอ                 |           | 20.200     |           |           |           |            |           |
| 15 ปลาเป็ด               |           | 245.600    |           |           |           |            |           |
| 16 กุ้งกุลาดำ            | 1,000.000 |            |           |           |           | 415.126    |           |
| 17 กุ้งขาว, กุ้งก้ามกราม |           |            |           |           |           |            | 10.000    |
| 18 เกล็ดทะเล             | 60.000    |            |           |           |           |            |           |
| 19 ปอ                    | 86.000    |            |           |           |           |            |           |
| 20 ผลไม้                 |           |            |           |           | 672.500   |            |           |
| 21 สับปะรด               | 200.000   | 724.000    | 50.000    |           |           |            |           |
| 22 ทุเรียน               | 260.000   | 135.500    | 200.000   | 550.000   |           |            |           |
| 23 ลิ้นจี่               |           |            |           | 200.000   |           | 110.000    |           |
| 24 ลำไย                  |           | 648.000    |           | 1,503.677 | 616.330   | 485.056    | 259.138   |
| 25 เงาะ                  | 103.000   | 420.000    | 20.500    | 250.000   |           |            |           |
| 26 มังคุด                |           |            |           | 100.000   |           |            |           |
| 27 เงาะ มังคุด ทุเรียน   |           |            | 40.000    |           |           | 320.000    |           |
| 28 มะละกอ                | 60.600    |            |           |           |           |            |           |
| 29 มะนาว                 | 50.000    | 22.000     |           |           |           |            |           |
| 30 พริกแห้ง              |           | 32.000     |           |           |           |            |           |
| 31 อ้อยและน้ำตาลทราย     |           | 800.00     |           |           |           |            |           |
| 32 น้ำมันดิบ             |           | 360.00     | 488.000   |           |           |            |           |
| รวมทั้งสิ้น              | 7,396.150 | 10,612.062 | 9,427.127 | 8,266.399 | 4,260.350 | 10,112.132 | 4,173.171 |

\* หมายเหตุ : การแทรกแซงลองกองและลางสาดปี 2545 ใช้บรวมกับการแก้ไขปัญหาราคาผลไม้ ปี 2545

ราคาเฉลี่ยสินค้าเกษตรสำคัญที่เกษตรกรขายได้ ปี 2542 - 2547

F: ราคาเฉลี่ยจัดกลุ่ม 46 D: สีส้ม

|                 | สินค้า                                 | ราคาเฉลี่ย |                |                 |         |                |                |         |                |                |         |                |                |         |                 |                |         |             |
|-----------------|----------------------------------------|------------|----------------|-----------------|---------|----------------|----------------|---------|----------------|----------------|---------|----------------|----------------|---------|-----------------|----------------|---------|-------------|
|                 |                                        | ปี 2542    |                |                 | ปี 2543 |                |                | ปี 2544 |                |                | ปี 2545 |                |                | ปี 2546 |                 |                | ปี 2547 |             |
|                 |                                        | เฉลี่ย     | สูงสุด         | ต่ำสุด          | เฉลี่ย  | สูงสุด         | ต่ำสุด         | เฉลี่ย  | สูงสุด         | ต่ำสุด         | เฉลี่ย  | สูงสุด         | ต่ำสุด         | เฉลี่ย  | สูงสุด          | ต่ำสุด         | ก.ย.    | (18 ต.ค.)   |
| 1               | กลุ่มสินค้าผลิตเพื่อการส่งออก          |            |                |                 |         |                |                |         |                |                |         |                |                |         |                 |                |         |             |
|                 | ข้าวเปลือกนาปรัง (บาท/ตัน)             | 5,054      | 6,117<br>ม.ค.  | 4,510<br>ต.ค.   | 4,390   | 4,889<br>ก.พ.  | 3,900<br>ก.ย.  | 4,260   | 4,380<br>ก.ค.  | 4,050<br>เม.ย. | 4,602   | 4,793<br>มิ.ย. | 4,439<br>ม.ค.  | 4,635   | 4,795<br>ก.ค.   | 4,513<br>เม.ย. | 5,841   | 5,750-6,100 |
|                 | ข้าวเปลือกนาปี (บาท/ตัน)               | 5,425      | 6,164<br>ม.ค.  | 4,723<br>ธ.ค.   | 4,688   | 4,967<br>ก.พ.  | 4,341<br>ธ.ค.  | 4,385   | 4,421<br>ธ.ค.  | 4,339<br>มี.ค. | 4,646   | 4,728<br>ต.ค.  | 4,514<br>ม.ค.  | 4,593   | 4,700<br>มี.ค.  | 4,434<br>พ.ย.  | -       | -           |
|                 | ข้าวเปลือกหอมมะลิ (บาท/ตัน)            | 7,132      | 8,455<br>ก.ย.  | 6,462<br>เม.ย.  | 7,362   | 8,177<br>ก.ย.  | 6,413<br>ธ.ค.  | 5,628   | 6,583<br>ม.ค.  | 4,822<br>ธ.ค.  | 6,116   | 6,874<br>ก.ย.  | 5,216<br>ม.ค.  | 8,095   | 9,315<br>ก.ย.   | 6,425<br>ม.ค.  | 7,407   | 6,800-7,700 |
|                 | ข้าวเปลือกเหนียว (บาท/ตัน)             | 5,084      | 5,831<br>ม.ค.  | 4,562<br>พ.ย.   | 4,916   | 5,295<br>ต.ค.  | 4,528<br>มี.ค. | 5,573   | 6,018<br>ก.ค.  | 4,739<br>พ.ย.  | 5,612   | 6,293<br>ก.ย.  | 5,063<br>ม.ค.  | 6,239   | 7,125<br>ก.ย.   | 5,397<br>ม.ค.  | 6,209   | 5,800-6,000 |
| 2 <sup>1/</sup> | หัวมันสำปะหลัง สดคละ (บาท/กก.)         | 0.77       | 0.94<br>มี.ค.  | 0.62<br>ก.ย.    | 0.62    | 0.70<br>มิ.ย.  | 0.54<br>ก.ย.   | 0.87    | 1.06<br>ก.ค.   | 0.66<br>ก.พ.   | 0.78    | 1.16<br>เม.ย.  | 0.91<br>ต.ค.   | 0.82    | 0.94<br>ก.พ.    | 0.77<br>ต.ค.   | 1.09    | 1.05        |
| 3               | ยางพารา แผ่นดิบชั้น 3 (บาท/กก.)        | 17.91      | 22.23<br>พ.ย.  | 15.28<br>ส.ค.   | 21.47   | 22.59<br>ก.พ.  | 19.28<br>ม.ค.  | 20.94   | 24.34<br>มิ.ย. | 15.93<br>ธ.ค.  | 27.10   | 32.35<br>ก.ย.  | 20.15<br>ม.ค.  | 37.63   | 43.45<br>ต.ค.   | 32.43<br>ม.ค.  | 44.68   | 45.46       |
| 4               | ไก่เนื้อ หน้าโรงฆ่า (บาท/กก.)          | 26.89      | 31.77<br>ก.ค.  | 20.68<br>ก.ย.   | 25.72   | 29.02<br>ก.พ.  | 22.00<br>เม.ย. | 30.31   | 34.50<br>ก.ค.  | 23.34<br>มี.ค. | 25.21   | 31.27<br>ม.ค.  | 21.38<br>ก.ย.  | 26.75   | 35.00<br>ก.ค.   | 19.60<br>มี.ค. | 27.43   | 19.00-21.00 |
| 5               | กุ้งกุลาดำ ขนาด 50 ตัว/กก. (บาท/กก.)   | 230.00     | 263.00<br>ต.ค. | 202.00<br>มิ.ย. | 293.00  | 347.00<br>ส.ค. | 256.00<br>ม.ค. | 255.00  | 303.00<br>ม.ค. | 203.00<br>ต.ค. | 244.00  | 275.00<br>ก.พ. | 220.00<br>ก.ค. | 215.00  | 239.00<br>เม.ย. | 154.00<br>ต.ค. | 165.00  | 165.00      |
| 6               | กาแฟ (บาท/กก.)                         | 50.31      | 57.17<br>ก.พ.  | 43.00<br>เม.ย.  | 27.97   | 32.77<br>พ.ย.  | 20.57<br>มี.ค. | 29.17   | 31.46<br>เม.ย. | 18.50<br>พ.ย.  | 23.50   | 25.76<br>ม.ค.  | 21.00<br>พ.ย.  | 31.04   | 35.00<br>ธ.ค.   | 24.35<br>มี.ค. | -       | -           |
| 7               | ลำไย เกรดเอเอ(เกษตรกรขายได้) (บาท/กก.) | 31.83      | 32.89<br>ส.ค.  | 30.78<br>ก.ค.   | 18.08   | 18.38<br>ก.ค.  | 17.79<br>ส.ค.  | 35.00   | 37.75<br>ก.ค.  | 32.25<br>ส.ค.  | 30.25   | 38.25<br>มิ.ย. | 20.75<br>ก.ค.  | 29.11   | 35.00<br>ม.ค.   | 23.95<br>ก.ย.  | 23.50   | -           |

|                  | สินค้า                                               | ปี      |        |        |         |        |        |         |        |        |         |        |        |         |           |        |         |               |
|------------------|------------------------------------------------------|---------|--------|--------|---------|--------|--------|---------|--------|--------|---------|--------|--------|---------|-----------|--------|---------|---------------|
|                  |                                                      | ปี 2542 |        |        | ปี 2543 |        |        | ปี 2544 |        |        | ปี 2545 |        |        | ปี 2546 |           |        | ปี 2547 |               |
|                  |                                                      | เฉลี่ย  | สูงสุด | ต่ำสุด | เฉลี่ย  | สูงสุด | ต่ำสุด | เฉลี่ย  | สูงสุด | ต่ำสุด | เฉลี่ย  | สูงสุด | ต่ำสุด | เฉลี่ย  | สูงสุด    | ต่ำสุด | ก.ย.    | (18 ต.ค.)     |
|                  | กลุ่มสินค้าผลิตเพื่อบริโภคภายในประเทศ                |         |        |        |         |        |        |         |        |        |         |        |        |         |           |        |         |               |
| 8                | ลับประรด โรงงานรับซื้อ (บาท/กก.)                     | 2.56    | 3.78   | 1.57   | 2.27    | 3.57   | 1.54   | 2.53    | 3.50   | 1.55   | 4.42    | 4.96   | 3.73   | 4.42    | 4.75      | 3.13   | 4.55    | 4.90          |
|                  |                                                      |         | ก.พ.   | พ.ย.   |         | ก.ย.   | มี.ย.  |         | ก.ย.   | มี.ค.  |         | ต.ค.   | ม.ค.   |         | มี.ย.     | พ.ย.   |         |               |
| 9 <sup>2/</sup>  | ข้าวโพดเลี้ยงสัตว์ (ความชื้นไม่เกิน 14.5%) (บาท/กก.) | 4.21    | 4.79   | 3.66   | 4.26    | 4.89   | 3.52   | 3.93    | 4.03   | 3.83   | 4.17    | 4.36   | 3.89   | 4.48    | 4.72      | 4.20   | 4.18    | 4.36          |
|                  |                                                      |         | ก.ค.   | ม.ค.   |         | เม.ย.  | ก.ย.   |         | มี.ย.  | มี.ค.  |         | พ.ค.   | ม.ค.   |         | ก.ค.-ส.ค. | ม.ค.   |         |               |
| 10               | ปาล์มทะลาย คุณภาพเปอร์เซ็นต์น้ำมัน 17% (บาท/กก.)     | 2.51    | 5.39   | 1.32   | 1.83    | 2.58   | 1.45   | 1.43    | 2.09   | 1.00   | 2.70    | 4.71   | 2.06   | 2.76    | 4.03      | 1.96   | 3.83    | 3.55-3.75     |
|                  |                                                      |         | ม.ค.   | พ.ย.   |         | มี.ย.  | มี.ค.  |         | ธ.ค.   | มี.ค.  |         | ธ.ค.   | พ.ค.   |         | ม.ค.      | เม.ย.  |         |               |
| 11               | มะพร้าว ผลใหญ่แห้งทั้งเปลือก (บาท/ผล)                | 7.27    | 11.04  | 4.61   | 2.60    | 5.20   | 1.72   | 2.52    | 3.91   | 1.97   | 3.31    | 4.52   | 2.21   | 3.41    | 3.87      | 2.67   | 3.63    | 3.64          |
|                  |                                                      |         | ม.ค.   | ก.ค.   |         | ม.ค.   | ก.ย.   |         | พ.ย.   | ก.พ.   |         | เม.ย.  | ก.ย.   |         | พ.ย.      | ก.ค.   |         |               |
| 12 <sup>3/</sup> | หอมหัวใหญ่ เบอร์ 1 (บาท/กก.)                         | 6.75    | 18.75  | 3.37   | 4.33    | 13.66  | 3.00   | 5.84    | 18.40  | 5.62   | 5.67    | 14.50  | 5.52   | 15.74   | 24.30     | 10.50  | -       | -             |
|                  |                                                      |         | พ.ย.   | ก.พ.   |         | พ.ย.   | เม.ย.  |         | ธ.ค.   | มี.ค.  |         | ธ.ค.   | ม.ค.   |         | ม.ค.      | มี.ค.  |         |               |
| 13               | หอมแดง แห้งใหญ่คละ (บาท/กก.)                         | 17.48   | 29.87  | 12.08  | 10.42   | 28.17  | 6.80   | 15.24   | 33.35  | 10.83  | 17.44   | 40.84  | 11.67  | 16.35   | 23.44     | 12.85  | 19.13   | 20.00-28.00   |
|                  |                                                      |         | พ.ย.   | ก.พ.   |         | ก.ย.   | ม.ค.   |         | ธ.ค.   | ม.ค.   |         | พ.ย.   | มี.ค.  |         | ม.ค.      | ม.ค.   |         | (จ.เชียงใหม่) |
| 14               | กระเทียม แห้งใหญ่คละ (บาท/กก.)                       | 31.65   | 44.00  | 22.67  | 24.26   | 32.38  | 18.75  | 20.33   | 31.08  | 15.15  | 22.42   | 36.43  | 19.16  | 27.62   | 34.64     | 22.74  | 26.50   | 24.00-26.00   |
|                  |                                                      |         | ม.ค.   | ก.ค.   |         | ก.พ.   | มี.ค.  |         | ธ.ค.   | พ.ค.   |         | พ.ย.   | มี.ค.  |         | ม.ค.      | เม.ย.  |         | (จ.เชียงใหม่) |
| 15               | สุกร ขายส่ง ตลาดกทม. (บาท/กก.)                       | 42.20   | 49.50  | 29.35  | 33.86   | 35.24  | 31.06  | 37.12   | 42.50  | 30.55  | 38.41   | 40.69  | 32.03  | 32.82   | 38.93     | 24.60  | 40.00   | 39.00-40.00   |
|                  |                                                      |         | พ.ค.   | ต.ค.   |         | ก.ค.   | ธ.ค.   |         | มี.ย.  | ม.ค.   |         | ส.ค.   | ธ.ค.   |         | มี.ย.     | มี.ค.  |         |               |
| 16               | ไข่ไก่สด คละ (บาท/ฟอง)                               | 1.54    | 1.74   | 1.26   | 1.17    | 1.35   | 1.02   | 1.50    | 1.74   | 1.01   | 1.41    | 1.58   | 1.17   | 1.42    | 1.63      | 1.02   | 2.22    | 2.20          |
|                  |                                                      |         | ม.ค.   | พ.ย.   |         | ก.ย.   | ธ.ค.   |         | ก.ย.   | ม.ค.   |         | พ.ค.   | ธ.ค.   |         | ก.ย.      | ม.ค.   |         |               |
| 17               | เกลือทะเล (บาท/ตัน)                                  | 1,625   | 2,244  | 511    | 1,609   | 2,044  | 944    | 1,728   | 1,917  | 1,316  | 1,298   | 1,557  | 1,147  | 972     | 1,079     | 778    | 1,073   | 1,011.11      |
|                  |                                                      |         | พ.ย.   | ม.ค.   |         | ก.ค.   | ก.พ.   |         | ก.ย.   | ม.ค.   |         | ม.ค.   | พ.ค.   |         | ม.ค.      | พ.ค.   |         |               |

|    | สินค้า                                                      | ปี 2542 |               |               |         |                |               |         |               |               |         |                |                |         |               |               |         |             |
|----|-------------------------------------------------------------|---------|---------------|---------------|---------|----------------|---------------|---------|---------------|---------------|---------|----------------|----------------|---------|---------------|---------------|---------|-------------|
|    |                                                             | ปี 2542 |               |               | ปี 2543 |                |               | ปี 2544 |               |               | ปี 2545 |                |                | ปี 2546 |               |               | ปี 2547 |             |
|    |                                                             | เฉลี่ย  | สูงสุด        | ต่ำสุด        | เฉลี่ย  | สูงสุด         | ต่ำสุด        | เฉลี่ย  | สูงสุด        | ต่ำสุด        | เฉลี่ย  | สูงสุด         | ต่ำสุด         | เฉลี่ย  | สูงสุด        | ต่ำสุด        | ก.ย.    | (18 ต.ค.)   |
| 18 | กลุ่มสินค้าที่ต้องนำเข้า<br>ถั่วเหลือง ชนิดคละ (บาท/กก.)    | 8.70    | 10.16<br>ม.ค. | 7.79<br>ก.ย.  | 9.25    | 9.87<br>ธ.ค.   | 8.11<br>ก.พ.  | 9.72    | 10.10<br>พ.ย. | 9.06<br>ส.ค.  | 10.16   | 11.36<br>มี.ย. | 9.48<br>ม.ค.   | 10.29   | 11.64<br>ธ.ค. | 9.73<br>ต.ค.  | 10.77   | 9.74        |
| 19 | กากถั่วเหลือง ผลิตจากเมล็ดในประเทศ<br>ขายส่ง กทม. (บาท/กก.) | 9.50    | 9.50<br>ต.ค.  |               | 9.87    | 10.95<br>ธ.ค.  | 9.50<br>ม.ค.  | 10.87   | 11.23<br>ก.พ. | 10.08<br>ธ.ค. | 10.38   | 10.59<br>ธ.ค.  | 10.14<br>เม.ย. | 11.57   | 13.18<br>พ.ย. | 10.65<br>ม.ค. | 11.75   | 11.25-11.30 |
| 20 | ปลาป่น ตลาด กทม. (โปรตีน 60%)<br>(บาท/กก.)                  | 16.22   | 19.26<br>ส.ค. | 14.56<br>ก.พ. | 14.45   | 16.11<br>มี.ย. | 13.23<br>ก.พ. | 18.77   | 21.88<br>ก.ค. | 16.35<br>ธ.ค. | 18.22   | 21.14<br>มี.ค. | 16.07<br>ต.ค.  | 18.83   | 20.35<br>พ.ย. | 16.55<br>ม.ค. | 24.73   | 20.90       |

หมายเหตุ

- 1/ ปีการผลิต เริ่มตั้งแต่ ต.ค. - ก.ย.
- 2/ ปีการผลิต เริ่มตั้งแต่ ก.ค. - มี.ย.
- 3/ ปีการผลิต เริ่มตั้งแต่ พ.ย. - เม.ย.

ราคาจำหน่ายสินค้าเกษตร ปี 2546/47

| ลำดับที่                                                                                                                                                                                                   | สินค้า   | ราคาจำหน่าย                                                                                                                                                                                                                                                                                                                                                                                                                                                                                                                                                                                                                                                                                                                                                                                                                                                                                                                                                                                                                                                                                                                                                                                                                                                                                                                                                                                                                                                                                                                                                                                                                                                                                                                                                                                                                                                                                                                                                                                                                                                                                                                                                                                                                                                                                                                                                                                                                                                                                                                                                                                                                                                                                                                                                                                                                                                                                                                                                                                                                                                                                                                                                                                                                                                                                                                                                                                                                                                                                                         |          |         |                             |  |                                            |       |                                            |       |                                            |       |                                            |       |                                                                  |  |                                                                                                                                                                                                            |  |                              |  |                   |  |                                                  |       |                                              |       |                                                |       |                                                |       |                                                |       |                                                                             |  |                                                  |       |                                              |       |                                                |       |                                                |       |                                                |       |                            |  |                               |       |                     |       |
|------------------------------------------------------------------------------------------------------------------------------------------------------------------------------------------------------------|----------|---------------------------------------------------------------------------------------------------------------------------------------------------------------------------------------------------------------------------------------------------------------------------------------------------------------------------------------------------------------------------------------------------------------------------------------------------------------------------------------------------------------------------------------------------------------------------------------------------------------------------------------------------------------------------------------------------------------------------------------------------------------------------------------------------------------------------------------------------------------------------------------------------------------------------------------------------------------------------------------------------------------------------------------------------------------------------------------------------------------------------------------------------------------------------------------------------------------------------------------------------------------------------------------------------------------------------------------------------------------------------------------------------------------------------------------------------------------------------------------------------------------------------------------------------------------------------------------------------------------------------------------------------------------------------------------------------------------------------------------------------------------------------------------------------------------------------------------------------------------------------------------------------------------------------------------------------------------------------------------------------------------------------------------------------------------------------------------------------------------------------------------------------------------------------------------------------------------------------------------------------------------------------------------------------------------------------------------------------------------------------------------------------------------------------------------------------------------------------------------------------------------------------------------------------------------------------------------------------------------------------------------------------------------------------------------------------------------------------------------------------------------------------------------------------------------------------------------------------------------------------------------------------------------------------------------------------------------------------------------------------------------------------------------------------------------------------------------------------------------------------------------------------------------------------------------------------------------------------------------------------------------------------------------------------------------------------------------------------------------------------------------------------------------------------------------------------------------------------------------------------------------------|----------|---------|-----------------------------|--|--------------------------------------------|-------|--------------------------------------------|-------|--------------------------------------------|-------|--------------------------------------------|-------|------------------------------------------------------------------|--|------------------------------------------------------------------------------------------------------------------------------------------------------------------------------------------------------------|--|------------------------------|--|-------------------|--|--------------------------------------------------|-------|----------------------------------------------|-------|------------------------------------------------|-------|------------------------------------------------|-------|------------------------------------------------|-------|-----------------------------------------------------------------------------|--|--------------------------------------------------|-------|----------------------------------------------|-------|------------------------------------------------|-------|------------------------------------------------|-------|------------------------------------------------|-------|----------------------------|--|-------------------------------|-------|---------------------|-------|
| 1.                                                                                                                                                                                                         | ข้าวนาปี | <p>กำหนดราคาจำหน่ายข้าวเปลือกนาปี ปีการผลิต 2546/47 (ณ ความชื้นไม่เกิน 15%) ดังนี้</p> <table border="1"> <thead> <tr> <th data-bbox="545 510 1166 555">ชนิดข้าว</th> <th data-bbox="1166 510 1533 555">บาท/ตัน</th> </tr> </thead> <tbody> <tr> <td colspan="2" data-bbox="545 577 1533 622"><b>1) ข้าวเปลือกหอมมะลิ</b></td> </tr> <tr> <td data-bbox="545 633 1166 678">ข้าวเปลือกหอมมะลิ ชนิดสีได้ตันข้าว 42 กรัม</td> <td data-bbox="1166 633 1533 678">7,000</td> </tr> <tr> <td data-bbox="545 689 1166 734">ข้าวเปลือกหอมมะลิ ชนิดสีได้ตันข้าว 40 กรัม</td> <td data-bbox="1166 689 1533 734">6,900</td> </tr> <tr> <td data-bbox="545 745 1166 790">ข้าวเปลือกหอมมะลิ ชนิดสีได้ตันข้าว 38 กรัม</td> <td data-bbox="1166 745 1533 790">6,800</td> </tr> <tr> <td data-bbox="545 801 1166 846">ข้าวเปลือกหอมมะลิ ชนิดสีได้ตันข้าว 36 กรัม</td> <td data-bbox="1166 801 1533 846">6,700</td> </tr> <tr> <td colspan="2" data-bbox="545 857 1533 902">หมายเหตุ : โดยให้ปรับเพิ่ม - ลดตามจำนวนกรัม ในอัตรากรัมละ 50 บาท</td> </tr> <tr> <td colspan="2" data-bbox="545 913 1533 1126">สำหรับการรับจำหน่ายข้าวเปลือกหอมมะลิที่ยังคงของเกษตรกรให้กำหนดราคาจำหน่าย ตันละ 6,700 บาท ส่วนข้าวเปลือกหอมจังหวัดในภาคเหนือตอนล่างและภาคกลาง ให้กำหนดราคาจำหน่ายตันละ 5,460 - 5,700 บาท ตามคุณภาพที่กำหนด</td> </tr> <tr> <td colspan="2" data-bbox="545 1160 1533 1205"><b>2) ข้าวเปลือกเจ้านาปี</b></td> </tr> <tr> <td colspan="2" data-bbox="545 1216 1533 1261">(2.1) พันธุ์ไวแสง</td> </tr> <tr> <td data-bbox="545 1272 1166 1317">ข้าวเปลือกเจ้านาปี 100% (ชนิดสีเป็นข้าวสาร 100%)</td> <td data-bbox="1166 1272 1533 1317">5,330</td> </tr> <tr> <td data-bbox="545 1328 1166 1373">ข้าวเปลือกเจ้านาปี 5% (ชนิดสีเป็นข้าวสาร 5%)</td> <td data-bbox="1166 1328 1533 1373">5,235</td> </tr> <tr> <td data-bbox="545 1384 1166 1429">ข้าวเปลือกเจ้านาปี 10% (ชนิดสีเป็นข้าวสาร 10%)</td> <td data-bbox="1166 1384 1533 1429">5,045</td> </tr> <tr> <td data-bbox="545 1440 1166 1485">ข้าวเปลือกเจ้านาปี 15% (ชนิดสีเป็นข้าวสาร 15%)</td> <td data-bbox="1166 1440 1533 1485">4,950</td> </tr> <tr> <td data-bbox="545 1496 1166 1541">ข้าวเปลือกเจ้านาปี 25% (ชนิดสีเป็นข้าวสาร 25%)</td> <td data-bbox="1166 1496 1533 1541">4,760</td> </tr> <tr> <td colspan="2" data-bbox="545 1552 1533 1597">(2.2) พันธุ์ กข. ซึ่งเป็นพันธุ์ไม่ไวแสงและเป็นพันธุ์เดียวกับการปลูกข้าวนาปี</td> </tr> <tr> <td data-bbox="545 1608 1166 1653">ข้าวเปลือกเจ้านาปี 100% (ชนิดสีเป็นข้าวสาร 100%)</td> <td data-bbox="1166 1608 1533 1653">4,975</td> </tr> <tr> <td data-bbox="545 1664 1166 1709">ข้าวเปลือกเจ้านาปี 5% (ชนิดสีเป็นข้าวสาร 5%)</td> <td data-bbox="1166 1664 1533 1709">4,880</td> </tr> <tr> <td data-bbox="545 1720 1166 1765">ข้าวเปลือกเจ้านาปี 10% (ชนิดสีเป็นข้าวสาร 10%)</td> <td data-bbox="1166 1720 1533 1765">4,785</td> </tr> <tr> <td data-bbox="545 1776 1166 1821">ข้าวเปลือกเจ้านาปี 15% (ชนิดสีเป็นข้าวสาร 15%)</td> <td data-bbox="1166 1776 1533 1821">4,690</td> </tr> <tr> <td data-bbox="545 1832 1166 1877">ข้าวเปลือกเจ้านาปี 25% (ชนิดสีเป็นข้าวสาร 25%)</td> <td data-bbox="1166 1832 1533 1877">4,500</td> </tr> <tr> <td colspan="2" data-bbox="545 1910 1533 1955"><b>3) ข้าวเปลือกเหนียว</b></td> </tr> <tr> <td data-bbox="545 1966 1166 2011">ข้าวเปลือกเหนียว 10% เมล็ดยาว</td> <td data-bbox="1166 1966 1533 2011">5,900</td> </tr> <tr> <td data-bbox="545 2022 1166 2067">ข้าวเปลือกเหนียวคละ</td> <td data-bbox="1166 2022 1533 2067">5,650</td> </tr> </tbody> </table> | ชนิดข้าว | บาท/ตัน | <b>1) ข้าวเปลือกหอมมะลิ</b> |  | ข้าวเปลือกหอมมะลิ ชนิดสีได้ตันข้าว 42 กรัม | 7,000 | ข้าวเปลือกหอมมะลิ ชนิดสีได้ตันข้าว 40 กรัม | 6,900 | ข้าวเปลือกหอมมะลิ ชนิดสีได้ตันข้าว 38 กรัม | 6,800 | ข้าวเปลือกหอมมะลิ ชนิดสีได้ตันข้าว 36 กรัม | 6,700 | หมายเหตุ : โดยให้ปรับเพิ่ม - ลดตามจำนวนกรัม ในอัตรากรัมละ 50 บาท |  | สำหรับการรับจำหน่ายข้าวเปลือกหอมมะลิที่ยังคงของเกษตรกรให้กำหนดราคาจำหน่าย ตันละ 6,700 บาท ส่วนข้าวเปลือกหอมจังหวัดในภาคเหนือตอนล่างและภาคกลาง ให้กำหนดราคาจำหน่ายตันละ 5,460 - 5,700 บาท ตามคุณภาพที่กำหนด |  | <b>2) ข้าวเปลือกเจ้านาปี</b> |  | (2.1) พันธุ์ไวแสง |  | ข้าวเปลือกเจ้านาปี 100% (ชนิดสีเป็นข้าวสาร 100%) | 5,330 | ข้าวเปลือกเจ้านาปี 5% (ชนิดสีเป็นข้าวสาร 5%) | 5,235 | ข้าวเปลือกเจ้านาปี 10% (ชนิดสีเป็นข้าวสาร 10%) | 5,045 | ข้าวเปลือกเจ้านาปี 15% (ชนิดสีเป็นข้าวสาร 15%) | 4,950 | ข้าวเปลือกเจ้านาปี 25% (ชนิดสีเป็นข้าวสาร 25%) | 4,760 | (2.2) พันธุ์ กข. ซึ่งเป็นพันธุ์ไม่ไวแสงและเป็นพันธุ์เดียวกับการปลูกข้าวนาปี |  | ข้าวเปลือกเจ้านาปี 100% (ชนิดสีเป็นข้าวสาร 100%) | 4,975 | ข้าวเปลือกเจ้านาปี 5% (ชนิดสีเป็นข้าวสาร 5%) | 4,880 | ข้าวเปลือกเจ้านาปี 10% (ชนิดสีเป็นข้าวสาร 10%) | 4,785 | ข้าวเปลือกเจ้านาปี 15% (ชนิดสีเป็นข้าวสาร 15%) | 4,690 | ข้าวเปลือกเจ้านาปี 25% (ชนิดสีเป็นข้าวสาร 25%) | 4,500 | <b>3) ข้าวเปลือกเหนียว</b> |  | ข้าวเปลือกเหนียว 10% เมล็ดยาว | 5,900 | ข้าวเปลือกเหนียวคละ | 5,650 |
| ชนิดข้าว                                                                                                                                                                                                   | บาท/ตัน  |                                                                                                                                                                                                                                                                                                                                                                                                                                                                                                                                                                                                                                                                                                                                                                                                                                                                                                                                                                                                                                                                                                                                                                                                                                                                                                                                                                                                                                                                                                                                                                                                                                                                                                                                                                                                                                                                                                                                                                                                                                                                                                                                                                                                                                                                                                                                                                                                                                                                                                                                                                                                                                                                                                                                                                                                                                                                                                                                                                                                                                                                                                                                                                                                                                                                                                                                                                                                                                                                                                                     |          |         |                             |  |                                            |       |                                            |       |                                            |       |                                            |       |                                                                  |  |                                                                                                                                                                                                            |  |                              |  |                   |  |                                                  |       |                                              |       |                                                |       |                                                |       |                                                |       |                                                                             |  |                                                  |       |                                              |       |                                                |       |                                                |       |                                                |       |                            |  |                               |       |                     |       |
| <b>1) ข้าวเปลือกหอมมะลิ</b>                                                                                                                                                                                |          |                                                                                                                                                                                                                                                                                                                                                                                                                                                                                                                                                                                                                                                                                                                                                                                                                                                                                                                                                                                                                                                                                                                                                                                                                                                                                                                                                                                                                                                                                                                                                                                                                                                                                                                                                                                                                                                                                                                                                                                                                                                                                                                                                                                                                                                                                                                                                                                                                                                                                                                                                                                                                                                                                                                                                                                                                                                                                                                                                                                                                                                                                                                                                                                                                                                                                                                                                                                                                                                                                                                     |          |         |                             |  |                                            |       |                                            |       |                                            |       |                                            |       |                                                                  |  |                                                                                                                                                                                                            |  |                              |  |                   |  |                                                  |       |                                              |       |                                                |       |                                                |       |                                                |       |                                                                             |  |                                                  |       |                                              |       |                                                |       |                                                |       |                                                |       |                            |  |                               |       |                     |       |
| ข้าวเปลือกหอมมะลิ ชนิดสีได้ตันข้าว 42 กรัม                                                                                                                                                                 | 7,000    |                                                                                                                                                                                                                                                                                                                                                                                                                                                                                                                                                                                                                                                                                                                                                                                                                                                                                                                                                                                                                                                                                                                                                                                                                                                                                                                                                                                                                                                                                                                                                                                                                                                                                                                                                                                                                                                                                                                                                                                                                                                                                                                                                                                                                                                                                                                                                                                                                                                                                                                                                                                                                                                                                                                                                                                                                                                                                                                                                                                                                                                                                                                                                                                                                                                                                                                                                                                                                                                                                                                     |          |         |                             |  |                                            |       |                                            |       |                                            |       |                                            |       |                                                                  |  |                                                                                                                                                                                                            |  |                              |  |                   |  |                                                  |       |                                              |       |                                                |       |                                                |       |                                                |       |                                                                             |  |                                                  |       |                                              |       |                                                |       |                                                |       |                                                |       |                            |  |                               |       |                     |       |
| ข้าวเปลือกหอมมะลิ ชนิดสีได้ตันข้าว 40 กรัม                                                                                                                                                                 | 6,900    |                                                                                                                                                                                                                                                                                                                                                                                                                                                                                                                                                                                                                                                                                                                                                                                                                                                                                                                                                                                                                                                                                                                                                                                                                                                                                                                                                                                                                                                                                                                                                                                                                                                                                                                                                                                                                                                                                                                                                                                                                                                                                                                                                                                                                                                                                                                                                                                                                                                                                                                                                                                                                                                                                                                                                                                                                                                                                                                                                                                                                                                                                                                                                                                                                                                                                                                                                                                                                                                                                                                     |          |         |                             |  |                                            |       |                                            |       |                                            |       |                                            |       |                                                                  |  |                                                                                                                                                                                                            |  |                              |  |                   |  |                                                  |       |                                              |       |                                                |       |                                                |       |                                                |       |                                                                             |  |                                                  |       |                                              |       |                                                |       |                                                |       |                                                |       |                            |  |                               |       |                     |       |
| ข้าวเปลือกหอมมะลิ ชนิดสีได้ตันข้าว 38 กรัม                                                                                                                                                                 | 6,800    |                                                                                                                                                                                                                                                                                                                                                                                                                                                                                                                                                                                                                                                                                                                                                                                                                                                                                                                                                                                                                                                                                                                                                                                                                                                                                                                                                                                                                                                                                                                                                                                                                                                                                                                                                                                                                                                                                                                                                                                                                                                                                                                                                                                                                                                                                                                                                                                                                                                                                                                                                                                                                                                                                                                                                                                                                                                                                                                                                                                                                                                                                                                                                                                                                                                                                                                                                                                                                                                                                                                     |          |         |                             |  |                                            |       |                                            |       |                                            |       |                                            |       |                                                                  |  |                                                                                                                                                                                                            |  |                              |  |                   |  |                                                  |       |                                              |       |                                                |       |                                                |       |                                                |       |                                                                             |  |                                                  |       |                                              |       |                                                |       |                                                |       |                                                |       |                            |  |                               |       |                     |       |
| ข้าวเปลือกหอมมะลิ ชนิดสีได้ตันข้าว 36 กรัม                                                                                                                                                                 | 6,700    |                                                                                                                                                                                                                                                                                                                                                                                                                                                                                                                                                                                                                                                                                                                                                                                                                                                                                                                                                                                                                                                                                                                                                                                                                                                                                                                                                                                                                                                                                                                                                                                                                                                                                                                                                                                                                                                                                                                                                                                                                                                                                                                                                                                                                                                                                                                                                                                                                                                                                                                                                                                                                                                                                                                                                                                                                                                                                                                                                                                                                                                                                                                                                                                                                                                                                                                                                                                                                                                                                                                     |          |         |                             |  |                                            |       |                                            |       |                                            |       |                                            |       |                                                                  |  |                                                                                                                                                                                                            |  |                              |  |                   |  |                                                  |       |                                              |       |                                                |       |                                                |       |                                                |       |                                                                             |  |                                                  |       |                                              |       |                                                |       |                                                |       |                                                |       |                            |  |                               |       |                     |       |
| หมายเหตุ : โดยให้ปรับเพิ่ม - ลดตามจำนวนกรัม ในอัตรากรัมละ 50 บาท                                                                                                                                           |          |                                                                                                                                                                                                                                                                                                                                                                                                                                                                                                                                                                                                                                                                                                                                                                                                                                                                                                                                                                                                                                                                                                                                                                                                                                                                                                                                                                                                                                                                                                                                                                                                                                                                                                                                                                                                                                                                                                                                                                                                                                                                                                                                                                                                                                                                                                                                                                                                                                                                                                                                                                                                                                                                                                                                                                                                                                                                                                                                                                                                                                                                                                                                                                                                                                                                                                                                                                                                                                                                                                                     |          |         |                             |  |                                            |       |                                            |       |                                            |       |                                            |       |                                                                  |  |                                                                                                                                                                                                            |  |                              |  |                   |  |                                                  |       |                                              |       |                                                |       |                                                |       |                                                |       |                                                                             |  |                                                  |       |                                              |       |                                                |       |                                                |       |                                                |       |                            |  |                               |       |                     |       |
| สำหรับการรับจำหน่ายข้าวเปลือกหอมมะลิที่ยังคงของเกษตรกรให้กำหนดราคาจำหน่าย ตันละ 6,700 บาท ส่วนข้าวเปลือกหอมจังหวัดในภาคเหนือตอนล่างและภาคกลาง ให้กำหนดราคาจำหน่ายตันละ 5,460 - 5,700 บาท ตามคุณภาพที่กำหนด |          |                                                                                                                                                                                                                                                                                                                                                                                                                                                                                                                                                                                                                                                                                                                                                                                                                                                                                                                                                                                                                                                                                                                                                                                                                                                                                                                                                                                                                                                                                                                                                                                                                                                                                                                                                                                                                                                                                                                                                                                                                                                                                                                                                                                                                                                                                                                                                                                                                                                                                                                                                                                                                                                                                                                                                                                                                                                                                                                                                                                                                                                                                                                                                                                                                                                                                                                                                                                                                                                                                                                     |          |         |                             |  |                                            |       |                                            |       |                                            |       |                                            |       |                                                                  |  |                                                                                                                                                                                                            |  |                              |  |                   |  |                                                  |       |                                              |       |                                                |       |                                                |       |                                                |       |                                                                             |  |                                                  |       |                                              |       |                                                |       |                                                |       |                                                |       |                            |  |                               |       |                     |       |
| <b>2) ข้าวเปลือกเจ้านาปี</b>                                                                                                                                                                               |          |                                                                                                                                                                                                                                                                                                                                                                                                                                                                                                                                                                                                                                                                                                                                                                                                                                                                                                                                                                                                                                                                                                                                                                                                                                                                                                                                                                                                                                                                                                                                                                                                                                                                                                                                                                                                                                                                                                                                                                                                                                                                                                                                                                                                                                                                                                                                                                                                                                                                                                                                                                                                                                                                                                                                                                                                                                                                                                                                                                                                                                                                                                                                                                                                                                                                                                                                                                                                                                                                                                                     |          |         |                             |  |                                            |       |                                            |       |                                            |       |                                            |       |                                                                  |  |                                                                                                                                                                                                            |  |                              |  |                   |  |                                                  |       |                                              |       |                                                |       |                                                |       |                                                |       |                                                                             |  |                                                  |       |                                              |       |                                                |       |                                                |       |                                                |       |                            |  |                               |       |                     |       |
| (2.1) พันธุ์ไวแสง                                                                                                                                                                                          |          |                                                                                                                                                                                                                                                                                                                                                                                                                                                                                                                                                                                                                                                                                                                                                                                                                                                                                                                                                                                                                                                                                                                                                                                                                                                                                                                                                                                                                                                                                                                                                                                                                                                                                                                                                                                                                                                                                                                                                                                                                                                                                                                                                                                                                                                                                                                                                                                                                                                                                                                                                                                                                                                                                                                                                                                                                                                                                                                                                                                                                                                                                                                                                                                                                                                                                                                                                                                                                                                                                                                     |          |         |                             |  |                                            |       |                                            |       |                                            |       |                                            |       |                                                                  |  |                                                                                                                                                                                                            |  |                              |  |                   |  |                                                  |       |                                              |       |                                                |       |                                                |       |                                                |       |                                                                             |  |                                                  |       |                                              |       |                                                |       |                                                |       |                                                |       |                            |  |                               |       |                     |       |
| ข้าวเปลือกเจ้านาปี 100% (ชนิดสีเป็นข้าวสาร 100%)                                                                                                                                                           | 5,330    |                                                                                                                                                                                                                                                                                                                                                                                                                                                                                                                                                                                                                                                                                                                                                                                                                                                                                                                                                                                                                                                                                                                                                                                                                                                                                                                                                                                                                                                                                                                                                                                                                                                                                                                                                                                                                                                                                                                                                                                                                                                                                                                                                                                                                                                                                                                                                                                                                                                                                                                                                                                                                                                                                                                                                                                                                                                                                                                                                                                                                                                                                                                                                                                                                                                                                                                                                                                                                                                                                                                     |          |         |                             |  |                                            |       |                                            |       |                                            |       |                                            |       |                                                                  |  |                                                                                                                                                                                                            |  |                              |  |                   |  |                                                  |       |                                              |       |                                                |       |                                                |       |                                                |       |                                                                             |  |                                                  |       |                                              |       |                                                |       |                                                |       |                                                |       |                            |  |                               |       |                     |       |
| ข้าวเปลือกเจ้านาปี 5% (ชนิดสีเป็นข้าวสาร 5%)                                                                                                                                                               | 5,235    |                                                                                                                                                                                                                                                                                                                                                                                                                                                                                                                                                                                                                                                                                                                                                                                                                                                                                                                                                                                                                                                                                                                                                                                                                                                                                                                                                                                                                                                                                                                                                                                                                                                                                                                                                                                                                                                                                                                                                                                                                                                                                                                                                                                                                                                                                                                                                                                                                                                                                                                                                                                                                                                                                                                                                                                                                                                                                                                                                                                                                                                                                                                                                                                                                                                                                                                                                                                                                                                                                                                     |          |         |                             |  |                                            |       |                                            |       |                                            |       |                                            |       |                                                                  |  |                                                                                                                                                                                                            |  |                              |  |                   |  |                                                  |       |                                              |       |                                                |       |                                                |       |                                                |       |                                                                             |  |                                                  |       |                                              |       |                                                |       |                                                |       |                                                |       |                            |  |                               |       |                     |       |
| ข้าวเปลือกเจ้านาปี 10% (ชนิดสีเป็นข้าวสาร 10%)                                                                                                                                                             | 5,045    |                                                                                                                                                                                                                                                                                                                                                                                                                                                                                                                                                                                                                                                                                                                                                                                                                                                                                                                                                                                                                                                                                                                                                                                                                                                                                                                                                                                                                                                                                                                                                                                                                                                                                                                                                                                                                                                                                                                                                                                                                                                                                                                                                                                                                                                                                                                                                                                                                                                                                                                                                                                                                                                                                                                                                                                                                                                                                                                                                                                                                                                                                                                                                                                                                                                                                                                                                                                                                                                                                                                     |          |         |                             |  |                                            |       |                                            |       |                                            |       |                                            |       |                                                                  |  |                                                                                                                                                                                                            |  |                              |  |                   |  |                                                  |       |                                              |       |                                                |       |                                                |       |                                                |       |                                                                             |  |                                                  |       |                                              |       |                                                |       |                                                |       |                                                |       |                            |  |                               |       |                     |       |
| ข้าวเปลือกเจ้านาปี 15% (ชนิดสีเป็นข้าวสาร 15%)                                                                                                                                                             | 4,950    |                                                                                                                                                                                                                                                                                                                                                                                                                                                                                                                                                                                                                                                                                                                                                                                                                                                                                                                                                                                                                                                                                                                                                                                                                                                                                                                                                                                                                                                                                                                                                                                                                                                                                                                                                                                                                                                                                                                                                                                                                                                                                                                                                                                                                                                                                                                                                                                                                                                                                                                                                                                                                                                                                                                                                                                                                                                                                                                                                                                                                                                                                                                                                                                                                                                                                                                                                                                                                                                                                                                     |          |         |                             |  |                                            |       |                                            |       |                                            |       |                                            |       |                                                                  |  |                                                                                                                                                                                                            |  |                              |  |                   |  |                                                  |       |                                              |       |                                                |       |                                                |       |                                                |       |                                                                             |  |                                                  |       |                                              |       |                                                |       |                                                |       |                                                |       |                            |  |                               |       |                     |       |
| ข้าวเปลือกเจ้านาปี 25% (ชนิดสีเป็นข้าวสาร 25%)                                                                                                                                                             | 4,760    |                                                                                                                                                                                                                                                                                                                                                                                                                                                                                                                                                                                                                                                                                                                                                                                                                                                                                                                                                                                                                                                                                                                                                                                                                                                                                                                                                                                                                                                                                                                                                                                                                                                                                                                                                                                                                                                                                                                                                                                                                                                                                                                                                                                                                                                                                                                                                                                                                                                                                                                                                                                                                                                                                                                                                                                                                                                                                                                                                                                                                                                                                                                                                                                                                                                                                                                                                                                                                                                                                                                     |          |         |                             |  |                                            |       |                                            |       |                                            |       |                                            |       |                                                                  |  |                                                                                                                                                                                                            |  |                              |  |                   |  |                                                  |       |                                              |       |                                                |       |                                                |       |                                                |       |                                                                             |  |                                                  |       |                                              |       |                                                |       |                                                |       |                                                |       |                            |  |                               |       |                     |       |
| (2.2) พันธุ์ กข. ซึ่งเป็นพันธุ์ไม่ไวแสงและเป็นพันธุ์เดียวกับการปลูกข้าวนาปี                                                                                                                                |          |                                                                                                                                                                                                                                                                                                                                                                                                                                                                                                                                                                                                                                                                                                                                                                                                                                                                                                                                                                                                                                                                                                                                                                                                                                                                                                                                                                                                                                                                                                                                                                                                                                                                                                                                                                                                                                                                                                                                                                                                                                                                                                                                                                                                                                                                                                                                                                                                                                                                                                                                                                                                                                                                                                                                                                                                                                                                                                                                                                                                                                                                                                                                                                                                                                                                                                                                                                                                                                                                                                                     |          |         |                             |  |                                            |       |                                            |       |                                            |       |                                            |       |                                                                  |  |                                                                                                                                                                                                            |  |                              |  |                   |  |                                                  |       |                                              |       |                                                |       |                                                |       |                                                |       |                                                                             |  |                                                  |       |                                              |       |                                                |       |                                                |       |                                                |       |                            |  |                               |       |                     |       |
| ข้าวเปลือกเจ้านาปี 100% (ชนิดสีเป็นข้าวสาร 100%)                                                                                                                                                           | 4,975    |                                                                                                                                                                                                                                                                                                                                                                                                                                                                                                                                                                                                                                                                                                                                                                                                                                                                                                                                                                                                                                                                                                                                                                                                                                                                                                                                                                                                                                                                                                                                                                                                                                                                                                                                                                                                                                                                                                                                                                                                                                                                                                                                                                                                                                                                                                                                                                                                                                                                                                                                                                                                                                                                                                                                                                                                                                                                                                                                                                                                                                                                                                                                                                                                                                                                                                                                                                                                                                                                                                                     |          |         |                             |  |                                            |       |                                            |       |                                            |       |                                            |       |                                                                  |  |                                                                                                                                                                                                            |  |                              |  |                   |  |                                                  |       |                                              |       |                                                |       |                                                |       |                                                |       |                                                                             |  |                                                  |       |                                              |       |                                                |       |                                                |       |                                                |       |                            |  |                               |       |                     |       |
| ข้าวเปลือกเจ้านาปี 5% (ชนิดสีเป็นข้าวสาร 5%)                                                                                                                                                               | 4,880    |                                                                                                                                                                                                                                                                                                                                                                                                                                                                                                                                                                                                                                                                                                                                                                                                                                                                                                                                                                                                                                                                                                                                                                                                                                                                                                                                                                                                                                                                                                                                                                                                                                                                                                                                                                                                                                                                                                                                                                                                                                                                                                                                                                                                                                                                                                                                                                                                                                                                                                                                                                                                                                                                                                                                                                                                                                                                                                                                                                                                                                                                                                                                                                                                                                                                                                                                                                                                                                                                                                                     |          |         |                             |  |                                            |       |                                            |       |                                            |       |                                            |       |                                                                  |  |                                                                                                                                                                                                            |  |                              |  |                   |  |                                                  |       |                                              |       |                                                |       |                                                |       |                                                |       |                                                                             |  |                                                  |       |                                              |       |                                                |       |                                                |       |                                                |       |                            |  |                               |       |                     |       |
| ข้าวเปลือกเจ้านาปี 10% (ชนิดสีเป็นข้าวสาร 10%)                                                                                                                                                             | 4,785    |                                                                                                                                                                                                                                                                                                                                                                                                                                                                                                                                                                                                                                                                                                                                                                                                                                                                                                                                                                                                                                                                                                                                                                                                                                                                                                                                                                                                                                                                                                                                                                                                                                                                                                                                                                                                                                                                                                                                                                                                                                                                                                                                                                                                                                                                                                                                                                                                                                                                                                                                                                                                                                                                                                                                                                                                                                                                                                                                                                                                                                                                                                                                                                                                                                                                                                                                                                                                                                                                                                                     |          |         |                             |  |                                            |       |                                            |       |                                            |       |                                            |       |                                                                  |  |                                                                                                                                                                                                            |  |                              |  |                   |  |                                                  |       |                                              |       |                                                |       |                                                |       |                                                |       |                                                                             |  |                                                  |       |                                              |       |                                                |       |                                                |       |                                                |       |                            |  |                               |       |                     |       |
| ข้าวเปลือกเจ้านาปี 15% (ชนิดสีเป็นข้าวสาร 15%)                                                                                                                                                             | 4,690    |                                                                                                                                                                                                                                                                                                                                                                                                                                                                                                                                                                                                                                                                                                                                                                                                                                                                                                                                                                                                                                                                                                                                                                                                                                                                                                                                                                                                                                                                                                                                                                                                                                                                                                                                                                                                                                                                                                                                                                                                                                                                                                                                                                                                                                                                                                                                                                                                                                                                                                                                                                                                                                                                                                                                                                                                                                                                                                                                                                                                                                                                                                                                                                                                                                                                                                                                                                                                                                                                                                                     |          |         |                             |  |                                            |       |                                            |       |                                            |       |                                            |       |                                                                  |  |                                                                                                                                                                                                            |  |                              |  |                   |  |                                                  |       |                                              |       |                                                |       |                                                |       |                                                |       |                                                                             |  |                                                  |       |                                              |       |                                                |       |                                                |       |                                                |       |                            |  |                               |       |                     |       |
| ข้าวเปลือกเจ้านาปี 25% (ชนิดสีเป็นข้าวสาร 25%)                                                                                                                                                             | 4,500    |                                                                                                                                                                                                                                                                                                                                                                                                                                                                                                                                                                                                                                                                                                                                                                                                                                                                                                                                                                                                                                                                                                                                                                                                                                                                                                                                                                                                                                                                                                                                                                                                                                                                                                                                                                                                                                                                                                                                                                                                                                                                                                                                                                                                                                                                                                                                                                                                                                                                                                                                                                                                                                                                                                                                                                                                                                                                                                                                                                                                                                                                                                                                                                                                                                                                                                                                                                                                                                                                                                                     |          |         |                             |  |                                            |       |                                            |       |                                            |       |                                            |       |                                                                  |  |                                                                                                                                                                                                            |  |                              |  |                   |  |                                                  |       |                                              |       |                                                |       |                                                |       |                                                |       |                                                                             |  |                                                  |       |                                              |       |                                                |       |                                                |       |                                                |       |                            |  |                               |       |                     |       |
| <b>3) ข้าวเปลือกเหนียว</b>                                                                                                                                                                                 |          |                                                                                                                                                                                                                                                                                                                                                                                                                                                                                                                                                                                                                                                                                                                                                                                                                                                                                                                                                                                                                                                                                                                                                                                                                                                                                                                                                                                                                                                                                                                                                                                                                                                                                                                                                                                                                                                                                                                                                                                                                                                                                                                                                                                                                                                                                                                                                                                                                                                                                                                                                                                                                                                                                                                                                                                                                                                                                                                                                                                                                                                                                                                                                                                                                                                                                                                                                                                                                                                                                                                     |          |         |                             |  |                                            |       |                                            |       |                                            |       |                                            |       |                                                                  |  |                                                                                                                                                                                                            |  |                              |  |                   |  |                                                  |       |                                              |       |                                                |       |                                                |       |                                                |       |                                                                             |  |                                                  |       |                                              |       |                                                |       |                                                |       |                                                |       |                            |  |                               |       |                     |       |
| ข้าวเปลือกเหนียว 10% เมล็ดยาว                                                                                                                                                                              | 5,900    |                                                                                                                                                                                                                                                                                                                                                                                                                                                                                                                                                                                                                                                                                                                                                                                                                                                                                                                                                                                                                                                                                                                                                                                                                                                                                                                                                                                                                                                                                                                                                                                                                                                                                                                                                                                                                                                                                                                                                                                                                                                                                                                                                                                                                                                                                                                                                                                                                                                                                                                                                                                                                                                                                                                                                                                                                                                                                                                                                                                                                                                                                                                                                                                                                                                                                                                                                                                                                                                                                                                     |          |         |                             |  |                                            |       |                                            |       |                                            |       |                                            |       |                                                                  |  |                                                                                                                                                                                                            |  |                              |  |                   |  |                                                  |       |                                              |       |                                                |       |                                                |       |                                                |       |                                                                             |  |                                                  |       |                                              |       |                                                |       |                                                |       |                                                |       |                            |  |                               |       |                     |       |
| ข้าวเปลือกเหนียวคละ                                                                                                                                                                                        | 5,650    |                                                                                                                                                                                                                                                                                                                                                                                                                                                                                                                                                                                                                                                                                                                                                                                                                                                                                                                                                                                                                                                                                                                                                                                                                                                                                                                                                                                                                                                                                                                                                                                                                                                                                                                                                                                                                                                                                                                                                                                                                                                                                                                                                                                                                                                                                                                                                                                                                                                                                                                                                                                                                                                                                                                                                                                                                                                                                                                                                                                                                                                                                                                                                                                                                                                                                                                                                                                                                                                                                                                     |          |         |                             |  |                                            |       |                                            |       |                                            |       |                                            |       |                                                                  |  |                                                                                                                                                                                                            |  |                              |  |                   |  |                                                  |       |                                              |       |                                                |       |                                                |       |                                                |       |                                                                             |  |                                                  |       |                                              |       |                                                |       |                                                |       |                                                |       |                            |  |                               |       |                     |       |



| ลำดับที่                            | สินค้า          | ราคารับจำหน่าย                                                                                                                                                                                                                                                                                                                                                                                                                                                                                                                                                                                                                                                                                                                                                                                                                                                                                                                                                                                                                                                                                             |          |               |                                     |         |                             |                 |                                   |       |                          |                 |                          |       |                         |                 |                    |       |
|-------------------------------------|-----------------|------------------------------------------------------------------------------------------------------------------------------------------------------------------------------------------------------------------------------------------------------------------------------------------------------------------------------------------------------------------------------------------------------------------------------------------------------------------------------------------------------------------------------------------------------------------------------------------------------------------------------------------------------------------------------------------------------------------------------------------------------------------------------------------------------------------------------------------------------------------------------------------------------------------------------------------------------------------------------------------------------------------------------------------------------------------------------------------------------------|----------|---------------|-------------------------------------|---------|-----------------------------|-----------------|-----------------------------------|-------|--------------------------|-----------------|--------------------------|-------|-------------------------|-----------------|--------------------|-------|
|                                     | ข้าวนาปรัง      | <p>กำหนดราคารับจำหน่ายข้าวเปลือกนาปรัง ปี 2547 (ณ ความชื้นไม่เกิน 15%) ดังนี้</p> <table border="1"> <thead> <tr> <th data-bbox="638 425 766 470">ชนิดข้าว</th> <th data-bbox="1133 425 1244 470">บาท/ตัน</th> </tr> </thead> <tbody> <tr> <td data-bbox="414 492 766 537">ข้าวเปลือกเจ้านาปรัง 100%</td> <td data-bbox="1149 492 1228 537">5,900</td> </tr> <tr> <td data-bbox="414 548 766 593">ข้าวเปลือกเจ้านาปรัง 5%</td> <td data-bbox="1149 548 1228 593">5,800</td> </tr> <tr> <td data-bbox="414 604 766 649">ข้าวเปลือกเจ้านาปรัง 10%</td> <td data-bbox="1149 604 1228 649">5,700</td> </tr> <tr> <td data-bbox="414 660 766 705">ข้าวเปลือกเจ้านาปรัง 15%</td> <td data-bbox="1149 660 1228 705">5,600</td> </tr> <tr> <td data-bbox="414 716 766 761">ข้าวเปลือกเจ้านาปรัง 25%</td> <td data-bbox="1149 716 1228 761">5,500</td> </tr> <tr> <td data-bbox="414 772 766 817">ข้าวเปลือกหอมสุพรรณบุรี</td> <td data-bbox="1149 772 1228 817">5,400</td> </tr> <tr> <td data-bbox="414 828 766 873">ข้าวเปลือกปทุมธานี</td> <td data-bbox="1149 828 1228 873">6,000</td> </tr> </tbody> </table> | ชนิดข้าว | บาท/ตัน       | ข้าวเปลือกเจ้านาปรัง 100%           | 5,900   | ข้าวเปลือกเจ้านาปรัง 5%     | 5,800           | ข้าวเปลือกเจ้านาปรัง 10%          | 5,700 | ข้าวเปลือกเจ้านาปรัง 15% | 5,600           | ข้าวเปลือกเจ้านาปรัง 25% | 5,500 | ข้าวเปลือกหอมสุพรรณบุรี | 5,400           | ข้าวเปลือกปทุมธานี | 6,000 |
| ชนิดข้าว                            | บาท/ตัน         |                                                                                                                                                                                                                                                                                                                                                                                                                                                                                                                                                                                                                                                                                                                                                                                                                                                                                                                                                                                                                                                                                                            |          |               |                                     |         |                             |                 |                                   |       |                          |                 |                          |       |                         |                 |                    |       |
| ข้าวเปลือกเจ้านาปรัง 100%           | 5,900           |                                                                                                                                                                                                                                                                                                                                                                                                                                                                                                                                                                                                                                                                                                                                                                                                                                                                                                                                                                                                                                                                                                            |          |               |                                     |         |                             |                 |                                   |       |                          |                 |                          |       |                         |                 |                    |       |
| ข้าวเปลือกเจ้านาปรัง 5%             | 5,800           |                                                                                                                                                                                                                                                                                                                                                                                                                                                                                                                                                                                                                                                                                                                                                                                                                                                                                                                                                                                                                                                                                                            |          |               |                                     |         |                             |                 |                                   |       |                          |                 |                          |       |                         |                 |                    |       |
| ข้าวเปลือกเจ้านาปรัง 10%            | 5,700           |                                                                                                                                                                                                                                                                                                                                                                                                                                                                                                                                                                                                                                                                                                                                                                                                                                                                                                                                                                                                                                                                                                            |          |               |                                     |         |                             |                 |                                   |       |                          |                 |                          |       |                         |                 |                    |       |
| ข้าวเปลือกเจ้านาปรัง 15%            | 5,600           |                                                                                                                                                                                                                                                                                                                                                                                                                                                                                                                                                                                                                                                                                                                                                                                                                                                                                                                                                                                                                                                                                                            |          |               |                                     |         |                             |                 |                                   |       |                          |                 |                          |       |                         |                 |                    |       |
| ข้าวเปลือกเจ้านาปรัง 25%            | 5,500           |                                                                                                                                                                                                                                                                                                                                                                                                                                                                                                                                                                                                                                                                                                                                                                                                                                                                                                                                                                                                                                                                                                            |          |               |                                     |         |                             |                 |                                   |       |                          |                 |                          |       |                         |                 |                    |       |
| ข้าวเปลือกหอมสุพรรณบุรี             | 5,400           |                                                                                                                                                                                                                                                                                                                                                                                                                                                                                                                                                                                                                                                                                                                                                                                                                                                                                                                                                                                                                                                                                                            |          |               |                                     |         |                             |                 |                                   |       |                          |                 |                          |       |                         |                 |                    |       |
| ข้าวเปลือกปทุมธานี                  | 6,000           |                                                                                                                                                                                                                                                                                                                                                                                                                                                                                                                                                                                                                                                                                                                                                                                                                                                                                                                                                                                                                                                                                                            |          |               |                                     |         |                             |                 |                                   |       |                          |                 |                          |       |                         |                 |                    |       |
| 2.                                  | มันสำปะหลัง     | <p>กำหนดราคารับจำหน่ายหัวมันสำปะหลังสดที่เชื้อแป้ง 25%</p> <p>1. ณ หน้าโรงงานมันสำปะหลัง แบ่งเป็น 3 ช่วง ดังนี้</p> <table border="1"> <thead> <tr> <th data-bbox="702 1064 829 1108">ระยะเวลา</th> <th data-bbox="1133 1064 1244 1108">บาท/กก.</th> </tr> </thead> <tbody> <tr> <td data-bbox="446 1131 909 1176">ช่วงที่ 1      ปลาย พ.ย.-31 ธ.ค. 46</td> <td data-bbox="1149 1131 1228 1176">1.05</td> </tr> <tr> <td data-bbox="446 1187 909 1232">ช่วงที่ 2      1-31 ม.ค. 47</td> <td data-bbox="1149 1187 1228 1232">1.10</td> </tr> <tr> <td data-bbox="446 1243 909 1288">ช่วงที่ 3      1 ก.พ.-30 เม.ย. 47</td> <td data-bbox="1149 1243 1228 1288">1.15</td> </tr> </tbody> </table> <p>2. ณ ลานมัน      1.00</p> <p>ทั้งนี้ให้เพิ่ม/ลด ราคารับจำหน่ายได้ตามเปอร์เซ็นต์เชื้อแป้งเปอร์เซ็นต์ละ 0.02 บาท และหากแปรสภาพเป็นผลิตภัณฑ์มันสำปะหลังชนิดอื่นนอกจากแป้งมันสำปะหลัง สามารถให้เท่ากับหรือลดราคาตามสภาพตลาดได้</p>                                                                                                                                                                          | ระยะเวลา | บาท/กก.       | ช่วงที่ 1      ปลาย พ.ย.-31 ธ.ค. 46 | 1.05    | ช่วงที่ 2      1-31 ม.ค. 47 | 1.10            | ช่วงที่ 3      1 ก.พ.-30 เม.ย. 47 | 1.15  |                          |                 |                          |       |                         |                 |                    |       |
| ระยะเวลา                            | บาท/กก.         |                                                                                                                                                                                                                                                                                                                                                                                                                                                                                                                                                                                                                                                                                                                                                                                                                                                                                                                                                                                                                                                                                                            |          |               |                                     |         |                             |                 |                                   |       |                          |                 |                          |       |                         |                 |                    |       |
| ช่วงที่ 1      ปลาย พ.ย.-31 ธ.ค. 46 | 1.05            |                                                                                                                                                                                                                                                                                                                                                                                                                                                                                                                                                                                                                                                                                                                                                                                                                                                                                                                                                                                                                                                                                                            |          |               |                                     |         |                             |                 |                                   |       |                          |                 |                          |       |                         |                 |                    |       |
| ช่วงที่ 2      1-31 ม.ค. 47         | 1.10            |                                                                                                                                                                                                                                                                                                                                                                                                                                                                                                                                                                                                                                                                                                                                                                                                                                                                                                                                                                                                                                                                                                            |          |               |                                     |         |                             |                 |                                   |       |                          |                 |                          |       |                         |                 |                    |       |
| ช่วงที่ 3      1 ก.พ.-30 เม.ย. 47   | 1.15            |                                                                                                                                                                                                                                                                                                                                                                                                                                                                                                                                                                                                                                                                                                                                                                                                                                                                                                                                                                                                                                                                                                            |          |               |                                     |         |                             |                 |                                   |       |                          |                 |                          |       |                         |                 |                    |       |
| 3.                                  | กาแฟ            | <p>กำหนดราคารับจำหน่ายเมล็ดกาแฟ ถั่วการผลิต ปี 2546/47 ณ จุดรับจำหน่ายของ อคส. ณ แหล่งผลิต ดังนี้</p> <table border="1"> <thead> <tr> <th data-bbox="446 1780 526 1825">เกรด</th> <th data-bbox="638 1780 829 1825">ระดับความชื้น</th> <th data-bbox="925 1780 1085 1825">ข้อบกพร่อง</th> <th data-bbox="1181 1713 1292 1758">บาท/กก.</th> </tr> </thead> <tbody> <tr> <td data-bbox="383 1859 526 1904">1) เกรดดี</td> <td data-bbox="638 1859 829 1904">ไม่เกินร้อยละ13</td> <td data-bbox="925 1859 1117 1904">ไม่เกินร้อยละ 5</td> <td data-bbox="1212 1859 1260 1904">32</td> </tr> <tr> <td data-bbox="383 1915 526 1960">2) เกรดหนึ่ง</td> <td data-bbox="638 1915 829 1960">ไม่เกินร้อยละ13</td> <td data-bbox="925 1915 1117 1960">ไม่เกินร้อยละ 7</td> <td data-bbox="1212 1915 1260 1960">28</td> </tr> <tr> <td data-bbox="383 1971 526 2016">3) เกรดสอง</td> <td data-bbox="638 1971 829 2016">ไม่เกินร้อยละ13</td> <td data-bbox="925 1971 1117 2016">ไม่เกินร้อยละ 15</td> <td data-bbox="1212 1971 1260 2016">22</td> </tr> </tbody> </table>                                              | เกรด     | ระดับความชื้น | ข้อบกพร่อง                          | บาท/กก. | 1) เกรดดี                   | ไม่เกินร้อยละ13 | ไม่เกินร้อยละ 5                   | 32    | 2) เกรดหนึ่ง             | ไม่เกินร้อยละ13 | ไม่เกินร้อยละ 7          | 28    | 3) เกรดสอง              | ไม่เกินร้อยละ13 | ไม่เกินร้อยละ 15   | 22    |
| เกรด                                | ระดับความชื้น   | ข้อบกพร่อง                                                                                                                                                                                                                                                                                                                                                                                                                                                                                                                                                                                                                                                                                                                                                                                                                                                                                                                                                                                                                                                                                                 | บาท/กก.  |               |                                     |         |                             |                 |                                   |       |                          |                 |                          |       |                         |                 |                    |       |
| 1) เกรดดี                           | ไม่เกินร้อยละ13 | ไม่เกินร้อยละ 5                                                                                                                                                                                                                                                                                                                                                                                                                                                                                                                                                                                                                                                                                                                                                                                                                                                                                                                                                                                                                                                                                            | 32       |               |                                     |         |                             |                 |                                   |       |                          |                 |                          |       |                         |                 |                    |       |
| 2) เกรดหนึ่ง                        | ไม่เกินร้อยละ13 | ไม่เกินร้อยละ 7                                                                                                                                                                                                                                                                                                                                                                                                                                                                                                                                                                                                                                                                                                                                                                                                                                                                                                                                                                                                                                                                                            | 28       |               |                                     |         |                             |                 |                                   |       |                          |                 |                          |       |                         |                 |                    |       |
| 3) เกรดสอง                          | ไม่เกินร้อยละ13 | ไม่เกินร้อยละ 15                                                                                                                                                                                                                                                                                                                                                                                                                                                                                                                                                                                                                                                                                                                                                                                                                                                                                                                                                                                                                                                                                           | 22       |               |                                     |         |                             |                 |                                   |       |                          |                 |                          |       |                         |                 |                    |       |

| ลำดับที่ | สินค้า             | ราคารับจำหน่าย                                                                                                                                                                                                                                                                                                                                                                                                            |                |         |  |            |            |  |  |                    |                 |  |
|----------|--------------------|---------------------------------------------------------------------------------------------------------------------------------------------------------------------------------------------------------------------------------------------------------------------------------------------------------------------------------------------------------------------------------------------------------------------------|----------------|---------|--|------------|------------|--|--|--------------------|-----------------|--|
| 4.       | กุ้งกุลาดำ         | กำหนดราคารับจำหน่ายกุ้งกุลาดำทั้งตัว ณ จุดรับฝาก (หน้าห้องเย็น) ดังนี้<br><div style="text-align: center;"> <table border="0"> <tr> <td></td> <td style="text-align: center;">ครั้งที่ 1</td> <td style="text-align: center;">ครั้งที่ 2</td> <td></td> </tr> <tr> <td></td> <td style="text-align: center;">(ธ.ค.46 - มี.ค.47)</td> <td style="text-align: center;">(ก.ค. - ธ.ค.47)</td> <td></td> </tr> </table> </div> |                |         |  | ครั้งที่ 1 | ครั้งที่ 2 |  |  | (ธ.ค.46 - มี.ค.47) | (ก.ค. - ธ.ค.47) |  |
|          | ครั้งที่ 1         | ครั้งที่ 2                                                                                                                                                                                                                                                                                                                                                                                                                |                |         |  |            |            |  |  |                    |                 |  |
|          | (ธ.ค.46 - มี.ค.47) | (ก.ค. - ธ.ค.47)                                                                                                                                                                                                                                                                                                                                                                                                           |                |         |  |            |            |  |  |                    |                 |  |
|          |                    | 1) ขนาด 30 ตัวต่อกิโลกรัม                                                                                                                                                                                                                                                                                                                                                                                                 | ราคา กก.ละ -   | 280 บาท |  |            |            |  |  |                    |                 |  |
|          |                    | 2) ขนาด 40 ตัวต่อกิโลกรัม                                                                                                                                                                                                                                                                                                                                                                                                 | ราคา กก.ละ 220 | 240 บาท |  |            |            |  |  |                    |                 |  |
|          |                    | 3) ขนาด 50 ตัวต่อกิโลกรัม                                                                                                                                                                                                                                                                                                                                                                                                 | ราคา กก.ละ 180 | 200 บาท |  |            |            |  |  |                    |                 |  |
|          |                    | 4) ขนาด 60 ตัวต่อกิโลกรัม                                                                                                                                                                                                                                                                                                                                                                                                 | ราคา กก.ละ 140 | 160 บาท |  |            |            |  |  |                    |                 |  |
|          |                    | 5) ขนาด 70 ตัวต่อกิโลกรัม                                                                                                                                                                                                                                                                                                                                                                                                 | ราคา กก.ละ 120 | 140 บาท |  |            |            |  |  |                    |                 |  |
|          |                    | 6) ขนาด 80 ตัวต่อกิโลกรัม                                                                                                                                                                                                                                                                                                                                                                                                 | ราคา กก.ละ 100 | 120 บาท |  |            |            |  |  |                    |                 |  |
|          |                    | 7) ขนาด 90 ตัวต่อกิโลกรัม                                                                                                                                                                                                                                                                                                                                                                                                 | ราคา กก.ละ -   | 100 บาท |  |            |            |  |  |                    |                 |  |
|          |                    | 8) ขนาด 100 ตัวต่อกิโลกรัม                                                                                                                                                                                                                                                                                                                                                                                                | ราคา กก.ละ -   | 80 บาท  |  |            |            |  |  |                    |                 |  |
|          |                    | ราคารับจำหน่ายให้ปรับเพิ่ม - ลดตามสัดส่วนของกุ้งในแต่ละช่วงขนาด                                                                                                                                                                                                                                                                                                                                                           |                |         |  |            |            |  |  |                    |                 |  |

ราคาจำหน่ายสินค้าเกษตร ปี 2547/48

| ลำดับที่                                                                                                                                                                                                     | สินค้า      | ราคาจำหน่าย                                                                                                                                                                                                                                                                                                                                                                                                                                                                                                                                                                                                                                                                                                                                                                                                                                                                                                                                                                                                                                                                                                                                                                                                                                                                                                                                                                                                                                                                                                                                                                                                                                                                                          |          |         |                      |      |                                            |       |                                            |       |                                            |       |                                            |       |                                                                  |  |                                                                                                                                                                                                              |  |                       |  |                                                  |       |                                              |       |                                                |       |                                                |       |                                                |       |                    |       |                         |       |                     |  |                               |       |                     |       |
|--------------------------------------------------------------------------------------------------------------------------------------------------------------------------------------------------------------|-------------|------------------------------------------------------------------------------------------------------------------------------------------------------------------------------------------------------------------------------------------------------------------------------------------------------------------------------------------------------------------------------------------------------------------------------------------------------------------------------------------------------------------------------------------------------------------------------------------------------------------------------------------------------------------------------------------------------------------------------------------------------------------------------------------------------------------------------------------------------------------------------------------------------------------------------------------------------------------------------------------------------------------------------------------------------------------------------------------------------------------------------------------------------------------------------------------------------------------------------------------------------------------------------------------------------------------------------------------------------------------------------------------------------------------------------------------------------------------------------------------------------------------------------------------------------------------------------------------------------------------------------------------------------------------------------------------------------|----------|---------|----------------------|------|--------------------------------------------|-------|--------------------------------------------|-------|--------------------------------------------|-------|--------------------------------------------|-------|------------------------------------------------------------------|--|--------------------------------------------------------------------------------------------------------------------------------------------------------------------------------------------------------------|--|-----------------------|--|--------------------------------------------------|-------|----------------------------------------------|-------|------------------------------------------------|-------|------------------------------------------------|-------|------------------------------------------------|-------|--------------------|-------|-------------------------|-------|---------------------|--|-------------------------------|-------|---------------------|-------|
| 1.                                                                                                                                                                                                           | ข้าวนาปี    | <p>กำหนดราคาจำหน่ายข้าวเปลือกนาปี ปีการผลิต 2547/48 (ณ ความชื้นไม่เกิน 15%) ดังนี้</p> <table border="1"> <thead> <tr> <th>ชนิดข้าว</th> <th>บาท/ตัน</th> </tr> </thead> <tbody> <tr> <td>1) ข้าวเปลือกหอมมะลิ</td> <td></td> </tr> <tr> <td>ข้าวเปลือกหอมมะลิ ชนิดสีได้ตันข้าว 42 กรัม</td> <td>9,000</td> </tr> <tr> <td>ข้าวเปลือกหอมมะลิ ชนิดสีได้ตันข้าว 40 กรัม</td> <td>8,900</td> </tr> <tr> <td>ข้าวเปลือกหอมมะลิ ชนิดสีได้ตันข้าว 38 กรัม</td> <td>8,800</td> </tr> <tr> <td>ข้าวเปลือกหอมมะลิ ชนิดสีได้ตันข้าว 36 กรัม</td> <td>8,700</td> </tr> <tr> <td colspan="2">หมายเหตุ : โดยให้ปรับเพิ่ม - ลดตามจำนวนกรัม ในอัตรากรัมละ 50 บาท</td> </tr> <tr> <td colspan="2">สำหรับการรับจำหน่ายข้าวเปลือกหอมมะลิที่ยุ้งนางของเกษตรกรให้กำหนดราคาจำหน่าย ตันละ 8,700 บาท ส่วนข้าวเปลือกหอมจังหวัดในภาคเหนือตอนล่างและภาคกลาง ให้กำหนดราคาจำหน่ายตันละ 7,460 - 7,700 บาท ตามคุณภาพที่กำหนด</td> </tr> <tr> <td>2) ข้าวเปลือกเจ้านาปี</td> <td></td> </tr> <tr> <td>ข้าวเปลือกเจ้านาปี 100% (ชนิดสีเป็นข้าวสาร 100%)</td> <td>6,600</td> </tr> <tr> <td>ข้าวเปลือกเจ้านาปี 5% (ชนิดสีเป็นข้าวสาร 5%)</td> <td>6,500</td> </tr> <tr> <td>ข้าวเปลือกเจ้านาปี 10% (ชนิดสีเป็นข้าวสาร 10%)</td> <td>6,400</td> </tr> <tr> <td>ข้าวเปลือกเจ้านาปี 15% (ชนิดสีเป็นข้าวสาร 15%)</td> <td>6,300</td> </tr> <tr> <td>ข้าวเปลือกเจ้านาปี 25% (ชนิดสีเป็นข้าวสาร 25%)</td> <td>6,200</td> </tr> <tr> <td>ข้าวเปลือกปทุมธานี</td> <td>6,600</td> </tr> <tr> <td>ข้าวเปลือกหอมสุพรรณบุรี</td> <td>6,500</td> </tr> <tr> <td>3) ข้าวเปลือกเหนียว</td> <td></td> </tr> <tr> <td>ข้าวเปลือกเหนียว 10% เมล็ดยาว</td> <td>7,200</td> </tr> <tr> <td>ข้าวเปลือกเหนียวคละ</td> <td>7,000</td> </tr> </tbody> </table> | ชนิดข้าว | บาท/ตัน | 1) ข้าวเปลือกหอมมะลิ |      | ข้าวเปลือกหอมมะลิ ชนิดสีได้ตันข้าว 42 กรัม | 9,000 | ข้าวเปลือกหอมมะลิ ชนิดสีได้ตันข้าว 40 กรัม | 8,900 | ข้าวเปลือกหอมมะลิ ชนิดสีได้ตันข้าว 38 กรัม | 8,800 | ข้าวเปลือกหอมมะลิ ชนิดสีได้ตันข้าว 36 กรัม | 8,700 | หมายเหตุ : โดยให้ปรับเพิ่ม - ลดตามจำนวนกรัม ในอัตรากรัมละ 50 บาท |  | สำหรับการรับจำหน่ายข้าวเปลือกหอมมะลิที่ยุ้งนางของเกษตรกรให้กำหนดราคาจำหน่าย ตันละ 8,700 บาท ส่วนข้าวเปลือกหอมจังหวัดในภาคเหนือตอนล่างและภาคกลาง ให้กำหนดราคาจำหน่ายตันละ 7,460 - 7,700 บาท ตามคุณภาพที่กำหนด |  | 2) ข้าวเปลือกเจ้านาปี |  | ข้าวเปลือกเจ้านาปี 100% (ชนิดสีเป็นข้าวสาร 100%) | 6,600 | ข้าวเปลือกเจ้านาปี 5% (ชนิดสีเป็นข้าวสาร 5%) | 6,500 | ข้าวเปลือกเจ้านาปี 10% (ชนิดสีเป็นข้าวสาร 10%) | 6,400 | ข้าวเปลือกเจ้านาปี 15% (ชนิดสีเป็นข้าวสาร 15%) | 6,300 | ข้าวเปลือกเจ้านาปี 25% (ชนิดสีเป็นข้าวสาร 25%) | 6,200 | ข้าวเปลือกปทุมธานี | 6,600 | ข้าวเปลือกหอมสุพรรณบุรี | 6,500 | 3) ข้าวเปลือกเหนียว |  | ข้าวเปลือกเหนียว 10% เมล็ดยาว | 7,200 | ข้าวเปลือกเหนียวคละ | 7,000 |
| ชนิดข้าว                                                                                                                                                                                                     | บาท/ตัน     |                                                                                                                                                                                                                                                                                                                                                                                                                                                                                                                                                                                                                                                                                                                                                                                                                                                                                                                                                                                                                                                                                                                                                                                                                                                                                                                                                                                                                                                                                                                                                                                                                                                                                                      |          |         |                      |      |                                            |       |                                            |       |                                            |       |                                            |       |                                                                  |  |                                                                                                                                                                                                              |  |                       |  |                                                  |       |                                              |       |                                                |       |                                                |       |                                                |       |                    |       |                         |       |                     |  |                               |       |                     |       |
| 1) ข้าวเปลือกหอมมะลิ                                                                                                                                                                                         |             |                                                                                                                                                                                                                                                                                                                                                                                                                                                                                                                                                                                                                                                                                                                                                                                                                                                                                                                                                                                                                                                                                                                                                                                                                                                                                                                                                                                                                                                                                                                                                                                                                                                                                                      |          |         |                      |      |                                            |       |                                            |       |                                            |       |                                            |       |                                                                  |  |                                                                                                                                                                                                              |  |                       |  |                                                  |       |                                              |       |                                                |       |                                                |       |                                                |       |                    |       |                         |       |                     |  |                               |       |                     |       |
| ข้าวเปลือกหอมมะลิ ชนิดสีได้ตันข้าว 42 กรัม                                                                                                                                                                   | 9,000       |                                                                                                                                                                                                                                                                                                                                                                                                                                                                                                                                                                                                                                                                                                                                                                                                                                                                                                                                                                                                                                                                                                                                                                                                                                                                                                                                                                                                                                                                                                                                                                                                                                                                                                      |          |         |                      |      |                                            |       |                                            |       |                                            |       |                                            |       |                                                                  |  |                                                                                                                                                                                                              |  |                       |  |                                                  |       |                                              |       |                                                |       |                                                |       |                                                |       |                    |       |                         |       |                     |  |                               |       |                     |       |
| ข้าวเปลือกหอมมะลิ ชนิดสีได้ตันข้าว 40 กรัม                                                                                                                                                                   | 8,900       |                                                                                                                                                                                                                                                                                                                                                                                                                                                                                                                                                                                                                                                                                                                                                                                                                                                                                                                                                                                                                                                                                                                                                                                                                                                                                                                                                                                                                                                                                                                                                                                                                                                                                                      |          |         |                      |      |                                            |       |                                            |       |                                            |       |                                            |       |                                                                  |  |                                                                                                                                                                                                              |  |                       |  |                                                  |       |                                              |       |                                                |       |                                                |       |                                                |       |                    |       |                         |       |                     |  |                               |       |                     |       |
| ข้าวเปลือกหอมมะลิ ชนิดสีได้ตันข้าว 38 กรัม                                                                                                                                                                   | 8,800       |                                                                                                                                                                                                                                                                                                                                                                                                                                                                                                                                                                                                                                                                                                                                                                                                                                                                                                                                                                                                                                                                                                                                                                                                                                                                                                                                                                                                                                                                                                                                                                                                                                                                                                      |          |         |                      |      |                                            |       |                                            |       |                                            |       |                                            |       |                                                                  |  |                                                                                                                                                                                                              |  |                       |  |                                                  |       |                                              |       |                                                |       |                                                |       |                                                |       |                    |       |                         |       |                     |  |                               |       |                     |       |
| ข้าวเปลือกหอมมะลิ ชนิดสีได้ตันข้าว 36 กรัม                                                                                                                                                                   | 8,700       |                                                                                                                                                                                                                                                                                                                                                                                                                                                                                                                                                                                                                                                                                                                                                                                                                                                                                                                                                                                                                                                                                                                                                                                                                                                                                                                                                                                                                                                                                                                                                                                                                                                                                                      |          |         |                      |      |                                            |       |                                            |       |                                            |       |                                            |       |                                                                  |  |                                                                                                                                                                                                              |  |                       |  |                                                  |       |                                              |       |                                                |       |                                                |       |                                                |       |                    |       |                         |       |                     |  |                               |       |                     |       |
| หมายเหตุ : โดยให้ปรับเพิ่ม - ลดตามจำนวนกรัม ในอัตรากรัมละ 50 บาท                                                                                                                                             |             |                                                                                                                                                                                                                                                                                                                                                                                                                                                                                                                                                                                                                                                                                                                                                                                                                                                                                                                                                                                                                                                                                                                                                                                                                                                                                                                                                                                                                                                                                                                                                                                                                                                                                                      |          |         |                      |      |                                            |       |                                            |       |                                            |       |                                            |       |                                                                  |  |                                                                                                                                                                                                              |  |                       |  |                                                  |       |                                              |       |                                                |       |                                                |       |                                                |       |                    |       |                         |       |                     |  |                               |       |                     |       |
| สำหรับการรับจำหน่ายข้าวเปลือกหอมมะลิที่ยุ้งนางของเกษตรกรให้กำหนดราคาจำหน่าย ตันละ 8,700 บาท ส่วนข้าวเปลือกหอมจังหวัดในภาคเหนือตอนล่างและภาคกลาง ให้กำหนดราคาจำหน่ายตันละ 7,460 - 7,700 บาท ตามคุณภาพที่กำหนด |             |                                                                                                                                                                                                                                                                                                                                                                                                                                                                                                                                                                                                                                                                                                                                                                                                                                                                                                                                                                                                                                                                                                                                                                                                                                                                                                                                                                                                                                                                                                                                                                                                                                                                                                      |          |         |                      |      |                                            |       |                                            |       |                                            |       |                                            |       |                                                                  |  |                                                                                                                                                                                                              |  |                       |  |                                                  |       |                                              |       |                                                |       |                                                |       |                                                |       |                    |       |                         |       |                     |  |                               |       |                     |       |
| 2) ข้าวเปลือกเจ้านาปี                                                                                                                                                                                        |             |                                                                                                                                                                                                                                                                                                                                                                                                                                                                                                                                                                                                                                                                                                                                                                                                                                                                                                                                                                                                                                                                                                                                                                                                                                                                                                                                                                                                                                                                                                                                                                                                                                                                                                      |          |         |                      |      |                                            |       |                                            |       |                                            |       |                                            |       |                                                                  |  |                                                                                                                                                                                                              |  |                       |  |                                                  |       |                                              |       |                                                |       |                                                |       |                                                |       |                    |       |                         |       |                     |  |                               |       |                     |       |
| ข้าวเปลือกเจ้านาปี 100% (ชนิดสีเป็นข้าวสาร 100%)                                                                                                                                                             | 6,600       |                                                                                                                                                                                                                                                                                                                                                                                                                                                                                                                                                                                                                                                                                                                                                                                                                                                                                                                                                                                                                                                                                                                                                                                                                                                                                                                                                                                                                                                                                                                                                                                                                                                                                                      |          |         |                      |      |                                            |       |                                            |       |                                            |       |                                            |       |                                                                  |  |                                                                                                                                                                                                              |  |                       |  |                                                  |       |                                              |       |                                                |       |                                                |       |                                                |       |                    |       |                         |       |                     |  |                               |       |                     |       |
| ข้าวเปลือกเจ้านาปี 5% (ชนิดสีเป็นข้าวสาร 5%)                                                                                                                                                                 | 6,500       |                                                                                                                                                                                                                                                                                                                                                                                                                                                                                                                                                                                                                                                                                                                                                                                                                                                                                                                                                                                                                                                                                                                                                                                                                                                                                                                                                                                                                                                                                                                                                                                                                                                                                                      |          |         |                      |      |                                            |       |                                            |       |                                            |       |                                            |       |                                                                  |  |                                                                                                                                                                                                              |  |                       |  |                                                  |       |                                              |       |                                                |       |                                                |       |                                                |       |                    |       |                         |       |                     |  |                               |       |                     |       |
| ข้าวเปลือกเจ้านาปี 10% (ชนิดสีเป็นข้าวสาร 10%)                                                                                                                                                               | 6,400       |                                                                                                                                                                                                                                                                                                                                                                                                                                                                                                                                                                                                                                                                                                                                                                                                                                                                                                                                                                                                                                                                                                                                                                                                                                                                                                                                                                                                                                                                                                                                                                                                                                                                                                      |          |         |                      |      |                                            |       |                                            |       |                                            |       |                                            |       |                                                                  |  |                                                                                                                                                                                                              |  |                       |  |                                                  |       |                                              |       |                                                |       |                                                |       |                                                |       |                    |       |                         |       |                     |  |                               |       |                     |       |
| ข้าวเปลือกเจ้านาปี 15% (ชนิดสีเป็นข้าวสาร 15%)                                                                                                                                                               | 6,300       |                                                                                                                                                                                                                                                                                                                                                                                                                                                                                                                                                                                                                                                                                                                                                                                                                                                                                                                                                                                                                                                                                                                                                                                                                                                                                                                                                                                                                                                                                                                                                                                                                                                                                                      |          |         |                      |      |                                            |       |                                            |       |                                            |       |                                            |       |                                                                  |  |                                                                                                                                                                                                              |  |                       |  |                                                  |       |                                              |       |                                                |       |                                                |       |                                                |       |                    |       |                         |       |                     |  |                               |       |                     |       |
| ข้าวเปลือกเจ้านาปี 25% (ชนิดสีเป็นข้าวสาร 25%)                                                                                                                                                               | 6,200       |                                                                                                                                                                                                                                                                                                                                                                                                                                                                                                                                                                                                                                                                                                                                                                                                                                                                                                                                                                                                                                                                                                                                                                                                                                                                                                                                                                                                                                                                                                                                                                                                                                                                                                      |          |         |                      |      |                                            |       |                                            |       |                                            |       |                                            |       |                                                                  |  |                                                                                                                                                                                                              |  |                       |  |                                                  |       |                                              |       |                                                |       |                                                |       |                                                |       |                    |       |                         |       |                     |  |                               |       |                     |       |
| ข้าวเปลือกปทุมธานี                                                                                                                                                                                           | 6,600       |                                                                                                                                                                                                                                                                                                                                                                                                                                                                                                                                                                                                                                                                                                                                                                                                                                                                                                                                                                                                                                                                                                                                                                                                                                                                                                                                                                                                                                                                                                                                                                                                                                                                                                      |          |         |                      |      |                                            |       |                                            |       |                                            |       |                                            |       |                                                                  |  |                                                                                                                                                                                                              |  |                       |  |                                                  |       |                                              |       |                                                |       |                                                |       |                                                |       |                    |       |                         |       |                     |  |                               |       |                     |       |
| ข้าวเปลือกหอมสุพรรณบุรี                                                                                                                                                                                      | 6,500       |                                                                                                                                                                                                                                                                                                                                                                                                                                                                                                                                                                                                                                                                                                                                                                                                                                                                                                                                                                                                                                                                                                                                                                                                                                                                                                                                                                                                                                                                                                                                                                                                                                                                                                      |          |         |                      |      |                                            |       |                                            |       |                                            |       |                                            |       |                                                                  |  |                                                                                                                                                                                                              |  |                       |  |                                                  |       |                                              |       |                                                |       |                                                |       |                                                |       |                    |       |                         |       |                     |  |                               |       |                     |       |
| 3) ข้าวเปลือกเหนียว                                                                                                                                                                                          |             |                                                                                                                                                                                                                                                                                                                                                                                                                                                                                                                                                                                                                                                                                                                                                                                                                                                                                                                                                                                                                                                                                                                                                                                                                                                                                                                                                                                                                                                                                                                                                                                                                                                                                                      |          |         |                      |      |                                            |       |                                            |       |                                            |       |                                            |       |                                                                  |  |                                                                                                                                                                                                              |  |                       |  |                                                  |       |                                              |       |                                                |       |                                                |       |                                                |       |                    |       |                         |       |                     |  |                               |       |                     |       |
| ข้าวเปลือกเหนียว 10% เมล็ดยาว                                                                                                                                                                                | 7,200       |                                                                                                                                                                                                                                                                                                                                                                                                                                                                                                                                                                                                                                                                                                                                                                                                                                                                                                                                                                                                                                                                                                                                                                                                                                                                                                                                                                                                                                                                                                                                                                                                                                                                                                      |          |         |                      |      |                                            |       |                                            |       |                                            |       |                                            |       |                                                                  |  |                                                                                                                                                                                                              |  |                       |  |                                                  |       |                                              |       |                                                |       |                                                |       |                                                |       |                    |       |                         |       |                     |  |                               |       |                     |       |
| ข้าวเปลือกเหนียวคละ                                                                                                                                                                                          | 7,000       |                                                                                                                                                                                                                                                                                                                                                                                                                                                                                                                                                                                                                                                                                                                                                                                                                                                                                                                                                                                                                                                                                                                                                                                                                                                                                                                                                                                                                                                                                                                                                                                                                                                                                                      |          |         |                      |      |                                            |       |                                            |       |                                            |       |                                            |       |                                                                  |  |                                                                                                                                                                                                              |  |                       |  |                                                  |       |                                              |       |                                                |       |                                                |       |                                                |       |                    |       |                         |       |                     |  |                               |       |                     |       |
| 2.                                                                                                                                                                                                           | มันสำปะหลัง | <p>กำหนดราคาจำหน่ายหัวมันสำปะหลังสดที่เชื้อแป้ง 25% ฤดูกาลผลิต ปี 2547/48 ณ ลานมัน ดังนี้</p> <table border="1"> <thead> <tr> <th>ระยะเวลา</th> <th>บาท/กก.</th> </tr> </thead> <tbody> <tr> <td>พ.ย. 47 - เม.ย. 48</td> <td>1.10</td> </tr> </tbody> </table> <p>ทั้งนี้ให้เพิ่ม/ลด ราคาจำหน่ายได้ตามเปอร์เซ็นต์เชื้อแป้งเปอร์เซ็นต์ละ 0.02 บาท</p>                                                                                                                                                                                                                                                                                                                                                                                                                                                                                                                                                                                                                                                                                                                                                                                                                                                                                                                                                                                                                                                                                                                                                                                                                                                                                                                                                 | ระยะเวลา | บาท/กก. | พ.ย. 47 - เม.ย. 48   | 1.10 |                                            |       |                                            |       |                                            |       |                                            |       |                                                                  |  |                                                                                                                                                                                                              |  |                       |  |                                                  |       |                                              |       |                                                |       |                                                |       |                                                |       |                    |       |                         |       |                     |  |                               |       |                     |       |
| ระยะเวลา                                                                                                                                                                                                     | บาท/กก.     |                                                                                                                                                                                                                                                                                                                                                                                                                                                                                                                                                                                                                                                                                                                                                                                                                                                                                                                                                                                                                                                                                                                                                                                                                                                                                                                                                                                                                                                                                                                                                                                                                                                                                                      |          |         |                      |      |                                            |       |                                            |       |                                            |       |                                            |       |                                                                  |  |                                                                                                                                                                                                              |  |                       |  |                                                  |       |                                              |       |                                                |       |                                                |       |                                                |       |                    |       |                         |       |                     |  |                               |       |                     |       |
| พ.ย. 47 - เม.ย. 48                                                                                                                                                                                           | 1.10        |                                                                                                                                                                                                                                                                                                                                                                                                                                                                                                                                                                                                                                                                                                                                                                                                                                                                                                                                                                                                                                                                                                                                                                                                                                                                                                                                                                                                                                                                                                                                                                                                                                                                                                      |          |         |                      |      |                                            |       |                                            |       |                                            |       |                                            |       |                                                                  |  |                                                                                                                                                                                                              |  |                       |  |                                                  |       |                                              |       |                                                |       |                                                |       |                                                |       |                    |       |                         |       |                     |  |                               |       |                     |       |

| ลำดับที่                  | สินค้า                 | ราคารับจำหน่าย                                                                                      |                 |                 |              |
|---------------------------|------------------------|-----------------------------------------------------------------------------------------------------|-----------------|-----------------|--------------|
| 3.                        | ข้าวโพด<br>เลี้ยงสัตว์ | กำหนดราคารับจำหน่ายข้าวโพดเลี้ยงสัตว์ ปี 2547/48 ณ จุดรับจำหน่ายของ อคส. ดังนี้                     |                 |                 |              |
|                           |                        | ระดับความชื้น                                                                                       |                 |                 | บาท/กก.      |
|                           |                        |                                                                                                     |                 |                 | ข้าวโพดเมล็ด |
|                           |                        | 1) ความชื้น 30.0 – 25.1 %                                                                           | 3.47            |                 |              |
|                           |                        | 2) ความชื้น 25.0 – 22.1 %                                                                           | 3.66            |                 |              |
|                           |                        | 3) ความชื้น 22.0 – 19.6 %                                                                           | 3.81            |                 |              |
|                           |                        | 4) ความชื้น 19.5 – 17.1 %                                                                           | 3.95            |                 |              |
| 5) ความชื้น 17.0 – 14.6 % | 4.08                   |                                                                                                     |                 |                 |              |
| 6) ความชื้น 14.5 %        | 4.40                   |                                                                                                     |                 |                 |              |
| 4.                        | กาแฟ                   | กำหนดราคารับจำหน่ายเมล็ดกาแฟพันธุ์โรบัสต้า ฤดูกาลผลิต ปี 2547/48 ณ จุดรับจำหน่าย ณ แหล่งผลิต ดังนี้ |                 |                 |              |
|                           |                        |                                                                                                     |                 |                 | บาท/กก.      |
|                           |                        | เกรด                                                                                                | ระดับความชื้น   | ข้อบกพร่อง      |              |
|                           |                        | 1) เกรดดี                                                                                           | ไม่เกินร้อยละ13 | ไม่เกินร้อยละ 4 | 35           |
|                           |                        | 2) เกรดหนึ่ง                                                                                        | ไม่เกินร้อยละ13 | ไม่เกินร้อยละ 7 | 32           |
| 3) เกรดสอง                | ไม่เกินร้อยละ13        | ไม่เกินร้อยละ 15                                                                                    | 26              |                 |              |

## ข้าว

## 1. การผลิตและความต้องการใช้

|                              | 2543/44  | 2544/45  | 2545/46  | 2546/47              | 2547/48<br>(ภาคการณั) |
|------------------------------|----------|----------|----------|----------------------|-----------------------|
| ผลผลิตข้าว (ล้านตัน)         |          |          |          |                      |                       |
| โลก                          | 592.100  | 592.800  | 566.700  | 582.700              | 602.700               |
| ไทย                          |          |          |          |                      |                       |
| - นาปี                       | 19.788   | 20.899   | 19.997   | 20.909               | 20.965                |
| - นาปรัง                     | 6.056    | 5.790    | 5.948    | 5.717                | Na                    |
| รวม                          | 25.844   | 26.689   | 25.945   | 26.626               | 27.121                |
| ความต้องการ                  | 14.163   | 14.798   | 15.034   | 15.193<br>(เป้าหมาย) | 15.001                |
| ส่งออก (มค. - ธค.) (ข้าวสาร) | 7.52     | -7.244   | 7.585    | 8.0                  | 8.500                 |
| ปริมาณคงเหลือ                | 5.308    | 6.512    | 6.059    | 5.370                | 3.620                 |
| ราคา (บาท/ตัน)               |          |          |          |                      |                       |
| - ข้าวเปลือกเจ้าหอมมะลิ      | 5,962    | 5,864    | 7,767    | 8,646                | -                     |
| - ข้าวเปลือกเจ้านาปี 5%      | 4,434    | 4,580    | 4,667    | 4,535                | -                     |
| - ข้าวเปลือกเจ้าเหนียว       | 5,603    | 5,524    | 6,090    | 6,518                | -                     |
| - ข้าวเปลือกเจ้านาปรัง       | 4,260    | 4,602    | 4,635    | 5,345                | -                     |
| ต้นทุนการผลิต (บาท/ตัน)      |          |          |          |                      |                       |
| ข้าวเปลือกหอมมะลิ            | 5,963.86 | 5,746.82 | 6,200.77 | 6,092.00             | 6,149                 |
| ข้าวเปลือกเจ้านาปี           | 4,265.85 | 3,994.52 | 4,451.55 | 4,009.00             | 3,424                 |
| ข้าวเปลือกเหนียว             | 4,999.14 | 4,798.22 | 5,064.19 | 5,075.00             | 4,692                 |
| ข้าวเปลือกเจ้านาปรัง         | 3,254.72 | 3,421.02 | 3,344.32 | 3,424.00             | 5,205                 |

## 2. สถานการณ์การผลิต กระทบวงเกษตรและสหกรณ์ประเมินการผลิตข้าว ปี 2547/48 ดังนี้

## พื้นที่เพาะปลูก ผลผลิตข้าวนาปี ปี 2547/48

| ภาค              | พื้นที่เพาะปลูก (ล้านไร่) |        |       | ผลผลิต (ล้านตัน) |        |       |
|------------------|---------------------------|--------|-------|------------------|--------|-------|
|                  | 2546                      | 2547   | Δ%    | 2546             | 2547   | Δ%    |
| รวม              | 57.667                    | 57.480 | -0.32 | 20.909           | 20.965 | +0.27 |
| เหนือ            | 12.765                    | 12.717 | -0.38 | 5.505            | 5.528  | +0.42 |
| ตะวันออก / เหนือ | 32.889                    | 32.790 | -0.30 | 9.554            | 9.562  | +0.08 |
| กลาง             | 9.874                     | 9.856  | -0.18 | 5.067            | 5.088  | +0.41 |
| ใต้              | 2.137                     | 2.117  | -0.94 | 0.783            | 0.787  | +0.51 |

ที่มา : สำนักงานเศรษฐกิจการเกษตร

กระทรวงเกษตรและสหกรณ์ฯ คาดว่าในปี 2547/48 พื้นที่เพาะปลูกข้าวนาปีมีแนวโน้มลดลงเล็กน้อย โดยเฉพาะพื้นที่นาดอนและนอกเขตชลประทาน มีพื้นที่เพาะปลูก 57.480 ล้านไร่ ลดลงจากปีที่แล้วร้อยละ 0.32 จะมีผลผลิตข้าวนาปี จำนวน 20.965 ล้านตัน เพิ่มขึ้นจากปี 2546 ซึ่งมีผลผลิตจำนวน 20.909 ล้านตันข้าวเปลือก เพิ่มขึ้นร้อยละ 0.27 เนื่องจากราคาข้าวที่เกษตรกรขายได้สูงจูงใจให้ชาวนาคูแกลเอาใจใส่ในการเพิ่มผลผลิตให้มากขึ้น โดยคาดว่าจะมีผลผลิตเฉลี่ยประมาณไร่ละ 365 กิโลกรัม สูงกว่าปีก่อนที่มีผลผลิตเฉลี่ยไร่ละ 363 กิโลกรัม การเพาะปลูกเริ่มตั้งแต่ พฤษภาคม - ตุลาคม 2547 ผลผลิตจะเก็บเกี่ยวตั้งแต่เดือนสิงหาคม 2547 - มีนาคม 2548 คาดว่าผลผลิตจะออกมากในเดือนพฤศจิกายน 2547 ร้อยละ 46 และธันวาคม 2547 ร้อยละ 31 ของผลผลิตทั้งประเทศ

### 3. ภาวะและราคาข้าว

ในช่วงเดือนกันยายน 2547 ราคาข้าวเปลือกหอมมะลิ (ชนิดสีได้ต้นข้าว 36 กรัม) ราคาเฉลี่ยที่ตันละ 7,407 บาท ลดลงจากเดือนสิงหาคม 2547 ที่มีราคาตันละ 7,718 บาท เนื่องจากภาวะตลาดข้าวหอมที่ค่อนข้างซบเซา ตลาดต่างประเทศมีความต้องการน้อย ส่วนข้าวเปลือกเจ้านาปรัง 5% ราคาเฉลี่ยตันละ 5,841 บาท เพิ่มขึ้นจากเดือนสิงหาคม 2547 ที่มีราคาตันละ 5,834 บาท เนื่องจากผู้ส่งออกส่วนใหญ่ยังคงมีความต้องการข้าวขาวและข้าวหนึ่ง เพื่อส่งมอบตลาดต่างประเทศ ในขณะที่สินค้าในตลาดมีไม่เพียงพอกับความต้องการ ส่วนข้าวเปลือกเหนียวเมล็ดยาว 10% ราคาตันละ 6,209 บาท ลดลงจากเดือนสิงหาคม 2547 ที่มีราคาตันละ 6,540 บาท เนื่องจากภาวะตลาดต่างประเทศมีความต้องการข้าวสารเหนียน้อย

### 4. การส่งออก

ปี 2547 รัฐบาลตั้งเป้าหมายการส่งออกข้าว 8.0 ล้านตัน แต่กระทรวงเกษตรฯ คาดการณ์ว่าประเทศไทยจะส่งข้าวสารได้ 9.0 ล้านตัน จากตัวเลขการส่งออกเบื้องต้นของกรมการค้าต่างประเทศ ตั้งแต่ 1 มค. - 4 ตค. 47 ไทยส่งข้าวออกไปต่างประเทศแล้ว จำนวน 7,316,283 ตัน (ประมาณร้อยละ 91.45 ของเป้าหมายการส่งออก) มากกว่าในช่วงระยะเวลาเดียวกันของปีที่ผ่านมา 1,998,516 ตัน หรือเพิ่มขึ้นร้อยละ 37.56

### 5. สภาพปัญหาและสาเหตุ

5.1 ผลผลิตส่วนใหญ่ออกสู่ตลาดพร้อมกันมากและกระจุกตัวในช่วงต้นฤดู ทำให้ราคาปรับตัวลดลง

5.2 การค้าข้าวในตลาดโลกมีการแข่งขันกันสูง ตลาดข้าวจึงเป็นของผู้ซื้อ โดยเฉพาะตลาดข้าวคุณภาพปานกลางและคุณภาพต่ำ

5.3 ราคาข้าวส่งออกมีผลต่อราคาภายในประเทศ หากราคาส่งออกลดลงทำให้ราคาภายในประเทศลดลงตามไปด้วย

## 6. มาตรการรับจำนำข้าวเปลือกนาปรัง ปีการผลิต 2547

6.1 เป้าหมาย ปริมาณรับจำนำรวม 2.5 ล้านตันข้าวเปลือก โดยให้ อคส. รับฝากและ ออกใบประทวน และ ธ.ก.ส. รับจำนำใบประทวนที่ อคส. ออกให้แก่เกษตรกรและสถาบันเกษตรกร

6.2 ราคารับจำนำ คณะกรรมการนโยบายข้าว ได้มีการประชุม ครั้งที่ 5/2547 เมื่อวันที่ 29 กรกฎาคม 2547 และมีมติอนุมัติให้ปรับราคารับจำนำข้าวเปลือกนาปรัง ปี 2547 เพิ่มสูงขึ้นจากเดิม ต้นละ 650 - 700 บาท ตั้งแต่ วันที่ 1 สิงหาคม 2547 เป็นต้นไป เพื่อให้สอดคล้องกับราคาซื้อขาย ข้าวเปลือกนาปรังในตลาดปัจจุบัน ณ ความชื้นไม่เกิน 15% ดังนี้

|                           |           |           |
|---------------------------|-----------|-----------|
| ข้าวเปลือกเจ้านาปรัง 100% | ราคาต้นละ | 5,900 บาท |
| ข้าวเปลือกเจ้านาปรัง 5%   | ราคาต้นละ | 5,800 บาท |
| ข้าวเปลือกเจ้านาปรัง 10%  | ราคาต้นละ | 5,700 บาท |
| ข้าวเปลือกเจ้านาปรัง 15%  | ราคาต้นละ | 5,600 บาท |
| ข้าวเปลือกเจ้านาปรัง 25%  | ราคาต้นละ | 5,500 บาท |
| ข้าวเปลือกหอมสุพรรณบุรี   | ราคาต้นละ | 5,400 บาท |
| ข้าวเปลือกปทุมธานี        | ราคาต้นละ | 6,000 บาท |

6.3 ระยะเวลารับจำนำ กนข. ได้มีมติให้ขยายระยะเวลาจาก 20 มีค. 47 - 31 กค. 47 เป็น 20 มีค. 47 - 30 กย. 47 ยกเว้นภาคใต้ให้รับจำนำ กค. - กย. 47

6.4 ระยะเวลาไถ่ถอน 3 เดือนนับถัดจากเดือนที่รับจำนำ

## 7. ผลการดำเนินงาน

### ผลการรับจำนำข้าวเปลือกนาปรัง ปี 2547

ตั้งแต่วันที่ 20 มีค. - 30 กย. 47 สิ้นสุดโครงการฯ แล้ว ราคาข้าวเปลือกเจ้านาปรังในตลาดทั่วไปอยู่ในระดับที่สูงกว่าหรือใกล้เคียงกับราคารับจำนำ เกษตรกรส่วนใหญ่ยังคงขายให้แก่โรงสี โดยตรง การดำเนินการตามโครงการฯ มีโรงสีสมัครเข้าร่วมโครงการและพร้อมเปิดจุดรับจำนำ จำนวน 458 โรง ใน 33 จังหวัด และเปิดจุดรับจำนำ 57 โรงสี ในจังหวัดกำแพงเพชร นครสวรรค์ พิจิตร สุโขทัย อุตรดิตถ์ กรุงเทพฯ ฉะเชิงเทรา ชัยนาท นครนายก นครปฐม นนทบุรี ปทุมธานี พระนครศรีอยุธยา เพชรบุรี สระบุรี สุพรรณบุรี สิงห์บุรี ลพบุรี อ่างทอง และสงขลา ปริมาณรับจำนำรวม 118,392 ตัน แยกเป็น ข้าวเปลือกเจ้า 83,283 ตัน และข้าวเปลือกปทุมธานี 35,109 ตัน และมีการไถ่ถอนข้าวเปลือกโครงการนาปรัง ปี 2547 ณ วันที่ 7 ตค. 47 จำนวน 8,905 ตัน เป็นข้าวเปลือกปทุมธานี จำนวน 8,527 ตัน และข้าวเปลือกเจ้า 5% จำนวน 378 ตัน

## 8. มาตรการรับจำหน่ายข้าวเปลือกนาปี ปีการผลิต 2547/48

รัฐบาลได้ประกาศราคาจำหน่ายข้าวเปลือกนาปี ปี 2547/48 เป็นการล่วงหน้าเพื่อกระตุ้นภาวะตลาดข้าวเปลือกให้สูงขึ้นและเกษตรกรสามารถรู้ราคาก่อนการซื้อขายข้าวเปลือกในช่วงผลผลิตออกสู่ตลาด และสามารถสร้างอำนาจต่อรองให้แก่เกษตรกรได้มากขึ้น ซึ่งได้ประกาศ ราคาจำหน่าย ดังนี้

บาท/ตัน

| ชนิดข้าว                                                                                                                                                                                                                                                                                                                                                | ปี 2546/47 | ปี 2547/48 | เปลี่ยนแปลง |
|---------------------------------------------------------------------------------------------------------------------------------------------------------------------------------------------------------------------------------------------------------------------------------------------------------------------------------------------------------|------------|------------|-------------|
| <b>ข้าวเปลือกหอมมะลิ</b>                                                                                                                                                                                                                                                                                                                                |            |            |             |
| ชนิดสีได้ตันข้าว 42 กรัม                                                                                                                                                                                                                                                                                                                                | 7,000      | 9,000      | +2,000      |
| ชนิดสีได้ตันข้าว 40 กรัม                                                                                                                                                                                                                                                                                                                                | 6,900      | 8,900      | +2,000      |
| ชนิดสีได้ตันข้าว 38 กรัม                                                                                                                                                                                                                                                                                                                                | 6,800      | 8,800      | +2,000      |
| ชนิดสีได้ตันข้าว 36 กรัม                                                                                                                                                                                                                                                                                                                                | 6,700      | 8,700      | +2,000      |
| [โดยราคาจำหน่ายใบประทวนข้างต้นให้ปรับเพิ่ม - ลดตามจำนวนกรัมในอัตรากรัมละ 50 บาท ส่วนราคาจำหน่ายข้าวเปลือกหอมมะลิที่ยังคงของเกษตรกรปี 2547/48 ให้กำหนดราคาจำหน่ายตันละ 8,700 บาท และสำหรับราคาจำหน่ายข้าวเปลือกหอมจังหวัด ในภาคเหนือตอนล่างและภาคกลางปี 2547/48 เป็นราคาจำหน่ายใบประทวนระหว่างตันละ 7,460 - 7,700 บาท ทั้งนี้ให้เป็นไปตามคุณภาพที่กำหนด] |            |            |             |
| <b>ข้าวเปลือกเจ้า</b>                                                                                                                                                                                                                                                                                                                                   |            |            |             |
| ข้าวเปลือกเจ้า 100% (ชนิดสีเป็นข้าวสาร 100%)                                                                                                                                                                                                                                                                                                            | 5,330      | 6,600      | +1,270      |
| ข้าวเปลือกเจ้า 5% (ชนิดสีเป็นข้าวสาร 5%)                                                                                                                                                                                                                                                                                                                | 5,235      | 6,500      | +1,265      |
| ข้าวเปลือกเจ้า 10% (ชนิดสีเป็นข้าวสาร 10%)                                                                                                                                                                                                                                                                                                              | 5,045      | 6,400      | +1,355      |
| ข้าวเปลือกเจ้า 15% (ชนิดสีเป็นข้าวสาร 15%)                                                                                                                                                                                                                                                                                                              | 4,950      | 6,300      | +1,350      |
| ข้าวเปลือกเจ้า 25% (ชนิดสีเป็นข้าวสาร 25%)                                                                                                                                                                                                                                                                                                              | 4,760      | 6,200      | +1,440      |
| ข้าวเปลือกปทุมธานี                                                                                                                                                                                                                                                                                                                                      | 6,000      | 6,600      | +600        |
| ข้าวเปลือกหอมสุพรรณบุรี                                                                                                                                                                                                                                                                                                                                 | 5,400      | 6,500      | +1,100      |
| <b>ข้าวเปลือกเหนียว</b>                                                                                                                                                                                                                                                                                                                                 |            |            |             |
| ข้าวเปลือกเหนียว 10% เมล็ดยาว                                                                                                                                                                                                                                                                                                                           | 5,900      | 7,200      | +1,300      |
| ข้าวเปลือกเหนียวชนิดคละ                                                                                                                                                                                                                                                                                                                                 | 5,650      | 7,000      | +1,350      |

สำนักส่งเสริมการค้าสินค้าเกษตร  
กรมการค้าภายใน  
ตุลาคม 2547



### ราคาข้าวเปลือกหอมมะลิ ที่โรงสีรับซื้อในส่วนภูมิภาค

หน่วย : บาท/ตัน

| ปี   | มค.   | กพ.   | มีค.  | เมย.  | พค.   | มิย.  | กค.   | สค.   | กย.   | ตค.   | พย.   | ธค.   | เฉลี่ย |
|------|-------|-------|-------|-------|-------|-------|-------|-------|-------|-------|-------|-------|--------|
| 2534 | 3,620 | 3,847 | 3,855 | 3,771 | 3,810 | 3,962 | 4,186 | 4,474 | 4,500 | 4,550 | 4,502 | 4,488 | 4,130  |
| 2535 | 3,915 | 4,275 | 4,250 | 4,347 | 4,517 | 4,652 | 4,976 | 4,942 | 4,790 | 4,720 | 4,850 | 4,176 | 4,534  |
| 2536 | 4,297 | 4,450 | 4,376 | 4,369 | 4,395 | 4,450 | 4,698 | 4,787 | 4,850 | 4,774 | 4,850 | 4,617 | 4,576  |
| 2537 | 4,952 | 5,082 | 4,909 | 4,874 | 4,900 | 4,880 | 4,790 | 4,850 | 4,850 | 4,850 | 4,850 | 3,972 | 4,813  |
| 2538 | 4,062 | 4,137 | 4,115 | 4,117 | 4,200 | 4,355 | 4,806 | 4,951 | 4,957 | 5,184 | 4,642 | 4,658 | 4,515  |
| 2539 | 4,810 | 4,850 | 4,850 | 5,105 | 5,326 | 5,697 | 5,786 | 6,119 | 6,969 | 6,992 | 6,900 | 6,172 | 5,798  |
| 2540 | 6,825 | 7,214 | 7,819 | 7,950 | 7,990 | 8,340 | 9,174 | 9,651 | 9,215 | 8,785 | 6,835 | 7,140 | 8,078  |
| 2541 | 9,352 | 9,508 | 8,909 | 8,738 | 8,709 | 8,664 | 8,501 | 8,388 | 8,041 | 7,258 | 6,332 | 6,298 | 8,225  |
| 2542 | 6,855 | 6,685 | 6,603 | 6,462 | 6,614 | 6,638 | 6,958 | 7,436 | 8,455 | 8,354 | 7,850 | 6,676 | 7,132  |
| 2543 | 6,743 | 6,781 | 6,885 | 6,977 | 7,311 | 7,477 | 8,005 | 8,135 | 8,177 | 8,146 | 7,289 | 6,413 | 7,362  |
| 2544 | 6,583 | 6,389 | 6,085 | 6,140 | 5,933 | 5,750 | 5,711 | 5,170 | 4,929 | 5,151 | 4,867 | 4,822 | 5,628  |
| 2545 | 5,216 | 5,410 | 5,472 | 5,550 | 5,625 | 6,248 | 6,735 | 6,785 | 6,874 | 6,758 | 6,340 | 6,375 | 6,116  |
| 2546 | 6,425 | 6,778 | 7,560 | 7,850 | 7,990 | 8,340 | 8,465 | 8,818 | 9,315 | 8,950 | 7,980 | 8,665 | 8,095  |
| 2547 | 9,376 | 9,175 | 9,270 | 9,567 | 9,249 | 8,743 | 7,957 | 7,718 | 7,407 |       |       |       | 8,718  |

หมายเหตุ เป็นราคารับซื้อเฉลี่ยหน้าโรงสีจังหวัดสุรินทร์ อุตรดิตถ์ อุบลราชธานี และนครราชสีมา (ชนิดสีได้ต้นข้าว 36 กรัม)

### ราคาข้าวเปลือกเหนียว (เมล็ดยาว) ที่โรงสีรับซื้อในส่วนภูมิภาค

หน่วย : บาท/ตัน

| ปี   | มค.   | กพ.   | มีค.  | เมย.  | พค.   | มิย.  | กค.   | สค.   | กย.   | ตค.   | พย.   | ธค.   | เฉลี่ย |
|------|-------|-------|-------|-------|-------|-------|-------|-------|-------|-------|-------|-------|--------|
| 2534 | 3,354 | 3,550 | 3,512 | 3,376 | 3,336 | 3,537 | 3,907 | 4,388 | 4,317 | 4,070 | 3,907 | 3,613 | 3,739  |
| 2535 | 3,707 | 4,178 | 4,173 | 4,176 | 4,397 | 4,272 | 4,273 | 4,152 | 3,941 | 3,649 | 3,413 | 3,694 | 4,002  |
| 2536 | 3,571 | 3,850 | 3,776 | 3,730 | 3,684 | 3,412 | 3,359 | 3,205 | 3,268 | 3,486 | 3,754 | 3,614 | 3,559  |
| 2537 | 3,861 | 3,843 | 3,678 | 3,799 | 3,755 | 3,684 | 3,684 | 3,741 | 3,875 | 3,875 | 3,450 | 3,493 | 3,728  |
| 2538 | 3,578 | 3,683 | 3,684 | 3,943 | 4,186 | 4,394 | 4,807 | 5,013 | 4,805 | 4,838 | 4,254 | 4,495 | 4,307  |
| 2539 | 4,800 | 4,771 | 4,770 | 4,820 | 4,874 | 5,037 | 4,964 | 5,280 | 5,828 | 5,108 | 5,008 | 5,180 | 5,037  |
| 2540 | 5,796 | 6,169 | 6,338 | 6,338 | 6,513 | 6,863 | 7,638 | 8,206 | 8,321 | 8,589 | 7,993 | 7,234 | 7,167  |
| 2541 | 8,491 | 8,521 | 7,880 | 7,970 | 8,099 | 8,033 | 7,971 | 7,880 | 7,730 | 7,155 | 6,263 | 6,000 | 7,666  |
| 2542 | 5,831 | 5,536 | 5,241 | 5,033 | 5,174 | 4,877 | 4,783 | 4,997 | 5,304 | 4,876 | 4,562 | 4,790 | 5,084  |
| 2543 | 4,667 | 4,549 | 4,528 | 4,706 | 4,831 | 4,828 | 5,068 | 5,203 | 5,208 | 5,295 | 5,111 | 4,997 | 4,916  |
| 2544 | 5,467 | 5,612 | 5,550 | 5,651 | 5,795 | 5,948 | 6,018 | 5,830 | 5,750 | 5,509 | 4,739 | 5,006 | 5,573  |
| 2545 | 5,063 | 5,124 | 5,112 | 5,374 | 5,657 | 5,781 | 5,913 | 6,155 | 6,293 | 6,073 | 5,568 | 5,236 | 5,612  |
| 2546 | 5,397 | 5,774 | 5,950 | 6,000 | 6,058 | 6,229 | 6,576 | 6,923 | 7,125 | 6,248 | 6,220 | 6,367 | 6,239  |
| 2547 | 6,730 | 6,510 | 6,514 | 6,669 | 6,742 | 6,600 | 6,600 | 6,540 | 6,209 |       |       |       | 6,568  |

หมายเหตุ เป็นราคารับซื้อเฉลี่ยหน้าโรงสีจังหวัดอุตรดิตถ์

สำนักงานส่งเสริมการค้าสินค้าเกษตร

สำนักงานการค้าภายในจังหวัด

## ราคาข้าวเปลือกเจ้านาปรัง ความชื้น 15% ตลาดก้านันทรัง / ทำข้าวลาดยาว

หน่วย : บาท/ตัน

| ปี   | มค.   | กพ.   | มีค.  | เมย.  | พค.   | มิย.  | กค.   | ตค.   | กย.   | ตล.   | พย.   | ธค.   | เฉลี่ย |
|------|-------|-------|-------|-------|-------|-------|-------|-------|-------|-------|-------|-------|--------|
| 2536 |       |       |       | 2,350 | 2,456 | 2,600 | 2,865 | 3,011 | 3,000 | 3,363 |       |       | 2,806  |
| 2537 |       |       |       | 3,745 | 3,081 | 3,060 | 3,342 | 3,788 | 3,803 | 3,821 | 3,850 |       | 3,561  |
| 2538 |       |       |       | 3,707 | 3,913 | 4,542 | 4,961 | 4,879 | 4,950 | 5,237 | 4,705 |       | 4,612  |
| 2539 |       |       | 4,950 | 4,338 | 4,475 | 4,800 | 4,781 | 4,493 | 4,692 | 4,336 | 4,296 | 4,356 | 4,552  |
| 2540 |       |       | 4,494 | 4,269 | 4,389 | 4,375 | 4,794 | 5,125 | 5,228 | 5,563 | 5,500 | 5,956 | 4,969  |
| 2541 | 6,575 | 6,770 | 6,599 | 6,681 | 6,568 | 7,211 | 7,281 | 7,400 | 7,296 | 6,495 | 5,544 | 5,679 | 6,675  |
| 2542 | 6,213 | 5,611 | 5,368 | 4,859 | 4,840 | 5,200 | 5,303 | 5,248 | 4,997 | 4,671 | 4,655 | 4,797 | 5,147  |
| 2543 | 4,825 |       | 4,659 | 4,419 | 4,561 | 4,674 | 4,380 | 4,450 | 4,025 | 4,245 | 4,322 | 4,385 | 4,450  |
| 2544 | 4,498 | 4,492 | 4,273 | 4,185 | 4,250 | 4,385 | 4,450 | 4,160 | 4,330 | 4,345 | 4,344 |       | 4,337  |
| 2545 |       |       | 4,576 | 4,606 | 4,845 | 4,956 | 4,750 | 4,640 | 4,650 | 4,681 |       |       | 4,713  |
| 2546 |       |       | 4,580 | 4,550 | 4,550 | 4,731 | 4,902 | 4,713 | 4,707 | 4,603 |       |       | 4,667  |
| 2547 |       | 4,850 | 5,065 | 5,254 | 5,250 | 5,250 | 5,446 | 5,998 | 5,906 |       |       |       | 5,377  |

หมายเหตุ : ตั้งแต่เดือนกุมภาพันธ์ 47 เป็นต้นไป เป็นราคาที่ตลาดกลางทำข้าวลาดยาว

## ราคาข้าวเปลือกเจ้านาปรัง ความชื้น 15% ตลาดกลางจังหวัดพิษณุโลก

หน่วย : บาท/ตัน

| ปี   | มค.   | กพ.   | มีค.  | เมย.  | พค.   | มิย.  | กค.   | ตค.   | กย.   | ตล.   | พย.   | ธค.   | เฉลี่ย |
|------|-------|-------|-------|-------|-------|-------|-------|-------|-------|-------|-------|-------|--------|
| 2535 |       |       | 3,725 | 3,687 | 3,572 | 3,323 | 3,592 | 3,634 | 3,506 | 3,443 | 3,422 | 3,275 | 3,518  |
| 2536 |       |       | 2,725 | 2,508 | 2,309 | 2,417 | 2,714 | 2,959 | 3,003 | 3,042 |       |       | 2,710  |
| 2537 |       |       |       | 3,495 | 3,070 | 2,823 | 3,163 | 3,683 | 3,713 | 3,608 |       |       | 3,365  |
| 2538 |       |       | 3,752 | 4,648 | 3,790 | 4,336 | 4,786 | 4,780 | 4,687 | 5,037 | 4,413 |       | 4,470  |
| 2539 |       |       | 4,655 | 4,035 | 4,032 | 4,449 | 4,644 | 4,444 | 4,530 | 4,518 | 4,308 | 4,294 | 4,391  |
| 2540 |       |       | 4,670 | 4,100 | 4,578 | 4,625 | 5,060 | 5,072 | 5,157 | 5,570 | 5,075 | 5,850 | 4,976  |
| 2541 | 7,437 | 7,126 | 6,231 | 6,695 | 6,599 | 7,267 | 7,186 | 7,286 | 7,148 | 6,164 | 5,192 | 5,488 | 6,652  |
| 2542 | 6,020 | 5,560 | 5,131 | 4,532 | 4,714 | 5,141 | 5,098 | 5,070 | 4,780 | 4,348 | 4,552 | 4,585 | 4,961  |
| 2543 | 4,740 | 4,889 | 4,677 | 4,316 | 4,173 | 4,123 | 4,080 | 4,221 | 3,775 | 4,192 | 4,177 | 4,156 | 4,293  |
| 2544 | 4,198 | 4,212 | 4,050 | 3,916 | 4,030 | 4,225 | 4,310 | 4,198 | 4,298 | 4,250 | 4,225 | 4,303 | 4,185  |
| 2545 | 4,439 | 4,617 | 4,571 | 4,589 | 4,610 | 4,635 | 4,492 | 4,410 | 4,425 | 4,492 |       |       | 4,528  |
| 2546 |       |       | 4,490 | 4,475 | 4,586 | 4,689 | 4,687 | 4,578 | 4,648 |       |       |       | 4,593  |
| 2547 |       | 4,740 | 5,048 | 5,131 | 5,317 | 5,373 | 5,448 | 5,670 | 5,775 |       |       |       | 5,313  |

## ราคาข้าวเปลือกนาปรัง ความชื้น 15% เฉลี่ย ทำข้าวลาดยาวและจังหวัดพิษณุโลก

หน่วย : บาท/ตัน

| ปี   | มค.   | กพ.   | มีค.  | เมย.  | พค.   | มิย.  | กค.   | ตค.   | กย.   | ตล.   | พย.   | ธค.   | เฉลี่ย |
|------|-------|-------|-------|-------|-------|-------|-------|-------|-------|-------|-------|-------|--------|
| 2535 |       |       | 3,725 | 3,687 | 3,494 | 3,371 | 3,655 | 3,694 | 3,597 | 3,476 | 3,480 | 3,350 | 3,553  |
| 2536 |       |       | 2,725 | 2,429 | 2,383 | 2,509 | 2,790 | 2,985 | 3,002 | 3,203 |       |       | 2,753  |
| 2537 |       |       |       | 2,620 | 3,076 | 2,942 | 3,253 | 3,736 | 3,758 | 3,715 | 3,850 |       | 3,369  |
| 2538 |       |       | 3,752 | 3,678 | 3,852 | 4,439 | 4,874 | 4,830 | 4,819 | 5,137 | 4,559 |       | 4,438  |
| 2539 |       |       | 4,803 | 4,187 | 4,254 | 4,625 | 4,713 | 4,469 | 4,611 | 4,427 | 4,302 | 3,838 | 4,423  |
| 2540 |       |       | 4,582 | 4,185 | 4,484 | 4,500 | 4,927 | 5,098 | 5,193 | 5,567 | 5,603 | 5,903 | 5,004  |
| 2541 | 7,006 | 6,948 | 6,415 | 6,688 | 6,584 | 7,239 | 7,234 | 7,343 | 7,208 | 6,301 | 5,368 | 5,583 | 6,660  |
| 2542 | 6,117 | 5,586 | 5,250 | 4,696 | 4,777 | 5,170 | 5,201 | 5,159 | 4,888 | 4,510 | 4,604 | 4,691 | 5,054  |
| 2543 | 4,787 | 4,889 | 4,668 | 4,368 | 4,367 | 4,398 | 4,230 | 4,336 | 3,900 | 4,218 | 4,250 | 4,271 | 4,390  |
| 2544 | 4,348 | 4,352 | 4,162 | 4,050 | 4,140 | 4,305 | 4,380 | 4,179 | 4,314 | 4,298 | 4,284 | 4,303 | 4,260  |
| 2545 | 4,439 | 4,617 | 4,574 | 4,598 | 4,728 | 4,793 | 4,621 | 4,525 | 4,538 | 4,587 |       |       | 4,602  |
| 2546 |       |       | 4,535 | 4,513 | 4,568 | 4,710 | 4,795 | 4,646 | 4,678 |       |       |       | 4,635  |
| 2547 |       | 4,795 | 5,057 | 5,193 | 5,284 | 5,312 | 5,447 | 5,834 | 5,841 |       |       |       | 5,345  |

สำนักส่งเสริมการค้าสินค้าเกษตร

ราคาข้าวเปลือกเจ้าหน้าปี 5% ตลาดกลางก้านนทรง

E : PX003

หน่วย : บาท/ตัน

| ปี   | มค.   | กพ.   | มีค.  | เมย.  | พค.   | มิย.  | กค.   | สค.   | กย.   | ตค.   | พย.   | ธค.   | เฉลี่ย |
|------|-------|-------|-------|-------|-------|-------|-------|-------|-------|-------|-------|-------|--------|
| 2538 | 3,835 | 3,886 | 3,869 | 3,925 | 4,039 | 4,549 | 5,001 | 5,125 | 5,246 | 5,482 | 4,655 | 4,722 | 4,528  |
| 2539 | 5,137 | 5,075 | 5,075 | 5,075 | 5,075 |       |       |       |       |       |       | 4,855 | 5,049  |
| 2540 | 5,085 | 5,028 | 5,048 | 4,891 |       |       |       |       |       |       |       |       | 5,013  |
| 2541 | 7,253 | 7,494 | 6,650 |       |       |       |       |       |       |       |       |       | 7,132  |
| 2542 | 6,271 | 6,050 |       |       |       |       |       |       |       |       |       | 4,720 | 5,680  |
| 2543 | 4,824 | 4,975 |       |       |       |       |       |       |       |       |       | 4,550 | 4,783  |
| 2544 | 4,550 | 4,550 | 4,550 |       |       |       |       |       |       |       | 4,450 | 4,553 | 4,531  |
| 2545 | 4,624 | 4,761 | 4,650 |       |       |       |       |       |       | 4,750 | 4,750 | 4,700 | 4,706  |
| 2546 | 4,732 | 4,750 | 4,750 |       |       |       |       |       |       |       | 4,383 | 4,530 | 4,629  |
| 2547 | 4,721 |       |       |       |       |       |       |       |       |       |       |       | 4,721  |

ราคาข้าวเปลือกเจ้าหน้าปี 5% ตลาดกลางจังหวัดพิษณุโลก

| ปี   | มค.   | กพ.   | มีค.  | เมย.  | พค.   | มิย.  | กค.   | สค.   | กย.   | ตค.   | พย.   | ธค.   | เฉลี่ย |
|------|-------|-------|-------|-------|-------|-------|-------|-------|-------|-------|-------|-------|--------|
| 2538 | 3,578 | 3,700 | 3,810 | 3,792 | 3,945 | 4,394 | 4,866 | 5,152 | 5,130 | 5,235 | 4,364 | 4,488 | 4,371  |
| 2539 | 4,968 | 4,900 | 4,864 | 4,681 | 4,703 |       |       |       |       |       |       | 4,448 | 4,761  |
| 2540 | 5,143 | 5,134 | 5,090 | 4,958 | 4,875 |       |       |       |       |       |       | 6,050 | 5,208  |
| 2541 | 6,956 | 7,350 |       |       |       |       |       |       |       |       |       | 5,435 | 6,580  |
| 2542 | 6,057 | 5,668 | 5,465 |       |       |       |       |       |       |       | 4,915 | 4,725 | 5,366  |
| 2543 | 4,850 | 4,958 | 4,799 | 4,472 |       |       |       |       |       |       | 4,715 | 4,132 | 4,654  |
| 2544 | 4,186 | 4,267 | 4,127 |       |       |       |       |       |       |       | 4,328 | 4,289 | 4,239  |
| 2545 | 4,405 | 4,650 | 4,650 | 4,650 |       |       |       |       |       | 4,706 | 4,627 | 4,475 | 4,595  |
| 2546 | 4,593 | 4,646 | 4,650 |       |       |       |       |       |       |       | 4,488 | 4,406 | 4,557  |
| 2547 | 4,680 |       |       |       |       |       |       |       |       |       |       |       | 4,680  |

ราคาข้าวเปลือกหน้าปี 5% เฉลี่ยตลาดกลางก้านนทรงและตลาดกลางจังหวัดพิษณุโลก

| ปี   | มค.   | กพ.   | มีค.  | เมย.  | พค.   | มิย.  | กค.   | สค.   | กย.   | ตค.   | พย.   | ธค.   | เฉลี่ย |
|------|-------|-------|-------|-------|-------|-------|-------|-------|-------|-------|-------|-------|--------|
| 2538 | 3,707 | 3,793 | 3,840 | 3,859 | 3,992 | 4,472 | 4,934 | 5,139 | 5,188 | 5,359 | 4,510 | 4,605 | 4,450  |
| 2539 | 5,053 | 4,988 | 4,970 | 4,878 | 4,889 |       |       |       |       |       |       | 4,652 | 4,905  |
| 2540 | 5,114 | 5,081 | 5,069 | 4,925 | 4,875 |       |       |       |       |       |       | 6,050 | 5,186  |
| 2541 | 7,105 | 7,422 | 6,650 |       |       |       |       |       |       |       |       | 5,435 | 6,653  |
| 2542 | 6,164 | 5,859 | 5,465 |       |       |       |       |       |       |       | 4,915 | 4,723 | 5,425  |
| 2543 | 4,837 | 4,967 | 4,799 | 4,472 |       |       |       |       |       |       | 4,715 | 4,341 | 4,688  |
| 2544 | 4,368 | 4,409 | 4,339 |       |       |       |       |       |       |       | 4,389 | 4,421 | 4,385  |
| 2545 | 4,514 | 4,706 | 4,650 | 4,650 |       |       |       |       |       | 4,728 | 4,688 | 4,588 | 4,646  |
| 2546 | 4,663 | 4,698 | 4,700 |       |       |       |       |       |       |       | 4,434 | 4,468 | 4,593  |
| 2547 | 4,704 |       |       |       |       |       |       |       |       |       |       |       | 4,704  |

ราคาข้าวเปลือกเจ้า 5% ( พันธุ์ไม่ไวแสงหรือพันธุ์ กข. ) จังหวัดสุพรรณบุรี

| ปี   | มค. | กพ.   | มีค.  | เมย.  | พค. | มิย. | กค. | สค. | กย. | ตค. | พย. | ธค. | เฉลี่ย |
|------|-----|-------|-------|-------|-----|------|-----|-----|-----|-----|-----|-----|--------|
| 2547 |     | 4,760 | 5,393 | 5,450 |     |      |     |     |     |     |     |     | 5,201  |

สำนักส่งเสริมการค้าสินค้าเกษตร

## ราคาขายส่งข้าวสารหอมมะลิ 100% ชั้น 2 ในตลาดกรุงเทพมหานคร

หน่วย : บาท/100 กก.

| ปี   | มค.   | กพ.   | มีค.  | เมย.  | พค.   | มิย.  | กค.   | สค.   | กย.   | ตค.   | พย.   | ธค.   | เฉลี่ย |
|------|-------|-------|-------|-------|-------|-------|-------|-------|-------|-------|-------|-------|--------|
| 2534 | 798   | 868   | 845   | 820   | 824   | 819   | 863   | 893   | 905   | 902   | 900   | 928   | 864    |
| 2535 | 810   | 845   | 824   | 840   | 879   | 906   | 953   | 941   | 935   | 933   | 937   | 994   | 900    |
| 2536 | 1,010 | 871   | 860   | 864   | 871   | 902   | 940   | 935   | 951   | 960   | 1,031 | 1,039 | 936    |
| 2537 | 1,167 | 1,150 | 1,058 | 1,071 | 1,040 | 1,036 | 1,026 | 1,042 | 1,031 | 1,025 | 989   | 829   | 1,039  |
| 2538 | 1,015 | 1,075 | 1,075 | 957   | 815   | 880   | 941   | 921   | 935   | 1,043 | 1,019 | 1,021 | 975    |
| 2539 | 1,038 | 1,079 | 1,086 | 1,074 | 1,056 | 1,085 | 1,108 | 1,197 | 1,410 | 1,042 | 1,405 | 1,420 | 1,167  |
| 2540 | 1,484 | 1,580 | 1,754 | 1,720 | 1,788 | 1,891 | 2,101 | 2,156 | 2,080 | 1,910 | 1,758 | 1,936 | 1,847  |
| 2541 | 2,564 | 2,386 | 2,156 | 2,068 | 2,088 | 2,033 | 1,896 | 1,810 | 1,698 | 1,518 | 1,422 | 1,430 | 1,922  |
| 2542 | 1,454 | 1,423 | 1,378 | 1,348 | 1,378 | 1,370 | 1,476 | 1,563 | 1,908 | 1,850 | 1,721 | 1,530 | 1,533  |
| 2543 | 1,520 | 1,531 | 1,543 | 1,563 | 1,727 | 1,840 | 2,028 | 2,015 | 1,983 | 1,970 | 1,910 | 1,887 | 1,793  |
| 2544 | 1,443 | 1,345 | 1,306 | 1,297 | 1,227 | 1,145 | 1,117 | 996   | 952   | 1,032 | 1,088 | 1,031 | 1,165  |
| 2545 | 1,021 | 1,053 | 1,044 | 1,050 | 1,105 | 1,219 | 1,309 | 1,311 | 1,345 | 1,275 | 1,278 | 1,252 | 1,189  |
| 2546 | 1,359 | 1,440 | 1,686 | 1,811 | 1,837 | 1,862 | 1,855 | 1,972 | 2,074 | 1,888 | 1,865 | 1,675 | 1,777  |
| 2547 | 1,856 | 1,766 | 1,760 | 1,743 | 1,681 | 1,606 | 1,477 | 1,454 | 1,379 |       |       |       | 1,636  |

## ราคาขายส่งปลายข้าวสารหอมมะลิในตลาดกรุงเทพมหานคร

หน่วย : บาท/100 กก.

| ปี   | มค. | กพ. | มีค.  | เมย.  | พค.   | มิย. | กค. | สค. | กย. | ตค. | พย. | ธค. | เฉลี่ย |
|------|-----|-----|-------|-------|-------|------|-----|-----|-----|-----|-----|-----|--------|
| 2534 | 375 | 431 | 404   | 409   | 407   | 379  | 402 | 430 | 456 | 451 | 429 | 422 | 416    |
| 2535 | 423 | 430 | 432   | 431   | 428   | 436  | 439 | 439 | 429 | 427 | 428 | 400 | 429    |
| 2536 | 391 | 397 | 364   | 341   | 330   | 338  | 351 | 364 | 371 | 371 | 384 | 362 | 364    |
| 2537 | 349 | 361 | 367   | 368   | 373   | 384  | 412 | 463 | 484 | 501 | 499 | 515 | 423    |
| 2538 | 535 | 497 | 511   | 515   | 545   | 643  | 686 | 659 | 661 | 689 | 685 | 631 | 605    |
| 2539 | 613 | 586 | 602   | 570   | 589   | 583  | 552 | 506 | 547 | 513 | 502 | 480 | 554    |
| 2540 | 518 | 564 | 591   | 591   | 608   | 610  | 645 | 661 | 694 | 677 | 668 | 809 | 636    |
| 2541 | 886 | 821 | 768   | 782   | 802   | 823  | 832 | 892 | 945 | 914 | 788 | 800 | 838    |
| 2542 | 826 | 822 | 825   | 824   | 827   | 824  | 839 | 812 | 825 | 812 | 712 | 616 | 797    |
| 2543 | 601 | 603 | 605   | 611   | 585   | 569  | 591 | 610 | 598 | 622 | 579 | 569 | 595    |
| 2544 | 572 | 582 | 624   | 651   | 692   | 757  | 781 | 810 | 802 | 805 | 712 | 685 | 706    |
| 2545 | 722 | 704 | 682   | 680   | 671   | 672  | 680 | 697 | 713 | 712 | 697 | 670 | 692    |
| 2546 | 636 | 650 | 628   | 605   | 614   | 639  | 642 | 673 | 705 | 704 | 678 | 728 | 659    |
| 2547 | 828 | 953 | 1,001 | 1,037 | 1,067 | 995  | 950 | 963 | 850 |     |     |     | 960    |

ที่มา : สำนักส่งเสริมการค้าสินค้าเกษตร

## ราคาขายส่งข้าวสารเจ้า 100 % ชั้น 2 ตลาดกรุงเทพมหานคร

File : PX006

หน่วย : บาท/100 กก.

| ปี   | มก.   | กพ.   | มีค.  | เมย.  | พค.   | มิย.  | กค.   | สค.   | กย.   | ตค.   | พย. | ธค.   | เฉลี่ย |
|------|-------|-------|-------|-------|-------|-------|-------|-------|-------|-------|-----|-------|--------|
| 2534 | 735   | 795   | 766   | 709   | 712   | 728   | 753   | 744   | 722   | 670   | 644 | 648   | 719    |
| 2535 | 666   | 670   | 682   | 680   | 664   | 661   | 681   | 654   | 620   | 601   | 615 | 623   | 651    |
| 2536 | 638   | 616   | 584   | 473   | 421   | 448   | 472   | 499   | 494   | 640   | 782 | 799   | 572    |
| 2537 | 905   | 881   | 684   | 638   | 543   | 501   | 539   | 587   | 611   | 620   | 623 | 618   | 646    |
| 2538 | 656   | 665   | 676   | 661   | 682   | 760   | 818   | 796   | 863   | 924   | 803 | 813   | 760    |
| 2539 | 880   | 888   | 886   | 814   | 819   | 848   | 875   | 804   | 790   | 757   | 768 | 797   | 827    |
| 2540 | 880   | 863   | 807   | 753   | 795   | 792   | 905   | 864   | 926   | 956   | 933 | 1,122 | 883    |
| 2541 | 1,450 | 1,287 | 1,156 | 1,178 | 1,213 | 1,324 | 1,319 | 1,304 | 1,270 | 1,078 | 941 | 970   | 1,208  |
| 2542 | 1,058 | 987   | 902   | 828   | 854   | 898   | 900   | 886   | 876   | 819   | 851 | 846   | 892    |
| 2543 | 858   | 892   | 821   | 770   | 751   | 742   | 716   | 718   | 709   | 766   | 769 | 758   | 773    |
| 2544 | 755   | 748   | 729   | 716   | 720   | 740   | 743   | 724   | 729   | 719   | 741 | 752   | 735    |
| 2545 | 807   | 825   | 786   | 797   | 833   | 828   | 782   | 767   | 763   | 782   | 776 | 777   | 794    |
| 2546 | 824   | 832   | 806   | 807   | 814   | 826   | 806   | 779   | 766   | 741   | 734 | 759   | 791    |
| 2547 | 810   | 815   | 904   | 906   | 896   | 896   | 910   | 950   | 930   |       |     |       | 891    |

## ราคาขายส่งข้าวสารเจ้า 5% ตลาดกรุงเทพมหานคร

หน่วย : บาท/100 กก.

| ปี   | มก.   | กพ.   | มีค.  | เมย.  | พค.   | มิย.  | กค.   | สค.   | กย.   | ตค.   | พย. | ธค.   | เฉลี่ย |
|------|-------|-------|-------|-------|-------|-------|-------|-------|-------|-------|-----|-------|--------|
| 2533 | 664   | 717   | 696   | 652   | 625   | 612   | 609   | 613   | 611   | 656   | 629 | 622   | 642    |
| 2534 | 712   | 772   | 740   | 680   | 682   | 698   | 723   | 716   | 698   | 644   | 637 | 620   | 694    |
| 2535 | 640   | 645   | 660   | 654   | 630   | 623   | 650   | 625   | 593   | 572   | 588 | 595   | 623    |
| 2536 | 614   | 569   | 504   | 441   | 398   | 418   | 444   | 471   | 464   | 574   | 691 | 674   | 522    |
| 2537 | 798   | 759   | 558   | 556   | 498   | 458   | 499   | 554   | 585   | 589   | 598 | 598   | 588    |
| 2538 | 635   | 642   | 653   | 630   | 658   | 738   | 789   | 764   | 838   | 898   | 776 | 790   | 734    |
| 2539 | 860   | 855   | 820   | 740   | 753   | 776   | 842   | 770   | 759   | 722   | 730 | 758   | 782    |
| 2540 | 838   | 822   | 769   | 710   | 735   | 748   | 852   | 828   | 883   | 923   | 907 | 1,090 | 842    |
| 2541 | 1,401 | 1,233 | 1,119 | 1,140 | 1,162 | 1,288 | 1,254 | 1,238 | 1,230 | 1,043 | 910 | 927   | 1,162  |
| 2542 | 1,022 | 949   | 868   | 799   | 822   | 866   | 873   | 859   | 831   | 780   | 816 | 819   | 859    |
| 2543 | 824   | 833   | 767   | 724   | 687   | 689   | 684   | 694   | 679   | 745   | 742 | 731   | 733    |
| 2544 | 730   | 724   | 700   | 671   | 675   | 694   | 707   | 696   | 710   | 702   | 714 | 726   | 704    |
| 2545 | 785   | 800   | 764   | 773   | 803   | 799   | 758   | 745   | 740   | 751   | 751 | 750   | 768    |
| 2546 | 794   | 797   | 782   | 783   | 785   | 795   | 774   | 747   | 738   | 721   | 714 | 732   | 764    |
| 2547 | 777   | 778   | 873   | 881   | 871   | 876   | 889   | 925   | 906   |       |     |       | 864    |

## ราคาขายส่งปลายข้าวขาว A-1เลิศ(ใหม่) ตลาดกรุงเทพมหานคร

หน่วย : บาท/100 กก.

| ปี   | มก. | กพ. | มีค. | เมย. | พค. | มิย. | กค. | สค. | กย. | ตค. | พย. | ธค. | เฉลี่ย |
|------|-----|-----|------|------|-----|------|-----|-----|-----|-----|-----|-----|--------|
| 2535 | 430 | 428 | 429  | 426  | 399 | 385  | 397 | 416 | 401 | 390 | 392 | 364 | 405    |
| 2536 | 377 | 391 | 358  | 334  | 323 | 325  | 330 | 356 | 363 | 362 | 372 | 344 | 353    |
| 2537 | 335 | 344 | 344  | 347  | 357 | 372  | 401 | 452 | 480 | 495 | 491 | 512 | 411    |
| 2538 | 532 | 494 | 507  | 511  | 542 | 640  | 685 | 657 | 657 | 686 | 681 | 628 | 602    |
| 2539 | 608 | 581 | 598  | 555  | 564 | 541  | 524 | 477 | 494 | 478 | 474 | 477 | 531    |
| 2540 | 502 | 536 | 552  | 511  | 507 | 514  | 575 | 620 | 669 | 663 | 650 | 798 | 591    |
| 2541 | 873 | 798 | 717  | 699  | 698 | 770  | 818 | 888 | 934 | 906 | 782 | 792 | 806    |
| 2542 | 794 | 718 | 677  | 618  | 625 | 690  | 724 | 728 | 683 | 604 | 597 | 522 | 665    |
| 2543 | 531 | 531 | 520  | 504  | 495 | 486  | 519 | 533 | 540 | 533 | 510 | 515 | 518    |
| 2544 | 534 | 524 | 497  | 501  | 522 | 545  | 585 | 589 | 612 | 602 | 541 | 541 | 549    |
| 2545 | 581 | 588 | 596  | 595  | 591 | 586  | 580 | 579 | 595 | 642 | 631 | 609 | 598    |
| 2546 | 595 | 591 | 570  | 560  | 556 | 584  | 578 | 583 | 584 | 581 | 583 | 600 | 580    |
| 2547 | 630 | 665 | 767  | 788  | 807 | 817  | 802 | 821 | 787 |     |     |     | 765    |

## ราคาขายส่งข้าวสารเจ้า 25% เลิศ ในตลาดกรุงเทพมหานคร

px006-2

หน่วย : บาท/100 กก.

| ปี   | มค.   | กพ.   | มีค.  | เมย.  | พค.   | มิย.  | กค.   | สค.   | กย.   | ตค.   | พย. | ธค.   | เฉลี่ย |
|------|-------|-------|-------|-------|-------|-------|-------|-------|-------|-------|-----|-------|--------|
| 2534 | 590   | 646   | 606   | 555   | 577   | 585   | 601   | 593   | 585   | 535   | 529 | 513   | 576    |
| 2535 | 535   | 551   | 591   | 596   | 580   | 571   | 592   | 567   | 547   | 525   | 539 | 537   | 561    |
| 2536 | 549   | 508   | 416   | 376   | 363   | 382   | 405   | 428   | 427   | 506   | 583 | 568   | 459    |
| 2537 | 646   | 614   | 504   | 495   | 458   | 431   | 461   | 541   | 554   | 562   | 565 | 570   | 533    |
| 2538 | 605   | 602   | 619   | 602   | 632   | 710   | 754   | 722   | 783   | 828   | 743 | 752   | 696    |
| 2539 | 797   | 795   | 771   | 689   | 688   | 707   | 743   | 695   | 694   | 650   | 656 | 670   | 713    |
| 2540 | 746   | 731   | 698   | 581   | 683   | 684   | 775   | 760   | 815   | 837   | 827 | 1,008 | 762    |
| 2541 | 1,265 | 1,112 | 1,003 | 1,006 | 1,037 | 1,158 | 1,162 | 1,160 | 1,144 | 1,003 | 870 | 883   | 1,067  |
| 2542 | 941   | 868   | 814   | 748   | 758   | 816   | 825   | 820   | 789   | 741   | 767 | 753   | 803    |
| 2543 | 759   | 765   | 714   | 675   | 645   | 643   | 640   | 651   | 647   | 700   | 691 | 681   | 684    |
| 2544 | 683   | 675   | 648   | 626   | 634   | 655   | 675   | 670   | 684   | 676   | 670 | 680   | 665    |
| 2545 | 733   | 748   | 721   | 728   | 749   | 746   | 713   | 704   | 702   | 725   | 723 | 717   | 726    |
| 2546 | 746   | 762   | 730   | 729   | 732   | 743   | 735   | 707   | 705   | 689   | 681 | 694   | 721    |
| 2547 | 734   | 746   | 844   | 853   | 849   | 854   | 866   | 900   | 875   |       |     |       | 836    |

## ราคาขายส่งข้าวหนึ่ง 100 % ตลาดกรุงเทพมหานคร

หน่วย : บาท/100 กก.

| ปี   | มค.   | กพ.   | มีค.  | เมย.  | พค.   | มิย.  | กค.   | สค.   | กย.   | ตค.   | พย.   | ธค.   | เฉลี่ย |
|------|-------|-------|-------|-------|-------|-------|-------|-------|-------|-------|-------|-------|--------|
| 2534 | 669   | 737   | 702   | 677   | 678   | 698   | 713   | 726   | 691   | 669   | 655   | 633   | 687    |
| 2535 | 638   | 644   | 638   | 622   | 583   | 574   | 595   | 588   | 572   | 581   | 581   | 560   | 598    |
| 2536 | 563   | 557   | 539   | 470   | 431   | 471   | 478   | 504   | 507   | 524   | 624   | 655   | 527    |
| 2537 | 649   | 613   | 582   | 553   | 543   | 534   | 583   | 644   | 628   | 621   | 616   | 603   | 597    |
| 2538 | 622   | 615   | 626   | 612   | 633   | 713   | 808   | 811   | 849   | 875   | 797   | 801   | 730    |
| 2539 | 854   | 844   | 812   | 732   | 773   | 830   | 848   | 783   | 792   | 798   | 801   | 796   | 805    |
| 2540 | 809   | 787   | 778   | 740   | 797   | 795   | 921   | 978   | 1,055 | 1,014 | 985   | 1,149 | 901    |
| 2541 | 1,420 | 1,305 | 1,103 | 1,096 | 1,124 | 1,268 | 1,273 | 1,284 | 1,265 | 1,092 | 764   | 997   | 1,166  |
| 2542 | 1,075 | 976   | 909   | 858   | 882   | 892   | 883   | 915   | 988   | 983   | 1,002 | 914   | 940    |
| 2543 | 886   | 907   | 863   | 830   | 810   | 811   | 814   | 799   | 752   | 812   | 762   | 763   | 817    |
| 2544 | 777   | 730   | 702   | 712   | 735   | 782   | 872   | 857   | 906   | 886   | 803   | 755   | 793    |
| 2545 | 793   | 799   | 769   | 761   | 771   | 766   | 751   | 760   | 766   | 790   | 797   | 757   | 773    |
| 2546 | 777   | 780   | 762   | 766   | 762   | 784   | 786   | 766   | 760   | 750   | 734   | 726   | 763    |
| 2547 | 753   | 787   | 882   | 916   | 933   | 926   | 924   | 995   | 975   |       |       |       | 899    |

สำนักส่งเสริมการค้าสินค้าเกษตร

## ราคาขายส่งข้าวเหนียว 10% เมล็ดยาว ตลาดกรุงเทพมหานคร

หน่วย : บาท/100 กก.

| ปี   | มค.   | กพ.   | มีค.  | เมย.  | พค.   | มิย.  | กค.   | สค.   | กย.   | ตค.   | พย.   | ธค.   | เฉลี่ย |
|------|-------|-------|-------|-------|-------|-------|-------|-------|-------|-------|-------|-------|--------|
| 2534 | 629   | 685   | 658   | 632   | 637   | 650   | 763   | 827   | 778   | 729   | 716   | 725   | 702    |
| 2535 | 737   | 773   | 775   | 767   | 791   | 778   | 778   | 765   | 716   | 610   | 605   | 605   | 725    |
| 2536 | 758   | 764   | 705   | 670   | 651   | 625   | 615   | 615   | 602   | 682   | 749   | 692   | 677    |
| 2537 | 785   | 771   | 708   | 711   | 700   | 703   | 703   | 688   | 700   | 719   | 669   | 675   | 711    |
| 2538 | 744   | 740   | 735   | 764   | 792   | 829   | 929   | 900   | 934   | 869   | 709   | 745   | 808    |
| 2539 | 788   | 820   | 823   | 858   | 877   | 854   | 858   | 859   | 900   | 958   | 956   | 1045  | 883    |
| 2540 | 1,098 | 1,103 | 1,124 | 1,117 | 1,169 | 1,201 | 1,394 | 1,450 | 1,546 | 1,531 | 1,425 | 1,510 | 1,306  |
| 2541 | 1,839 | 1,784 | 1,666 | 1,682 | 1,653 | 1,605 | 1,582 | 1,545 | 1,526 | 1,440 | 1,274 | 1,225 | 1,568  |
| 2542 | 1,231 | 1,108 | 974   | 888   | 901   | 839   | 823   | 881   | 966   | 845   | 894   | 935   | 940    |
| 2543 | 930   | 867   | 848   | 919   | 966   | 968   | 1,026 | 1,020 | 1,022 | 1,025 | 1,025 | 1,035 | 971    |
| 2544 | 1,071 | 1,030 | 996   | 986   | 985   | 1,020 | 1,024 | 996   | 985   | 868   | 895   | 891   | 979    |
| 2545 | 946   | 929   | 945   | 968   | 1,040 | 1,047 | 1,079 | 1,095 | 1,138 | 1,141 | 1,156 | 1,145 | 1,052  |
| 2546 | 1,141 | 1,163 | 1,165 | 1,165 | 1,165 | 1,166 | 1,156 | 1,371 | 1,391 | 1,405 | 1,239 | 1,260 | 1,232  |
| 2547 | 1,305 | 1,279 | 1,265 | 1,265 | 1,244 | 1,235 | 1,235 | 1,224 | 1,127 |       |       |       | 1,242  |

## ราคาขายส่งปลายข้าวเหนียว A-1 ตลาดกรุงเทพมหานคร

หน่วย : บาท/100 กก.

| ปี   | มค.   | กพ. | มีค. | เมย. | พค. | มิย. | กค. | สค. | กย.   | ตค.   | พย.   | ธค.   | เฉลี่ย |
|------|-------|-----|------|------|-----|------|-----|-----|-------|-------|-------|-------|--------|
| 2534 | 384   | 398 | 398  | 390  | 398 | 410  | 505 | 540 | 553   | 520   | 483   | 463   | 454    |
| 2535 | 458   | 508 | 517  | 511  | 522 | 530  | 533 | 524 | 487   | 416   | 412   | 412   | 486    |
| 2536 | 441   | 497 | 435  | 412  | 421 | 417  | 408 | 408 | 405   | 432   | 445   | 451   | 431    |
| 2537 | 445   | 434 | 420  | 407  | 416 | 417  | 422 | 450 | 450   | 461   | 451   | 464   | 436    |
| 2538 | 526   | 526 | 505  | 511  | 540 | 612  | 671 | 658 | 706   | 708   | 620   | 641   | 602    |
| 2539 | 739   | 718 | 707  | 725  | 728 | 704  | 709 | 746 | 785   | 706   | 712   | 763   | 729    |
| 2540 | 842   | 846 | 858  | 852  | 855 | 859  | 924 | 958 | 1,018 | 1,018 | 1,052 | 1,007 | 924    |
| 2541 | 1,148 | 987 | 882  | 912  | 909 | 895  | 873 | 875 | 881   | 868   | 793   | 777   | 900    |
| 2542 | 800   | 771 | 746  | 754  | 759 | 754  | 745 | 758 | 824   | 674   | 634   | 595   | 735    |
| 2543 | 567   | 563 | 520  | 530  | 549 | 556  | 565 | 558 | 547   | 556   | 564   | 609   | 557    |
| 2544 | 731   | 870 | 869  | 891  | 926 | 966  | 952 | 843 | 817   | 790   | 680   | 709   | 837    |
| 2545 | 756   | 774 | 810  | 807  | 814 | 795  | 812 | 822 | 831   | 844   | 808   | 853   | 811    |
| 2546 | 857   | 858 | 845  | 845  | 845 | 817  | 821 | 863 | 904   | 846   | 848   | 865   | 851    |
| 2547 | 882   | 867 | 865  | 885  | 885 | 885  | 885 | 886 | 905   |       |       |       | 883    |

: สำนักส่งเสริมการค้าสินค้าเกษตร

# สรุปปริมาณการส่งออกข้าวออกไปต่างประเทศรายเดือน

| เดือน              | หน่วย: ปริมาณ/เมตริกตัน<br>มูลค่า/ล้านบาท |                  |                  |                  |                  |                  |                  |                  |                  |                  |                  |                  |                  |                  |                  |                  |
|--------------------|-------------------------------------------|------------------|------------------|------------------|------------------|------------------|------------------|------------------|------------------|------------------|------------------|------------------|------------------|------------------|------------------|------------------|
|                    | 2532                                      | 2533             | 2534             | 2535             | 2536             | 2537             | 2538             | 2539             | 2540             | 2541             | 2542             | 2543             | 2544             | 2545             | 2546             | 2547             |
| มก.                | 499,514                                   | 332,463          | 368,433          | 493,725          | 355,158          | 477,430          | 683,322          | 562,889          | 377,949          | 684,258          | 561,509          | 453,860          | 542,617          | 684,884          | 580,091          | 550,232          |
| กพ.                | 526,274                                   | 321,937          | 302,089          | 361,739          | 247,666          | 416,838          | 638,035          | 430,992          | 287,899          | 564,678          | 435,160          | 531,032          | 468,532          | 533,628          | 544,549          | 704,296          |
| มีค.               | 644,052                                   | 346,214          | 346,492          | 473,847          | 364,318          | 393,646          | 580,866          | 492,731          | 374,825          | 591,276          | 466,123          | 495,392          | 376,301          | 573,225          | 482,455          | 821,005          |
| <b>ไตรมาสแรก</b>   | <b>1,669,840</b>                          | <b>1,000,614</b> | <b>1,017,014</b> | <b>1,329,311</b> | <b>967,142</b>   | <b>1,287,914</b> | <b>1,902,223</b> | <b>1,486,612</b> | <b>1,040,673</b> | <b>1,840,212</b> | <b>1,462,792</b> | <b>1,480,284</b> | <b>1,387,450</b> | <b>1,791,737</b> | <b>1,607,095</b> | <b>2,075,533</b> |
| เมย.               | 588,205                                   | 245,987          | 291,879          | 501,622          | 349,076          | 309,502          | 374,147          | 417,077          | 418,520          | 547,554          | 379,246          | 403,915          | 547,252          | 484,359          | 556,881          | 800,481          |
| พค.                | 620,560                                   | 266,638          | 404,550          | 372,490          | 426,268          | 286,035          | 526,393          | 518,318          | 396,191          | 427,058          | 473,077          | 557,074          | 634,543          | 648,045          | 586,875          | 831,376          |
| มิย.               | 639,924                                   | 293,800          | 363,179          | 505,072          | 409,752          | 270,873          | 533,577          | 425,083          | 473,177          | 495,114          | 537,306          | 396,904          | 611,925          | 499,891          | 532,499          | 946,430          |
| <b>ไตรมาสที่ 2</b> | <b>1,848,689</b>                          | <b>806,425</b>   | <b>1,059,608</b> | <b>1,379,184</b> | <b>1,185,096</b> | <b>866,410</b>   | <b>1,434,117</b> | <b>1,360,478</b> | <b>1,287,888</b> | <b>1,469,726</b> | <b>1,389,629</b> | <b>1,357,893</b> | <b>1,793,720</b> | <b>1,632,295</b> | <b>1,676,255</b> | <b>2,578,287</b> |
| กค.                | 580,433                                   | 333,286          | 347,926          | 456,637          | 532,645          | 271,935          | 405,274          | 415,273          | 425,167          | 529,767          | 615,205          | 544,933          | 523,064          | 537,529          | 684,057          | 997,083          |
| สค.                | 527,399                                   | 356,565          | 303,450          | 304,923          | 459,738          | 348,856          | 376,875          | 413,516          | 412,798          | 525,671          | 632,679          | 493,681          | 699,300          | 579,915          | 699,916          | 717,520          |
| กย.                | 371,120                                   | 371,062          | 355,763          | 308,614          | 297,151          | 390,331          | 435,860          | 312,445          | 462,548          | 416,133          | 623,196          | 521,024          | 722,541          | 570,060          | 633,782          | 876,721          |
| <b>ไตรมาสที่ 3</b> | <b>1,478,952</b>                          | <b>1,060,913</b> | <b>1,007,139</b> | <b>1,070,174</b> | <b>1,289,534</b> | <b>1,011,122</b> | <b>1,218,009</b> | <b>1,141,234</b> | <b>1,300,513</b> | <b>1,471,571</b> | <b>1,871,080</b> | <b>1,559,638</b> | <b>1,944,905</b> | <b>1,687,504</b> | <b>2,017,755</b> |                  |
| ตค.                | 317,343                                   | 394,761          | 290,735          | 310,211          | 429,540          | 422,637          | 337,186          | 352,704          | 465,190          | 461,287          | 564,073          | 697,394          | 813,038          | 884,155          | 716,841          |                  |
| พย.                | 278,672                                   | 336,834          | 267,687          | 332,374          | 415,229          | 517,985          | 425,557          | 429,231          | 435,278          | 526,719          | 658,781          | 727,417          | 805,751          | 682,724          | 727,684          |                  |
| ธค.                | 443,535                                   | 334,590          | 372,983          | 385,320          | 518,128          | 651,224          | 622,232          | 480,125          | 742,667          | 639,340          | 767,664          | 776,768          | 776,768          | 567,222          | 851,784          |                  |
| <b>ไตรมาสที่ 4</b> | <b>1,039,550</b>                          | <b>1,066,185</b> | <b>931,405</b>   | <b>1,027,905</b> | <b>1,362,897</b> | <b>1,591,846</b> | <b>1,384,975</b> | <b>1,262,060</b> | <b>1,643,135</b> | <b>1,627,346</b> | <b>1,990,518</b> | <b>2,201,579</b> | <b>2,395,557</b> | <b>2,134,101</b> | <b>2,296,309</b> |                  |
| <b>ปริมาณรวม</b>   | <b>6,037,031</b>                          | <b>3,934,137</b> | <b>4,015,166</b> | <b>4,806,574</b> | <b>4,804,669</b> | <b>4,757,292</b> | <b>5,939,324</b> | <b>5,250,384</b> | <b>5,272,209</b> | <b>6,408,855</b> | <b>6,714,019</b> | <b>6,599,394</b> | <b>7,521,632</b> | <b>7,245,637</b> | <b>7,597,415</b> | <b>6,368,423</b> |
| <b>มูลค่ารวม</b>   | <b>45,462</b>                             | <b>27,767</b>    | <b>30,516</b>    | <b>36,214</b>    | <b>32,946</b>    | <b>38,201</b>    | <b>46,792</b>    | <b>48,783</b>    | <b>60,619</b>    | <b>85,394</b>    | <b>72,324</b>    | <b>68,102</b>    | <b>69,261</b>    | <b>67,193</b>    | <b>77,105</b>    | <b>67,814</b>    |

ที่มา : สภาหอการค้าแห่งประเทศไทย (ตั้งแต่ปี 2541 - ปัจจุบันเป็นข้อมูลจากกรมการค้าต่างประเทศ)



## มันสำปะหลัง

| 1. ผลผลิตและความต้องการใช้<br>(ล้านตันหัวมันสด) | 2544/45 | 2545/46 | 2546/47 | 2547/48        |
|-------------------------------------------------|---------|---------|---------|----------------|
| ผลผลิตของไทย                                    | 16.868  | 19.717  | 21.440  | 22.110         |
| พื้นที่เพาะปลูก (ล้านไร่)                       | 6.176   | 6.386   | 6.623   | 6.600          |
| ความต้องการใช้ภายในประเทศ                       | 4.313   | 4.412   | 5.040   | 5.859          |
| การส่งออก                                       | 12.360  | 15.340  | 15.960  | 16.275         |
| 2. ต้นทุนการผลิตหัวมันสด (บาท/กก.)              | 0.81    | 0.74    | 0.74    | 0.73           |
| 3. ราคา (บาท/ก.ก.)                              |         |         |         | (กันยายน 2547) |
| หัวมันสดคละ เกษตรกรขายได้                       | 1.05    | 0.93    | 1.06    | 1.09           |
| หัวมันสดเชื้อแป้ง 25% จ.นครราชสีมา              | 1.22    | 1.09    | 1.01    | 1.17           |
| มันอัดเม็ด FOB กรุงเทพฯ (US\$/ตัน)              | 65.00   | 67.08   | 71.06   | 86.50          |
| แป้งมัน FOB กรุงเทพฯ (US\$/ตัน)                 | 184.90  | 172.60  | 181.66  | 192.50         |

### 4. นโยบายและมาตรการ ปี 2547/48

#### การแทรกแซงตลาดมันสำปะหลัง ปี 2547/48

คณะกรรมการ คชก. ได้มีมติในคราวประชุมเมื่อวันที่ 13 ตุลาคม 2547 เพื่อแก้ไขปัญหาด้านราคาหัวมันสำปะหลังที่อาจจะมีแนวโน้มลดต่ำลงในช่วงผลผลิตออกสู่ตลาดมาก ด้วยวิธีการรับจำนำหัวมันสำปะหลังสดจากเกษตรกร ดังนี้

1. ให้ อคส. และ ธ.ก.ส. ดำเนินการรับจำนำหัวมันสำปะหลังสดจากเกษตรกร
2. ปริมาณรับจำนำ หัวมันสำปะหลังสด ปริมาณ 5 ล้านตัน เพื่อแปรสภาพเป็นมันเส้นธรรมดาและมันเส้นสะอาดโดยหัวมันสดที่สามารถนำมาจำนำต้องเป็นผลผลิตมาจากไร่ของตนเองและยังเป็นกรรมสิทธิ์ของเกษตรกรในปริมาณไม่เกินรายละ 120 ตัน
3. ราคารับจำนำ หัวมันสำปะหลังสด เชื้อแป้ง 25% ณ ลานมัน กก.ละ 1.10 บาท ทั้งนี้ ราคารับจำนำดังกล่าวให้เพิ่ม/ลด ตามเปอร์เซ็นต์เชื้อแป้ง เปอร์เซ็นต์ละ 0.02 บาท
4. ระยะเวลารับจำนำ เดือนพฤศจิกายน 2547 - เมษายน 2548 ระยะเวลาไถ่ถอนภายใน 8 เดือน นับถัดจากเดือนที่รับจำนำ
5. ระยะเวลาโครงการ พฤศจิกายน 2547 - กันยายน 2548

#### สถานการณ์ปัจจุบันและแนวโน้ม

##### 5.1 ภาวะการซื้อขายภายในประเทศ

สภาพอากาศโดยทั่วไปเริ่มดีขึ้น มีฝนตกในแหล่งผลิตมันสำปะหลังน้อยลง ผลผลิตปี 2547/48 จึงเข้าสู่ตลาดเพิ่มมากขึ้นตามลำดับ ส่งผลให้ระดับราคาหัวมันสด เชื้อแป้ง 25% ณ โรงแป้ง จ.นครราชสีมาและชลบุรีอ่อนตัวลงจากสัปดาห์ก่อนเล็กน้อย 0.01-0.03 บาท/กก.

## 5.2 ภาวะการซื้อขายในต่างประเทศ

ตลาดสหภาพยุโรปในช่วงนี้การซื้อขายน้อย เนื่องจากมีการคาดการณ์ล่าสุดว่า ปริมาณผลผลิตธัญพืชของยุโรปปีนี้มีประมาณ 282.05 ล้านตัน สูงกว่าปีก่อนที่มีเพียง 226.87 ล้านตัน ปริมาณ 55.18 ล้านตันหรือคิดเป็นร้อยละ 24

ตลาดจีน ช่วงนี้มีการเคลื่อนไหวน้อย เนื่องจากการส่งมอบมันเส้นเป็นการส่งมอบ ตามสัญญาที่ซื้อขายล่วงหน้า คาดว่าเมื่อเริ่มมีการรับจํานำจากทางรัฐบาลไทยใน วันที่ 1 พย. 47 แล้ว การซื้อขายน่าจะคึกคักมากขึ้น เนื่องจากผู้ประกอบการจะเข้ามาแข่งขันกันรับซื้อผลผลิตเพื่อให้ได้วัตถุดิบ ในการผลิตสินค้าสำหรับส่งออกมากขึ้น

สำนักส่งเสริมการค้าสินค้าเกษตร

15 ตุลาคม 2547

F:มันสำปะหลัง D:4 ก.ย.46 (ส้ม)

ราคามันสำปะหลังและผลิตภัณฑ์

|                                                                                       | ตค.  | พย.  | ธค.   | มค.   | กพ.   | มีค.  | เมย.  | พค.   | มิย.  | กค.   | สค.   | กย.  | เฉลี่ย | เฉลี่ยสตค. |
|---------------------------------------------------------------------------------------|------|------|-------|-------|-------|-------|-------|-------|-------|-------|-------|------|--------|------------|
| <b>ราคาหัวมันสดคละที่เกษตรกรขายได้</b>                                                |      |      |       |       |       |       |       |       |       |       |       |      |        |            |
| 2538/39                                                                               | 1.05 | 1.06 | 1.23  | 1.05  | 1.00  | 1.00  | 0.91  | 0.86  | 0.81  | 0.74  | 0.70  | 0.69 | 0.93   | 1.00       |
| 2539/40                                                                               | 0.76 | 0.73 | 0.75  | 0.68  | 0.67  | 0.67  | 0.65  | 0.55  | 0.53  | 0.53  | 0.59  | 0.67 | 0.65   | 0.68       |
| 2540/41                                                                               | 0.71 | 0.87 | 0.98  | 1.08  | 1.29  | 1.55  | 1.65  | 1.67  | 1.68  | 1.83  | 1.47  | 1.27 | 1.34   | 1.26       |
| 2541/42                                                                               | 1.01 | 1.12 | 0.94  | 0.84  | 0.88  | 0.95  | 0.86  | 0.80  | 0.75  | 0.74  | 0.68  | 0.62 | 0.85   | 0.91       |
| 2542/43                                                                               | 0.59 | 0.74 | 0.77  | 0.65  | 0.59  | 0.58  | 0.64  | 0.67  | 0.70  | 0.66  | 0.58  | 0.54 | 0.64   | 0.63       |
| 2543/44                                                                               | 0.56 | 0.64 | 0.67  | 0.67  | 0.66  | 0.68  | 0.69  | 0.83  | 0.99  | 1.06  | 1.03  | 0.93 | 0.78   | 0.69       |
| 2544/45                                                                               | 0.93 | 0.99 | 0.99  | 1.03  | 1.05  | 1.11  | 1.16  | 1.12  | 1.06  | 1.02  | 1.04  | 0.98 | 1.04   | 1.05       |
| 2545/46                                                                               | 0.91 | 0.94 | 0.97  | 0.93  | 0.94  | 0.93  | 0.93  | 0.92  | 0.91  | 0.88  | 0.82  | 0.81 | 0.91   | 0.93       |
| 2546/47                                                                               | 0.77 | 0.79 | 0.82  | 0.82  | 0.76  | 0.74  | 0.80  | 0.83  | 0.98  | 1.00  | 1.06  | 1.09 | 0.87   |            |
| ราคาเฉลี่ย 3 ปี 2543 - (ตลอดปี) กก.ละ 0.84 ช่วงผลผลิตออกมาก (พย- มีค.) กก.ละ 0.79 บาท |      |      |       |       |       |       |       |       |       |       |       |      |        |            |
| <b>ราคาขายส่งตลาดกรุงเทพฯ มันเส้น</b>                                                 |      |      |       |       |       |       |       |       |       |       |       |      |        |            |
| 2538/39                                                                               | 3.13 | 3.24 | 3.35  | 2.96  | 2.83  | 2.71  | 2.71  | 2.84  | 2.87  | 2.67  | 2.60  | 2.53 | 2.87   |            |
| 2539/40                                                                               | 2.31 | 2.25 | 2.24  | 2.15  | 2.08  | 1.89  | 1.83  | 1.83  | 1.83  | 1.81  | 1.79  | 1.87 | 1.99   |            |
| 2540/41                                                                               | 2.36 | 2.40 | 2.57  | 3.01  | 3.39  | 3.38  | 3.11  | 3.08  | 2.99  | 3.04  | 3.10  | 3.10 | 2.96   |            |
| 2541/42                                                                               | 3.10 | 3.06 | 2.66  | 2.49  | 2.53  | 2.58  | 2.58  | 2.67  | 2.68  | 2.36  | 2.21  | 2.18 | 2.59   |            |
| 2542/43                                                                               | 2.19 | 2.27 | 2.28  | 1.95  | 1.88  | 1.89  | 1.89  | 1.87  | 1.86  | 1.76  | 1.65  | 1.60 | 1.92   |            |
| 2543/44                                                                               | 1.74 | 1.78 | 1.92  | 2.01  | 1.92  | 1.98  | 1.98  | 2.01  | 2.24  | 2.38  | 2.38  | 2.40 | 2.06   |            |
| 2544/45                                                                               | 2.55 | 2.59 | 2.63  | 2.65  | 2.74  | 2.81  | 2.77  | 2.90  | 2.95  | 2.95  |       |      | 2.75   |            |
| 2545/46                                                                               | 2.70 | 2.64 | 2.69  | 2.69  | 2.60  | 2.64  | 2.65  | 2.65  | 2.65  | 2.67  | 2.67  | 2.69 | 2.66   |            |
| 2546/47                                                                               | 2.69 | 2.59 | 2.63  | 2.54  | 2.32  | 2.28  | 2.41  | 2.72  | 3.02  | 3.19  | 3.20  | 3.20 | 2.73   |            |
| <b>ราคาขายส่งตลาดกรุงเทพฯ มันอัดเม็ด</b>                                              |      |      |       |       |       |       |       |       |       |       |       |      |        |            |
| 2538/39                                                                               | 3.18 | 3.32 | 3.46  | 3.19  | 2.93  | 2.93  | 2.93  | 3.01  | 3.05  | 2.95  | 2.95  | 2.95 | 3.07   |            |
| 2539/40                                                                               | 2.47 | 2.47 | 2.50  | 2.30  | 2.24  | 2.08  | 2.03  | 2.03  | 2.03  | 2.01  | 1.99  | 2.13 | 2.19   |            |
| 2540/41                                                                               | 2.49 | 2.55 | 2.73  | 3.18  | 3.69  | 3.63  | 3.3   | 3.25  | 3.11  | 3.15  | 3.30  | 3.30 | 3.14   |            |
| 2541/42                                                                               | 3.30 | 3.29 | 2.84  | 2.66  | 2.71  | 2.75  | 2.76  | 2.80  | 2.80  | 2.60  | 2.48  | 2.45 | 2.79   |            |
| 2542/43                                                                               | 2.48 | 2.53 | 2.48  | 2.15  | 2.08  | 2.09  | 2.09  | 2.08  | 2.08  | 1.99  | 1.85  | 1.76 | 2.14   |            |
| 2543/44                                                                               | 1.83 |      |       | 2.13  | 2.09  | 2.03  | 2.07  | 2.13  | 2.33  | 2.33  | 2.33  | 2.33 | 2.16   |            |
| 2544/45                                                                               | 2.33 | 2.33 |       |       |       |       |       |       |       |       |       |      | 2.33   |            |
| 2545/46                                                                               |      |      |       |       |       |       |       |       |       |       |       |      |        |            |
| 2546/47                                                                               |      |      | 2.75  | 2.73  | 2.47  | 2.58  | 2.59  | 2.70  | 2.90  | 2.95  |       |      | 2.71   |            |
| <b>ราคาขายส่งตลาดกรุงเทพฯ แป้งมัน</b>                                                 |      |      |       |       |       |       |       |       |       |       |       |      |        |            |
| 2539/40                                                                               | 5.70 | 5.70 | 5.95  | 6.47  | 6.47  | 6.34  | 5.46  | 5.45  | 5.45  | 5.45  | 5.77  | 6.75 | 5.91   |            |
| 2540/41                                                                               | 7.23 | 7.23 | 8.14  | 9.39  | 11.53 | 12.53 | 12.17 | 12.17 | 12.78 | 12.73 | 11.21 | 9.50 | 10.55  |            |
| 2541/42                                                                               | 8.25 | 8.25 | 7.63  | 6.92  | 6.72  | 6.34  | 6.34  | 6.34  | 5.80  | 5.44  | 5.38  | 5.27 | 6.56   |            |
| 2542/43                                                                               | 5.27 | 5.31 | 5.43  | 5.38  | 5.15  | 5.12  | 5.33  | 5.33  | 5.24  | 5.17  | 5.17  | 5.14 | 5.25   |            |
| 2543/44                                                                               | 4.89 | 5.14 | 5.72  | 5.83  | 6.17  | 6.17  | 6.30  | 6.84  | 7.21  | 8.41  | 8.28  | 7.75 | 6.56   |            |
| 2544/45                                                                               | 7.75 | 7.91 | 7.92  | 7.92  | 7.92  | 8.06  | 8.33  | 8.02  | 8.17  | 7.75  | 7.34  | 7.17 | 7.86   |            |
| 2545/46                                                                               | 7.17 | 7.17 | 7.17  | 7.38  | 7.50  | 7.78  | 7.50  | 7.48  | 7.17  | 6.55  | 6.48  | 6.48 | 7.15   |            |
| 2546/47                                                                               | 6.48 | 6.30 | 6.66  | 6.75  | 6.75  | 6.67  | 7.14  | 7.70  | 8.11  | 8.17  | 8.17  | 7.89 | 7.23   |            |
| <b>ราคาส่งออก เอฟ.โอ.บี.มันอัดเม็ด</b>                                                |      |      |       |       |       |       |       |       |       |       |       |      |        |            |
| 2538/39                                                                               | 3.60 | 3.80 | 3.72  | 3.53  | 3.14  | 3.25  | 3.28  | 3.37  | 3.30  | 3.23  | 3.03  | 3.04 | 3.36   |            |
| 2539/40                                                                               | 2.73 | 2.70 | 2.58  | 2.48  | 2.36  | 2.21  | 2.11  | 2.15  | 2.11  | 2.11  | 2.23  | 2.67 | 2.37   |            |
| 2540/41                                                                               | 2.76 | 2.88 | 3.37  | 3.95  | 3.57  | 3.19  | 3.17  | 3.10  | 3.29  | 3.35  | 3.38  | 3.37 | 3.28   |            |
| 2541/42                                                                               | 3.20 | 3.14 | 3.02  | 2.85  | 2.96  | 2.72  | 2.98  | 3.09  | 3.12  | 2.72  | 2.79  | 2.83 | 2.95   |            |
| 2542/43                                                                               | 2.87 | 2.72 | 2.68  | 2.32  | 2.35  | 2.23  | 2.26  | 2.22  | 2.22  | 2.18  | 2.06  | 2.00 | 2.34   |            |
| 2543/44                                                                               | 2.02 | 2.07 | 2.22  | 2.40  | 2.26  | 2.22  | 2.38  | 2.50  | 2.65  | 2.68  | 2.82  | 2.82 | 2.42   |            |
| 2544/45                                                                               | 2.82 | 2.82 | 2.81  | 2.78  | 2.64  | 2.62  | 2.68  | 2.84  | 2.85  | 2.86  | 2.91  | 2.96 | 2.80   |            |
| 2545/46                                                                               | 2.98 | 2.82 | 2.69  | 2.77  | 2.75  | 2.72  | 2.79  | 2.75  | 2.84  | 2.81  | 2.99  | 3.10 | 2.83   |            |
| 2546/47                                                                               | 3.24 | 3.31 | 3.30  | 3.09  | 2.88  | 2.84  | 2.88  | 3.01  | 3.09  | 3.38  | 3.33  | 3.78 | 3.18   |            |
| <b>ราคาส่งออก เอฟ.โอ.บี.แป้งมัน</b>                                                   |      |      |       |       |       |       |       |       |       |       |       |      |        |            |
| 2538/39                                                                               | 8.24 | 8.26 | 8.26  | 8.18  | 8.04  | 7.78  | 7.81  | 7.79  | 7.83  | 7.57  | 7.05  | 6.82 | 7.80   |            |
| 2539/40                                                                               | 6.47 | 6.47 | 6.84  | 6.47  | 6.46  | 6.46  | 6.49  | 8.05  | 6.29  | 6.82  | 7.73  | 8.64 | 6.93   |            |
| 2540/41                                                                               | 9.50 | 9.94 | 11.45 | 12.82 | 13.76 | 13.30 | 12.93 | 12.79 | 13.56 | 12.87 | 10.93 | 8.75 | 11.88  |            |
| 2541/42                                                                               | 8.14 | 7.97 | 7.38  | 7.27  | 7.30  | 7.47  | 7.83  | 7.27  | 7.35  | 6.09  | 6.09  | 6.39 | 7.21   |            |
| 2542/43                                                                               | 6.29 | 6.18 | 6.28  | 6.13  | 5.91  | 5.94  | 6.16  | 6.39  | 6.32  | 6.41  | 6.41  | 6.18 | 6.22   |            |
| 2543/44                                                                               | 6.44 | 6.53 | 6.65  | 6.66  | 6.58  | 7.32  | 7.74  | 8.06  | 8.34  | 8.51  | 8.15  | 7.75 | 7.39   |            |
| 2544/45                                                                               | 7.75 | 7.80 | 7.62  | 7.83  | 7.96  | 8.76  | 8.76  | 8.53  | 8.03  | 7.73  | 7.45  | 7.46 | 7.97   |            |
| 2545/46                                                                               | 7.47 | 7.55 | 7.55  | 7.67  | 7.79  | 7.77  | 7.66  | 7.29  | 7.06  | 6.87  | 6.87  | 6.64 | 7.35   |            |
| 2546/47                                                                               | 6.52 | 6.65 | 7.11  | 6.91  | 6.61  | 6.89  | 7.16  | 7.68  | 7.82  | 7.84  | 7.95  | 7.95 | 7.26   |            |

ราคาหัวมันสดเชื้อแป้ง 25% ณ โรงงานแป้งมันสำปะหลัง ปี 2542 - 2547

D: ราคาหน้า 45-46 : ราคาแป้งมันสำปะหลังF: ราคาหัว 25% ปีปฏิทิน

| เดือน      | ปี 2542    |           |        |        | ปี 2543    |           |        |        | ปี 2544    |           |        |        | ปี 2545    |           |        |        | ปี 2546    |           |        |        | ปี 2547    |           |        |        |
|------------|------------|-----------|--------|--------|------------|-----------|--------|--------|------------|-----------|--------|--------|------------|-----------|--------|--------|------------|-----------|--------|--------|------------|-----------|--------|--------|
|            | นครราชสีมา | กาฬสินธุ์ | ชลบุรี | เฉลี่ย | นครราชสีมา | กาฬสินธุ์ | ชลบุรี | เฉลี่ย | นครราชสีมา | กาฬสินธุ์ | ชลบุรี | เฉลี่ย | นครราชสีมา | กาฬสินธุ์ | ชลบุรี | เฉลี่ย | นครราชสีมา | กาฬสินธุ์ | ชลบุรี | เฉลี่ย | นครราชสีมา | กาฬสินธุ์ | ชลบุรี | เฉลี่ย |
| มกราคม     | 0.98       | 0.94      | 0.98   | 0.97   | 0.82       | 0.89      | 0.71   | 0.81   | 0.83       | 0.70      | 0.76   | 0.76   | 1.16       | 1.15      | 1.13   | 1.15   | 1.07       | 1.07      | 1.06   | 1.07   | 0.99       | 0.96      | 0.92   | 0.96   |
| กุมภาพันธ์ | 1.04       | 0.98      | 0.96   | 0.99   | 0.79       | 0.83      | 0.66   | 0.76   | 0.82       | 0.74      | 0.80   | 0.79   | 1.17       | 1.19      | 1.14   | 1.17   | 1.05       | 1.07      | 1.02   | 1.05   | 0.95       | 0.86      | 0.83   | 0.88   |
| มีนาคม     | 1.07       | 0.99      | 1.04   | 1.03   | 0.79       | 0.79      | 0.65   | 0.74   | 0.84       | 0.76      | 0.81   | 0.80   | 1.27       | 1.24      | 1.14   | 1.22   | 0.98       | 1.05      | 0.95   | 0.99   | 0.96       | 0.86      | 0.86   | 0.89   |
| เมษายน     | 1.07       | 1.03      | 1.03   | 1.04   | 0.83       | 0.80      | 0.70   | 0.78   | 0.88       | 0.80      | 0.85   | 0.84   | 1.33       | 1.25      | 1.23   | 1.27   | 1.02       | 1.05      | 0.91   | 0.99   | 1.04       | 0.90      | 0.99   | 0.98   |
| พฤษภาคม    | 1.00       | 0.98      | 0.98   | 0.99   | 0.83       | 0.75      | 0.71   | 0.76   | 1.03       | 0.92      | 0.94   | 0.96   | 1.31       | 1.25      | 1.22   | 1.26   | 1.00       | 1.00      | 0.89   | 0.96   | 1.13       | 0.94      | 1.05   | 1.04   |
| มิถุนายน   | 0.91       | 0.84      | 0.82   | 0.86   | 0.80       | 0.72      | 0.71   | 0.74   | 1.14       | 1.05      | 1.06   | 1.08   | 1.32       | 1.23      | 1.14   | 1.23   | 0.97       | 0.96      | 0.85   | 0.93   | 1.18       | 1.11      | 1.12   | 1.14   |
| กรกฎาคม    | 0.89       | 0.79      | 0.71   | 0.80   | 0.84       | 0.69      | 0.72   | 0.75   | 1.30       | 1.18      | 1.23   | 1.24   | 1.26       | 1.14      | 1.00   | 1.13   | 0.96       | 0.89      | 0.86   | 0.90   | 1.21       | 1.05      | 1.14   | 1.13   |
| สิงหาคม    | 0.80       | 0.73      | 0.68   | 0.74   | 0.79       | 0.65      | 0.72   | 0.72   | 1.30       | 1.02      | 1.16   | 1.16   | 1.16       | 1.04      | 1.00   | 1.07   | 0.96       | 0.86      | 0.87   | 0.90   | 1.21       | 1.05      | 1.20   | 1.15   |
| กันยายน    | 0.77       | 0.57      | 0.69   | 0.68   | 0.73       | 0.62      | 0.69   | 0.68   | 1.24       | 1.05      | 1.10   | 1.13   | 1.14       | 0.92      | 1.02   | 1.03   | 0.93       | 0.82      | 0.91   | 0.89   | 1.17       | 1.07      | 1.23   | 1.16   |
| ตุลาคม     | 0.78       | 0.62      | 0.69   | 0.70   | 0.72       | 0.61      | 0.65   | 0.66   | 1.16       | 1.08      | 1.10   | 1.11   | 1.06       | 0.94      | 1.00   | 1.00   | 0.91       | 0.80      | 0.87   | 0.86   |            |           |        |        |
| พฤศจิกายน  | 0.85       | 0.74      | 0.71   | 0.77   | 0.74       | 0.65      | 0.66   | 0.68   | 1.18       | 1.08      | 1.15   | 1.14   | 1.06       | 1.02      | 0.98   | 1.02   | 0.95       | 0.86      | 0.87   | 0.89   |            |           |        |        |
| ธันวาคม    | 0.90       | 0.88      | 0.76   | 0.85   | 0.83       | -         | 0.72   | 0.78   | 1.18       | 1.13      | 1.16   | 1.16   | 1.16       | 1.07      | 1.04   | 1.09   | 1.02       | 0.99      | 0.95   | 0.87   |            |           |        |        |
| เฉลี่ย     | 0.92       | 0.84      | 0.84   | 0.87   | 0.79       | 0.73      | 0.69   | 0.74   | 1.08       | 0.96      | 1.01   | 1.01   | 1.20       | 1.12      | 1.09   | 1.14   | 0.99       | 0.95      | 0.92   | 0.95   | 1.09       | 0.98      | 1.04   | 1.04   |

ที่มา : สำนักงานการค้าภายในจังหวัด ประมวลโดย สำนักส่งเสริมการค้าสินค้าเกษตร กรมการค้าภายใน

## ยางพารา

| 1. ผลผลิตและความต้องการใช้                             |           | ปี 2543 | ปี 2544 | ปี 2545 | ปี 2546 | ปี 2547 |
|--------------------------------------------------------|-----------|---------|---------|---------|---------|---------|
| ผลผลิตโลก                                              | (ล้านตัน) | 6.74    | 7.11    | 7.15    | 7.50    | 7.57    |
| การใช้ของโลก                                           | (ล้านตัน) | 7.35    | 7.07    | 7.33    | 7.40    | 7.45    |
| ผลผลิตไทย                                              | (ล้านตัน) | 2.38    | 2.56    | 2.63    | 2.86    | 2.94    |
| การใช้ภายในประเทศ                                      | (ล้านตัน) | 0.23    | 0.25    | 0.26    | 0.26    | -       |
| ปริมาณส่งออก                                           | (ล้านตัน) | 2.37    | 2.32    | 2.54    | 2.81    | -       |
| มูลค่าส่งออก                                           | (ล้านบาท) | 60,742  | 58,702  | 74,606  | 115,822 | -       |
| ที่มา : IRSG , สำนักงานเศรษฐกิจการเกษตร, กรมศุลกากร    |           |         |         |         |         |         |
| 2. ต้นทุน (บาท/กก.)                                    |           | 19.11   | 20.46   | 20.01   | 26.10   | -       |
| 3. ราคา (บาท/กก.)                                      |           |         |         |         | (ดล.47) |         |
| -ยางแผ่นดิบชั้น 3 (เกษตรกรขายได้)                      |           | 21.47   | 20.94   | 26.97   | 43.45   | 45.24   |
| -ยางแผ่นรมควันชั้น 3<br>(เอฟ.โอ.บี.ท่าเรือกรุงเทพฯ)    |           | 27.98   | 25.70   | 31.57   | 45.60   | 52.26   |
| -ยางแผ่นรมควันชั้น 3<br>(ซื้อขายล่วงหน้า ตลาดสิงคโปร์) |           | 26.57   | 25.75   | 36.22   | 50.65   | 51.86   |

### 4. สภาพปัญหาและการแก้ไขปัญหา

4.1 ในช่วงที่ผ่านมา ได้เกิดปัญหาราคายางพาราตกต่ำ กระทบวงเกษตรกร โดยองค์การสวนยาง (อสย.) ได้แทรกแซงตลาดโดยต่อเนื่อง ตั้งแต่ปี 2535 จนถึงปี 2544 โดยใช้เงินกู้จากธนาคารกรุงไทย รวมประมาณ 21,000 ล้านบาท เพื่อใช้หมุนเวียนการซื้อยาง และเกิดการขาดทุนในการดำเนินการประมาณ 15,000 ล้านบาท

4.2 การจัดตั้งบริษัทร่วมทุนยาง 3 ประเทศ (ไทย อินโดนีเซีย และมาเลเซีย) คาดว่าจะแก้ไขปัญหา ราคายางตกต่ำได้อย่างยั่งยืน ทำให้ราคายางดีขึ้นและมีเสถียรภาพ มีอำนาจต่อรองในการกำหนดราคาและ จัดการด้านการตลาด และมติเมื่อวันที่ 28 เมษายน 2546 เห็นชอบให้กระทรวงเกษตรและสหกรณ์จัดสรรเงิน 100 ล้านเหรียญสหรัฐ หรือ 4,400 ล้านบาท ให้กระทรวงการคลังใช้ลงทุนในบริษัทร่วมทุน เนื่องจากกระทรวงเกษตรฯ ไม่สามารถดำเนินการลงทุนได้เองตาม พ.ร.บ. วิธีการงบประมาณ พ.ศ.2502

### 5. สถานการณ์ปัจจุบัน

ราคายางเคลื่อนไหวอยู่ในระดับสูง เกษตรกรจำหน่ายยางแผ่นดิบชั้น 3 กก.ละ 44.00 – 46.00 บาท ผลผลิตยางในช่วงเดือนนี้ออกสู่ตลาดเพิ่มขึ้น เนื่องจากสภาพอากาศเอื้ออำนวยต่อการผลิตแต่ยังคงมีฝนตกหนักในบางพื้นที่ของแหล่งผลิตภาคใต้

ราคายาง (1) 11 ต.ค.47

หน่วย :บาท/กก.

| ปี                                                                  | มค.   | กพ.   | มีค.  | เมย.  | พค.   | มิย.  | กค.   | สค.   | กย.   | ตค.   | พย.   | ธค.   | เฉลี่ย |
|---------------------------------------------------------------------|-------|-------|-------|-------|-------|-------|-------|-------|-------|-------|-------|-------|--------|
| <b>1. ราคายางแผ่นดิบชั้น 3 ที่เกษตรกรขายได้</b>                     |       |       |       |       |       |       |       |       |       |       |       |       |        |
| ที่มา : สำนักงานเศรษฐกิจการเกษตร                                    |       |       |       |       |       |       |       |       |       |       |       |       |        |
| 2542                                                                | 18.50 | 18.07 | 17.45 | 16.19 | 17.09 | 17.77 | 15.43 | 15.28 | 17.86 | 19.63 | 22.23 | 19.40 | 17.91  |
| 2543                                                                | 19.28 | 22.59 | 20.20 | 21.31 | 21.62 | 20.89 | 20.56 | 21.78 | 22.39 | 23.03 | 22.09 | 21.90 | 21.47  |
| 2544                                                                | 21.75 | 21.74 | 20.72 | 22.01 | 23.82 | 24.34 | 22.60 | 21.30 | 19.46 | 19.11 | 18.53 | 15.93 | 20.94  |
| 2545                                                                | 20.15 | 22.58 | 23.60 | 23.32 | 24.25 | 29.90 | 28.82 | 30.15 | 32.35 | 30.00 | 29.97 | 30.16 | 27.10  |
| 2546                                                                | 32.43 | 34.82 | 38.60 | 36.52 | 35.23 | 36.92 | 35.59 | 36.94 | 38.37 | 43.45 | 42.94 | 39.76 | 37.63  |
| 2547                                                                | 41.41 | 41.85 | 45.70 | 45.94 | 47.63 | 49.72 | 46.06 | 44.54 | 44.68 | 45.24 |       |       | 45.28  |
| <b>2. ราคายางแผ่นดิบชั้น 3 ตลาดหาดใหญ่</b>                          |       |       |       |       |       |       |       |       |       |       |       |       |        |
| ที่มา : สถาบันวิจัยยาง                                              |       |       |       |       |       |       |       |       |       |       |       |       |        |
| 2542                                                                | 20.79 | 19.77 | 18.99 | 18.33 | 19.26 | 19.40 | 16.89 | 16.81 | 19.57 | 21.68 | 24.48 | 21.22 | 19.77  |
| 2543                                                                | 21.20 | 24.12 | 22.54 | 23.47 | 23.69 | 22.97 | 22.36 | 23.77 | 24.16 | 25.05 | 24.12 | 23.69 | 23.43  |
| 2544                                                                | 23.53 | 23.48 | 22.37 | 24.11 | 25.54 | 27.15 | 23.92 | 22.75 | 24.41 | 21.04 | 21.24 | 22.10 | 23.47  |
| 2545                                                                | 21.79 | 23.96 | 25.63 | 25.95 | 26.90 | 34.52 | 30.83 | 32.35 | 34.08 | 31.90 | 32.04 | 31.57 | 29.29  |
| 2546                                                                | 37.83 | 37.30 | 41.17 | 40.89 | 38.40 | 41.21 | 39.17 | 39.28 | 41.93 | 48.32 | 45.44 | 43.02 | 41.16  |
| 2547                                                                | 42.93 | 44.06 | 47.25 | 49.09 | 50.53 | 52.10 | 47.40 | 46.28 | 46.35 | 46.98 |       |       | 47.30  |
| <b>3. ราคาส่งออกยางแผ่นรมควันชั้น 3 (เอฟ.โอ.บี) ท่าเรือกรุงเทพฯ</b> |       |       |       |       |       |       |       |       |       |       |       |       |        |
| ที่มา : สถาบันวิจัยยาง                                              |       |       |       |       |       |       |       |       |       |       |       |       |        |
| 2542                                                                | 24.30 | 24.30 | 23.29 | 22.37 | 22.13 | 22.51 | 20.96 | 20.87 | 22.72 | 25.12 | 28.05 | 25.27 | 23.49  |
| 2543                                                                | 23.89 | 27.67 | 26.05 | 26.32 | 26.38 | 25.70 | 26.00 | 27.15 | 27.23 | 28.61 | 27.99 | 26.91 | 26.66  |
| 2544                                                                | 26.15 | 25.91 | 25.39 | 26.07 | 26.90 | 27.69 | 27.39 | 26.15 | 24.42 | 23.80 | 23.10 | 21.08 | 25.34  |
| 2545                                                                | 24.20 | 27.06 | 29.06 | 29.28 | 29.78 | 37.46 | 34.86 | 35.83 | 38.42 | 36.45 | 36.20 | 36.10 | 32.89  |
| 2546                                                                | 36.25 | 39.35 | 41.13 | 40.70 | 41.48 | 43.30 | 41.50 | 43.45 | 43.70 | 45.60 | 53.08 | 49.55 | 43.26  |
| 2547                                                                | 48.15 | 49.68 | 52.35 | 52.82 | 54.10 | 55.88 | 52.60 | 51.70 | 51.17 | 52.26 |       |       | 52.07  |
| <b>4. ราคาส่งออกยางแผ่นรมควันชั้น 3 ตลาดมาเลเซีย (เอฟ.โอ.บี)</b>    |       |       |       |       |       |       |       |       |       |       |       |       |        |
| ที่มา : สถาบันวิจัยยาง                                              |       |       |       |       |       |       |       |       |       |       |       |       |        |
| 2542                                                                | 24.31 | 23.22 | 22.11 | 20.77 | 20.66 | 20.54 | 19.56 | 19.78 | 22.18 | 24.07 | 27.01 | 24.80 | 22.42  |
| 2543                                                                | 23.02 | 26.60 | 25.61 | 25.93 | 26.92 | 26.01 | 25.46 | 27.29 | 26.94 | 28.05 | 27.80 | 28.03 | 26.47  |
| 2544                                                                | 27.53 | 26.34 | 24.24 | 25.63 | 26.99 | 27.37 | 26.05 | 25.97 | 23.71 | 23.74 | 23.10 | 22.86 | 25.29  |
| 2545                                                                | 23.41 | 26.02 | 28.70 | 29.51 | 29.52 | 29.91 | 37.98 | 37.92 | 38.00 | 34.66 | 34.86 | 34.78 | 32.11  |
| 2546                                                                | 35.20 | -     | -     | -     | -     | -     | -     | -     | -     | -     | -     | -     | 35.20  |
| 2547                                                                | -     | -     | -     | -     | -     | -     | -     | -     | -     | -     | -     | -     | -      |
| <b>5. ราคายางแผ่นรมควันชั้น 3 ตลาดสิงคโปร์ (เอฟ.โอ.บี)</b>          |       |       |       |       |       |       |       |       |       |       |       |       |        |
| ที่มา : สถาบันวิจัยยาง                                              |       |       |       |       |       |       |       |       |       |       |       |       |        |
| 2542                                                                | 24.65 | 24.35 | 22.78 | 21.72 | 22.27 | 22.33 | 20.60 | 20.73 | 22.67 | 25.42 | 27.58 | 24.58 | 23.31  |
| 2543                                                                | 24.01 | 27.95 | 25.70 | 26.31 | 26.35 | 26.07 | 26.47 | 27.63 | 27.73 | 28.97 | 28.36 | 27.82 | 26.95  |
| 2544                                                                | 26.12 | 25.67 | 25.07 | 26.55 | 27.27 | 28.56 | 27.86 | 25.70 | 25.04 | 23.27 | 23.10 | 23.20 | 25.62  |
| 2545                                                                | 23.40 | 26.71 | 27.87 | 28.28 | 28.84 | 32.32 | 33.29 | 38.06 | 36.93 | 36.16 | 36.20 | 36.22 | 32.02  |
| 2546                                                                | 38.81 | 41.31 | 45.02 | 40.29 | 39.78 | 40.24 | 40.09 | 43.30 | 44.40 | 50.65 | 50.27 | 49.20 | 43.61  |
| 2547                                                                | 48.36 | 50.38 | 52.56 | 53.69 | 53.52 | 54.81 | 51.28 | 51.26 | 50.93 | 51.86 |       |       | 51.87  |
| <b>6. ราคาน้ำยางสด ที่เกษตรกรขายได้</b>                             |       |       |       |       |       |       |       |       |       |       |       |       |        |
| ที่มา : สำนักงานเศรษฐกิจการเกษตร                                    |       |       |       |       |       |       |       |       |       |       |       |       |        |
| 2542                                                                | 15.87 | 17.36 | 16.45 | 15.57 | 15.78 | 15.81 | 14.31 | 13.66 | 15.12 | 17.83 | 20.93 | 18.20 | 16.41  |
| 2543                                                                | 17.70 | 21.25 | 21.68 | 21.83 | 22.32 | 21.46 | 19.30 | 19.60 | 20.44 | 20.79 | 20.83 | 18.95 | 20.51  |
| 2544                                                                | 19.46 | 20.99 | 20.54 | 20.76 | 21.92 | 23.50 | 22.66 | 20.57 | 19.27 | 17.53 | 17.35 | 13.84 | 19.87  |
| 2545                                                                | 17.47 | 20.40 | 22.35 | 23.92 | 23.93 | 26.78 | 27.86 | 25.71 | 28.61 | 27.95 | 26.80 | 27.99 | 24.98  |
| 2546                                                                | 30.13 | 32.07 | 37.78 | 39.59 | 37.46 | 38.87 | 35.08 | 37.61 | 38.21 | 42.76 | 41.15 | 36.39 | 37.26  |
| 2547                                                                | 41.90 | 43.21 | 44.55 | 46.39 | 46.70 | 49.48 | 45.05 | 42.42 | 43.23 | 43.39 |       |       | 44.63  |
| <b>7. ราคาส่งออก F.O.B. น้ำยางชั้น ตลาดกรุงเทพฯ</b>                 |       |       |       |       |       |       |       |       |       |       |       |       |        |
| ที่มา : สำนักงานเศรษฐกิจการเกษตร                                    |       |       |       |       |       |       |       |       |       |       |       |       |        |
| 2542                                                                | 18.82 | 19.33 | 19.05 | 18.69 | 19.09 | 19.33 | 18.15 | 17.80 | 19.92 | 21.55 | 24.01 | 22.66 | 19.87  |
| 2543                                                                | 21.56 | 23.03 | 22.88 | 23.25 | 23.74 | 23.50 | 23.15 | 23.23 | 23.14 | 23.28 | 22.90 | 22.00 | 22.97  |
| 2544                                                                | 21.09 | 21.03 | 21.05 | 21.55 | 21.84 | 22.75 | 22.13 | 21.40 | 20.28 |       |       | 18.34 | 21.15  |
| 2545                                                                | 20.52 | 22.54 | 24.00 | 24.57 | 24.69 | 27.08 | 26.31 | 26.63 | 28.18 | 27.54 | 27.39 | 27.99 | 25.62  |
| 2546                                                                | 29.23 | 30.24 | 35.15 | 36.50 | 34.42 | 34.55 | 34.63 | 34.52 | 34.60 | 35.10 | 41.70 | 41.66 | 35.19  |
| 2547                                                                | 39.16 | 39.79 | 40.47 | 40.40 | 40.60 | 41.70 | 40.62 | 39.79 | 39.90 | 40.29 |       |       | 40.27  |

## กาแฟ

## 1. ผลผลิตและความต้องการใช้

|                               | 2543/44 | 2544/45 | 2545/46 | 2546/47 | 2547/48 |
|-------------------------------|---------|---------|---------|---------|---------|
| (1) ผลผลิตโลก (ล้านตัน)       | 6.99    | 6.61    | 7.36    | 6.41    | 7.06    |
| (2) ผลผลิตไทย (ตัน)           | 85,860  | 59,537  | 54,403  | 59,465  | 59,943  |
| (3) ความต้องการใช้ภายใน (ตัน) | 30,800  | 38,900  | 44,800  | 47,100  | 51,800  |
| (4) ปริมาณการส่งออก (ตัน)     | 65,951  | 7,193   | 7,582   | 4,600   |         |
| (5) มูลค่าการส่งออก (ล้านบาท) | 1,172   | 251.42  | 173.96  | 102     | -       |

หมายเหตุ (1) ปริมาณผลผลิตโลก กระทรวงเกษตรฯ สหราชอาณาจักร

(2) ปริมาณผลผลิตของไทย สำนักงานเศรษฐกิจการเกษตร กระทรวงเกษตรฯ

(3) ความต้องการใช้ภายในประเทศ สอดตามโรงงานผู้ผลิตกาแฟสำเร็จรูปและกาแฟคั่วบด

(4) ปริมาณส่งออก กรมการค้าต่างประเทศและผลผลิตหักความต้องการใช้ภายในประเทศ

## 2. ต้นทุนการผลิต (บาท/กก.)

|  |       |       |       |       |       |
|--|-------|-------|-------|-------|-------|
|  | 32.70 | 33.06 | 31.06 | 32.62 | 29.68 |
|--|-------|-------|-------|-------|-------|

## 3. ราคา (บาท/กก.) ช่วงผลผลิตออกสู่ตลาด พ.ย.-เม.ย.

และ ออกมาก ธ.ค.-มี.ค.

|                                     |       |            |                |         |   |
|-------------------------------------|-------|------------|----------------|---------|---|
| ราคาเกษตรกรรายได้ (เกรดคละ)         | 29.17 | 32.65      | 20-37          | 20 - 21 | - |
| ราคาเกษตรกรรายได้ (เกรดดี)(จ.ชุมพร) |       |            | (ม.ค.-เม.ย.46) | 25 - 28 | - |
| ราคาจากผู้ส่งออกรับซื้อจาก อคส.     | 32.00 | 23, 22 และ | -              | -       | - |
|                                     |       | 19.25      |                |         |   |

## 4. มาตรการแทรกแซงตลาดเมล็ดกาแฟ ฤดูกาลผลิตปี 2546/47 (ที่ผ่านมา)

## 4.1 มติ คชก. เมื่อ 15 ธ.ค.46

กำหนดมาตรการแทรกแซงตลาดเมล็ดกาแฟ ฤดูกาลผลิตปี 2546/47 ด้วยวิธีรับจำนำจากเกษตรกรรายย่อย โดยให้ อคส.รับฝากเก็บและออกไปประทวนสินค้าและธ.ก.ส.รับจำนำไปประทวนสินค้าที่ คชก. ได้มีมติ เมื่อวันที่ 15 ธ.ค. 46 ให้รับจำนำเมล็ดกาแฟ 30,000 ตัน เกรดดี (ความชื้นไม่เกิน 13 % ข้อบกพร่องไม่เกิน 5%) 15,000 ตัน เกรดหนึ่ง (ความชื้นไม่เกิน 13% ข้อบกพร่องไม่เกิน 7%) 10,000 ตัน เกรดสอง (ความชื้นไม่เกิน 13% ข้อบกพร่องไม่เกิน 15%) 5,000 ตัน ราคารับจำนำเกรดดี กก.ละ 32 บาท เกรดหนึ่ง กก.ละ 28 บาท เกรดสอง กก.ละ 22 บาท ระยะเวลาโครงการ ธันวาคม 2546 - 30 กันยายน 2547 ทั้งนี้ เพื่อเป็นหลักประกัน รวมทั้งป้องกันการเอารัดเอาเปรียบในช่วงที่ผลผลิตออกสู่ตลาด และเพิ่มทางเลือกในการจำหน่ายผลผลิตแก่เกษตรกร

## 4.2 การดำเนินการ

อคส. กำหนดจุดรับจำนำแล้วรวม 19 จุด จังหวัด(1) สุราษฎร์ธานี 3 จุด คือ ที่ทำการ กลุ่มประสงค์ อ.ท่าชนะ สหกรณ์สุราษฎร์ธานี จำกัด (CO-OP) และร้านสหสิน อ.พุนพิน (2) จ.ระนอง 3 จุด คือ โกดัง ก.แสงทอง อ.กระบุรี และโกดังร้านไทยรวมทวีพืชผล อ.กระบุรี โกดังนายจาร์ก อ.กะเปอร์ (3) จ.กระบี่ 2 จุด สหกรณ์การเกษตรลำทับ จำกัด อ.ลำทับ และอบต.เขาเขน อ.ปลายพระยา (4) จ.นครศรีธรรมราช 1 จุด คือ ที่ทำการกลุ่มเกษตรกรทำสวนควนทอง อ.ขนอม (5) จ.ชุมพร 10 จุด โกดังบจ.สงวนยานยนต์ อ.เมือง โกดังร้านนิพนธ์พาณิชย์ อ.ท่าแซะ โกดัง สกต. ธ.ก.ส.จำกัด อ.ท่าแซะ โกดังร้านแสงทองการค้า อ.สวี โกดังนายเลิศพร อ.ทุ่งตะโก กลุ่มเกษตรกรทำสวนเขาทะลุ อ.สวี สหกรณ์ผู้ปลูกชุมพร จำกัด อ.ท่าแซะ สหกรณ์การเกษตรระแม จำกัด อ.ระแม สหกรณ์การเกษตรพะโต๊ะ และโกดังนายประภิต กิตยานุกรณ์ อ.หลังสวน

### 4.3 ปริมาณเมล็ดกาแฟที่รับจำหน่าย

ตั้งแต่วันที่ 20 ม.ค. - 31 มี.ค.47 ปริมาณรวมทั้งสิ้น 19,565.91 ตัน เกษตรกรจำนวน 9,317 ราย แยกเป็น จ.กระบี่ 1,458.058 ตัน จ.ชุมพร 12,960.97 ตัน จ.ระนอง 3,135.498 ตัน จ.สุราษฎร์ธานี 1,856.935 ตัน และจ.นครศรีธรรมราช 258.542 ตัน

### 4.4 การจำหน่ายเมล็ดกาแฟ

คณะกรรมการระบายเมล็ดกาแฟ ประกอบด้วย ผู้แทนจากกรมการค้าต่างประเทศ กรมการค้าภายใน และธนาคารเพื่อการเกษตรและสหกรณ์การเกษตร มีมติเมื่อวันที่ 11 มิ.ย.47 พิจารณาราคาที่ใช้เป็นเกณฑ์ในการจำหน่ายและเจรจาต่อรองกับผู้เสนอซื้อซึ่งได้แก่นายกสมาคม พ่อค้ากาแฟไทย และสมาชิกสมาคมผู้ส่งออกกาแฟ ซึ่งสมาคมดังกล่าวได้ตกลงรับซื้อเมล็ดกาแฟ ที่รับจำหน่าย จำนวนรวมทั้งสิ้น 19,565.91 ตัน โดยราคาเกรดดี กก.ละ 20.60 บาท เกรดหนึ่ง กก.ละ 18.60 บาท และเกรดสอง กก.ละ 16.60 บาท ซึ่งรัฐมนตรีว่าการกระทรวงพาณิชย์ได้มีมติอนุมัติการระบายเมล็ดกาแฟดังกล่าวแล้วในวันที่ 17 มิ.ย.47

## 5. สถานการณ์ปัจจุบัน ปี 2547/48

### 5.1 สถานการณ์ตลาดโลก

(1) กระทรวงเกษตรสหรัฐฯ คาดการณ์ (มิ.ย.47) ผลผลิต 7.06 ล้านตัน (เพิ่มขึ้นร้อยละ 10.14 ) และสต็อกต้นปี 1.39 ล้านตัน (ลดลงร้อยละ 17.75) ใช้บริโภคในประเทศผู้ผลิต 1.71 ล้านตัน (เพิ่มขึ้นร้อยละ 2.97) และส่งออกไปประเทศผู้นำเข้า 4.99 ล้านตัน (เพิ่มขึ้นร้อยละ 5.69)

(2) ราคาตลาดโลกซื้อขายล่วงหน้าตลาดลอนดอน (1ต.ค.47) เฉลี่ยตันละ 688 ดอลลาร์สหรัฐ ต่ำกว่าระยะเดียวกันของปีที่ผ่านมาตันละ 53 ดอลลาร์สหรัฐ

### 5.2 สถานการณ์ภายในประเทศ

(1) สกก.คาดการณ์ผลผลิตปี 2547/48 ปริมาณ 59,943 ตัน เพิ่มขึ้นจากปีที่ผ่านมา 478 ตัน หรือคิดเป็นร้อยละ 0.80 ส่วนปริมาณความต้องการใช้ของโรงงานผู้ผลิตกาแฟสำเร็จรูปและคั่วบด คาดว่าจะมีประมาณ 51,810 ตัน

(2) เมื่อวันที่ 13 ต.ค. 47 คชก. ได้เห็นชอบให้มีการดำเนินการแทรกแซงตลาดเมล็ดกาแฟฤดูกาลผลิตปี 2547/48 อนุมัติให้รับจำหน่ายเมล็ดกาแฟพันธุ์โรบัสต้าจากเกษตรกรรายบุคคลในจังหวัดแหล่งผลิต โดยให้องค์การคลังสินค้า (อคส.) รับฝากเก็บและออกไปประทวน ธนาคารเพื่อการเกษตรและสหกรณ์การเกษตร (ธ.ก.ส.) รับจำหน่ายไปประทวนที่ อคส. ออกให้แก่เกษตรกร ปริมาณรวมทั้งสิ้น 30,000 ตัน จำแนกเป็นเมล็ดกาแฟเกรดดี จำนวน 15,000 ตัน เมล็ดกาแฟเกรดหนึ่ง จำนวน 10,000 ตัน และเมล็ดกาแฟเกรดสองจำนวน 5,000 ตัน ระยะเวลารับจำหน่าย 1 ธันวาคม 2547 - 31 มีนาคม 2548 ระยะเวลาไถ่ถอนภายใน 2 เดือนนับถัดจากเดือนที่รับจำหน่าย ระยะเวลาโครงการ 1 ธันวาคม 2547 -30 กันยายน 2548 และกำหนดราคารับจำหน่ายดังนี้ (1) เมล็ดกาแฟเกรดดี (ความชื้นไม่เกินร้อยละ 13 ข้อบกพร่องไม่เกินร้อยละ 4) ราคา กก.ละ 35 บาท (2) เกรดหนึ่ง (ความชื้นไม่เกินร้อยละ 13 และข้อบกพร่องไม่เกินร้อยละ 7) ราคา กก.ละ 32 บาท (3) เกรดสอง (ความชื้นไม่เกินร้อยละ 13 และข้อบกพร่องไม่เกินร้อยละ 15) ราคา กก.ละ 26 บาท



ดค. พย. ธค. มค. กพ. มีค. เมย. พค. มิย. กค. สค. กย. เฉลี่ย

## ราคาซื้อขายที่เกษตรกรขายได้

|          |       |       |       |       |       |       |       |  |  |  |  |  |       |
|----------|-------|-------|-------|-------|-------|-------|-------|--|--|--|--|--|-------|
| 2538/39  | 38.00 | 35.69 | 36.49 | 45.29 | 39.51 | 38.59 | 41.25 |  |  |  |  |  | 39.26 |
| 2539/40  | 24.50 | 24.50 | 28.88 | 32.07 | 31.75 | 30.00 |       |  |  |  |  |  | 28.62 |
| 2540/41  |       | 47.33 | 71.25 | 71.58 | 60.18 | 59.94 |       |  |  |  |  |  | 62.06 |
| 2541/42  |       | 49.98 | 56.93 | 57.17 | 44.46 | 43.00 |       |  |  |  |  |  | 50.31 |
| 2542/43  | 32.50 | 32.77 | 32.15 | 29.10 | 27.21 | 20.57 | 21.50 |  |  |  |  |  | 27.97 |
| 2543/44  | 18.50 | 31.43 | 31.24 | 31.35 | 31.03 | 31.46 |       |  |  |  |  |  | 29.17 |
| 2544/45* | 21.00 | 22.00 | 25.76 | 25.69 | 23.07 | -     |       |  |  |  |  |  | 23.50 |
| 2545/46  | 30.00 | 31.00 | 35.00 | 31.56 | 34.30 | 24.85 | -     |  |  |  |  |  | 31.12 |
| 2546/47  | 27.85 | 27.19 | 29.44 | 23.25 | 22.62 | -     |       |  |  |  |  |  | 26.07 |

ที่มา : สำนักงานเศรษฐกิจการเกษตร

## ขายส่งตลาดกรุงเทพฯ

|                 |       |       |       |       |       |       |  |  |  |  |  |  |       |
|-----------------|-------|-------|-------|-------|-------|-------|--|--|--|--|--|--|-------|
| 2537/38         | 67.60 | 54.75 | 56.17 | 58.27 | 65.97 |       |  |  |  |  |  |  | 60.55 |
| 2538/39         | 38.00 | 38.00 | 38.97 | 45.20 | 40.60 | 41.50 |  |  |  |  |  |  | 40.38 |
| 2539/40         |       |       | 30.00 | 35.79 | 30.00 |       |  |  |  |  |  |  | 31.93 |
| 2540/41         |       |       | 74.84 | 65.50 | 62.00 |       |  |  |  |  |  |  | 67.45 |
| 2541/42         |       |       | 60.00 | 58.40 | 49.14 |       |  |  |  |  |  |  | 55.85 |
| 2542/43         | 36.25 | 35.50 | 32.30 | 30.50 | 30.50 |       |  |  |  |  |  |  | 33.01 |
| 2543/44-2545/46 |       |       |       |       |       |       |  |  |  |  |  |  |       |

ที่มา : กรมการค้าภายใน

## ราคาส่งออก FOB ไปประเทศในภาคี

|         |       |       |       |       |       |       |       |       |       |       |       |       |       |
|---------|-------|-------|-------|-------|-------|-------|-------|-------|-------|-------|-------|-------|-------|
| 2539/40 | 31.68 | 33.21 | 30.84 | 28.38 | 27.21 | 27.21 | 26.49 | 25.77 | 25.77 | 35.15 | 42.53 | 52.09 | 32.19 |
| 2540/41 | 35.77 |       | 61.39 | 71.35 | 63.07 | 63.79 | 47.54 | 52.31 | 52.31 | 47.56 | 40.76 | 50.67 | 53.32 |
| 2541/42 |       |       | 56.99 | 60.48 | 48.02 | 45.63 | 38.87 | 46.08 | 36.74 | 38.88 | 48.42 |       | 46.68 |
| 2542/43 |       | 38.10 | 35.29 | 28.74 | 29.87 | 31.15 | 28.60 | 30.16 | 29.21 | 26.76 | 21.48 |       | 29.94 |
| 2543/44 | -     | -     | 19.04 | 16.21 | 16.62 | 15.49 | 14.64 | -     | 14.31 | 14.95 | 10.35 |       | 15.20 |
| 2544/45 |       | 18.13 | 17.90 |       |       |       |       |       |       |       |       |       | 18.02 |
| 2545/46 |       |       |       |       |       |       | 26.03 | 17.87 |       |       | 16.34 |       | 20.08 |
| 2546/47 | -     | 13.90 | 20.25 |       |       |       |       |       |       |       |       |       | 17.08 |

ที่มา : กรมการค้าต่างประเทศ

## ราคาส่งออก FOB ไปประเทศนอกภาคี

|         |       |       |       |       |       |       |       |       |       |       |       |       |       |
|---------|-------|-------|-------|-------|-------|-------|-------|-------|-------|-------|-------|-------|-------|
| 2538/39 | 49.19 | 53.08 | 38.61 | 44.24 | 39.25 | 40.10 | 43.50 | 35.87 | 34.12 | 31.08 | 32.47 |       | 40.14 |
| 2539/40 | 28.47 | 32.11 | 26.19 | 27.48 | 27.30 | 27.98 | 27.13 | 29.49 | 33.51 | 32.71 | 45.21 | 46.46 | 32.00 |
| 2540/41 | 42.19 | 35.27 | 54.94 | 68.12 | 65.87 | 57.41 | 57.48 | 49.10 | 50.65 | 60.48 | 54.24 | 40.95 | 53.06 |
| 2541/42 |       |       | 52.93 | 59.34 | 50.51 | 42.30 | 38.89 | 39.61 | 47.68 | 40.94 | 32.11 |       | 44.92 |
| 2542/43 | 52.49 | 40.25 | 37.92 | 33.19 | 30.59 | 28.75 | 26.26 | 26.86 | 24.95 | 23.94 | 22.95 | 23.07 | 30.94 |
| 2543/44 |       |       | 17.89 | 18.56 | 17.66 | 17.52 | 15.79 | 20.09 | 19.91 | 14.39 | 14.67 |       | 17.39 |
| 2544/45 | 31.12 | 42.54 | -     | 40.86 | 39.34 | 38.87 | 37.83 | 38.58 | 38.18 | -     | -     | -     | 38.42 |
| 2545/46 |       |       | -     | 24.63 | 22.27 | 23.85 | 22.22 | 17.92 | 20.56 | 19.20 | 18.98 |       | 21.20 |
| 2546/47 | 19.72 | 20.25 |       |       |       |       |       |       |       |       |       |       | 19.99 |

ที่มา : กรมการค้าต่างประเทศ

## ราคาซื้อขายล่วงหน้ากาแฟโรบัสต้า ตลาดลอนดอน (เฉลี่ยส่งมอบ 6-7 เดือนข้างหน้า)

|         |       |       |       |       |       |       |       |       |       |       |       |       |       |
|---------|-------|-------|-------|-------|-------|-------|-------|-------|-------|-------|-------|-------|-------|
| 2541/42 | 62.19 | 63.38 | 63.19 | 61.58 | 61.08 | 59.62 | 55.09 | 52.78 | 51.69 | 47.06 | 48.83 | 50.00 | 56.37 |
| 2542/43 | 48.73 | 47.20 | 50.52 | 45.23 | 40.22 | 37.72 | 36.55 | 36.90 | 36.46 | 36.26 | 34.01 | 34.42 | 40.35 |
| 2543/44 | 32.80 | 29.10 | 26.48 | 28.12 | 26.67 | 26.66 | 25.56 | 26.62 | 25.94 | 25.15 | 20.19 | 18.87 | 26.01 |
| 2544/45 | 18.78 | 17.22 | 17.03 | 16.19 | 17.71 | 23.91 | 23.06 | 21.94 | 22.63 | 21.50 | 22.76 | 27.79 | 21.30 |
| 2545/46 | 29.56 | 33.94 | 35.13 | 36.53 | 36.01 | 31.62 | 32.62 | 31.93 | 28.61 | 29.48 | 31.51 | 30.71 | 32.30 |
| 2546/47 | 28.79 | 27.40 | 28.30 | 31.94 | 29.72 | 29.30 | 29.04 | 29.51 | 32.32 | 28.89 | 27.87 | 27.65 | 29.23 |
| 2547/48 | 28.40 |       |       |       |       |       |       |       |       |       |       |       |       |

ที่มา : ข่าว BISNEWS , Futuresource.com

หมายเหตุ : \* เป็นราคาที่ไม่สอดคล้องกับข้อเท็จจริง

## ไก่เนื้อ

## 1. การผลิตและการส่งออก

|                                                  | 2543     | 2544     | 2545     | 2546                 | 2547          |
|--------------------------------------------------|----------|----------|----------|----------------------|---------------|
|                                                  |          |          |          |                      | ประมาณการ     |
| ผลผลิต (ล้านตัว)                                 | 923.83   | 1,003.79 | 1,042.77 | 1,083.88             | 860           |
| (พันตัน)                                         | 1,045.63 | 1,136.13 | 1,180.25 | 1,226.78             | 1,200         |
| บริโภคภายใน (พันตัน)                             | 735.44   | 737.43   | 746.74   | 727.49               | 1,000         |
| ส่งออก - ปริมาณ (พันตัน)                         | 310.19   | 398.70   | 433.51   | 499.29               | 124.29        |
|                                                  |          |          |          |                      | (ม.ค.-ส.ค.47) |
| - มูลค่า (ล้านบาท)                               | 24,434   | 35,482   | 36,147   | 40,685               | 13,432        |
|                                                  |          |          |          |                      | (ม.ค.-ส.ค.47) |
| 2. ราคาไก่มีชีวิต ณ หน้าโรงฆ่า<br>กทม. (บาท/กก.) | 25.72    | 30.31    | 25.21    | 26.75                | 27.43         |
|                                                  |          |          |          |                      | (ก.ย.47)      |
| 3. ต้นทุน (บาท/กก.)                              | 23.60    | 25.28    | 27.87    | 22.69                | NA            |
|                                                  |          |          |          | (เฉลี่ยม.ค.-มี.ค.46) |               |

## 4. ปัญหาและอุปสรรค

การส่งออกยังไม่เข้าสู่ภาวะปกติ ได้มีการปรับลดการนำเข้าลูกไก่เนื้อเข้าเลี้ยงจากช่วงปลายเดือน มิ.ย.47 นำลูกไก่เข้าเลี้ยงประมาณ 14-15 ล้านตัว/สัปดาห์ ช่วงเดือน ต.ค.47 ลดลงเหลือปริมาณ 10 ล้านตัว/สัปดาห์ เนื่องจากการระบาดของโรคไข้หวัดนกในไก่อรอบ 2 ความต้องการไก่เนื้อในตลาด ลดลง ระดับราคาไก่มีชีวิตปรับตัวลดลงอย่างต่อเนื่อง

## 5. มาตรการทางการตลาด

5.1 สร้างความมั่นใจให้แก่ผู้บริโภคในการซื้อไก่อย่างต่อเนื่อง สอดคล้องกับนโยบาย ของรัฐให้ปี 2547 เป็น Food Safety Year จึงยังให้การรับรองห้างสรรพสินค้า 8 ห้าง รวม 259 สาขา ว่าทำการค้าได้มาตรฐานทางการตลาด ไก่ที่วางจำหน่ายสดดีและมีคุณภาพจากฟาร์ม ที่ปลอดโรค

5.2 จัดกิจกรรมส่งเสริมการจำหน่าย เพิ่มช่องทางการตลาดเนื้อไก่และผลิตภัณฑ์ เพื่อสร้าง ความต้องการในการบริโภคภายในประเทศเพิ่มขึ้น ทดแทนเนื้อสุกรที่มีราคาแพง หวังผลให้ราคาไก่มีชีวิต ทรงตัวหรือปรับราคาสูงขึ้น

5.3 กรมการค้าภายในยังคงเป็นศูนย์ประสานการซื้อขายไก่เนื้อต่อไป

5.4 กระตุ้นการบริโภคโดยนำผู้ผลิตไก่เนื้อและผลิตภัณฑ์ไปจำหน่ายสินค้าให้ผู้บริโภคโดยตรง ในบริเวณแหล่งบริโภคสำคัญในเขตกรุงเทพฯ และปริมณฑล โดยจัดงานเทศกาลรณรงค์บริโภค 'ไก่-ไข่ ใจฟ้า' สด ประหยัด ปลอดภัย ขึ้นระหว่างเดือน ส.ค.-ต.ค.47



สถิติราคาขายลูกไก่เนื้อ และไก่มีชีวิตหน้าโรงฆ่า กทม.

ปี 2542 - 2547

D: ไก่เนื้อ 45 F: กราฟไก่เนื้อ

หน่วย : บาท/กก.

| ปี                                           | มค.   | กพ.   | มีค.  | เมย.  | พค.   | มิย.  | กค.   | สค.   | กย.   | ตค.   | พย.         | ธค.   | เฉลี่ย |
|----------------------------------------------|-------|-------|-------|-------|-------|-------|-------|-------|-------|-------|-------------|-------|--------|
| <b>ราคาขายส่งลูกไก่เนื้อทั่วไป(บาท/ตัว)</b>  |       |       |       |       |       |       |       |       |       |       |             |       |        |
| 2542                                         | 9.00  | 9.00  | 9.00  | 9.17  | 10.72 | 11.05 | 12.36 | 6.24  | 3.27  | 3.60  | 7.35        | 8.43  | 8.27   |
| 2543                                         | 9.80  | 9.81  | 4.95  | 4.00  | 4.96  | 8.00  | 8.00  | 8.00  | 8.00  | 8.00  | 6.14        | 3.00  | 6.89   |
| 2544                                         | 8.81  | 8.90  | 5.09  | 7.60  | 11.36 | 13.14 | 14.00 | 12.72 | 10.00 | 9.59  | 10.50       | 12.00 | 10.31  |
| 2545                                         | 12.00 | 12.00 | 11.29 | 4.30  | 6.15  | 9.00  | 7.19  | 4.38  | 3.00  | 3.00  | 3.00        | 4.67  | 6.67   |
| 2546                                         | 4.45  | 2.16  | 2.00  | 7.22  | 10.16 | 12.29 | 13.00 | 10.55 | 6.36  | 5.61  | 8.05        | 7.27  | 7.43   |
| 2547                                         | 7.75  | 7.00  | 10.00 | 10.00 | 8.00  | 8.00  | 6.18  | 7.14  | 9.73  | 7.00  | (11 ต.ค.47) | .     |        |
| <b>ราคาขายส่งไก่มีชีวิตหน้าโรงฆ่า กทม.</b>   |       |       |       |       |       |       |       |       |       |       |             |       |        |
| 2542                                         | 27.05 | 28.40 | 28.50 | 28.67 | 30.22 | 32.27 | 31.77 | 25.26 | 20.68 | 20.70 | 23.65       | 25.50 | 26.89  |
| 2543                                         | 28.25 | 29.02 | 23.52 | 22.00 | 24.61 | 28.43 | 28.02 | 25.20 | 26.26 | 26.21 | 23.70       | 23.40 | 25.72  |
| 2544                                         | 30.90 | 27.52 | 23.34 | 27.85 | 32.32 | 33.24 | 34.50 | 33.27 | 31.27 | 28.45 | 29.61       | 31.50 | 30.31  |
| 2545                                         | 31.27 | 31.00 | 30.10 | 22.25 | 23.20 | 25.95 | 25.93 | 22.10 | 21.38 | 22.50 | 22.55       | 24.31 | 25.21  |
| 2546                                         | 23.05 | 19.74 | 19.60 | 28.42 | 31.21 | 32.93 | 35.00 | 32.20 | 22.47 | 23.81 | 28.05       | 24.48 | 26.75  |
| 2547                                         | 25.70 | 14.08 | 26.25 | 30.11 | 27.57 | 26.12 | 24.45 | 23.68 | 27.43 | 22.50 | (11 ต.ค.47) | .     |        |
| <b>ราคาขายปลีกไก่สดทั้งตัว(รวมเครื่องใน)</b> |       |       |       |       |       |       |       |       |       |       |             |       |        |
| 2542                                         | 46.50 | 46.75 | 46.50 | 46.50 | 46.50 | 48.18 | 48.91 | 46.45 | 42.77 | 42.50 | 43.22       | 44.00 | 45.73  |
| 2543                                         | 46.12 | 47.67 | 43.76 | 42.50 | 43.85 | 45.50 | 45.50 | 45.17 | 45.50 | 45.50 | 43.16       | 43.00 | 44.77  |
| 2544                                         | 48.67 | 47.97 | 43.54 | 45.15 | 48.54 | 49.50 | 52.50 | 51.59 | 49.00 | 47.63 | 46.84       | 49.00 | 48.33  |
| 2545                                         | 48.09 | 48.40 | 47.50 | 43.48 | 43.75 | 45.45 | 45.50 | 44.19 | 44.50 | 43.68 | 43.50       | 43.50 | 45.13  |
| 2546                                         | 42.14 | 41.00 | 39.67 | 43.17 | 47.29 | 49.00 | 49.00 | 48.48 | 44.93 | 45.67 | 48.48       | 45.98 | 45.40  |
| 2547                                         | 47.85 | 42.50 | 46.98 | 52.08 | 50.28 | 45.50 | 43.90 | 43.73 | 48.73 | 44.50 | (11 ต.ค.47) | .     |        |

หน่วย : บาท/กก.

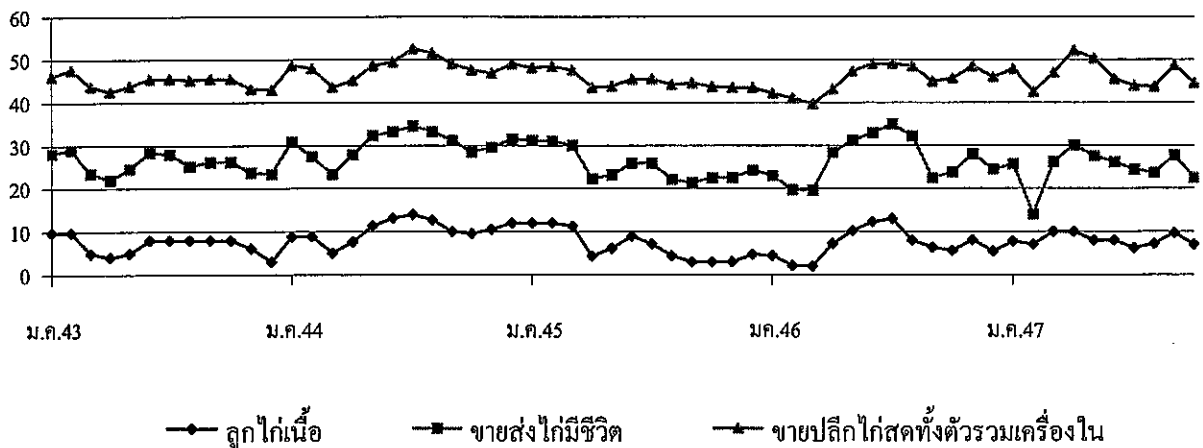

**กุ้ง**

| 1. ผลผลิตและความต้องการใช้  | ปี 2543 | ปี 2544   | ปี 2545 | ปี 2546 | ปี 2547         |
|-----------------------------|---------|-----------|---------|---------|-----------------|
| ผลผลิตโลก (ตัน)             | 930,000 | 1,178,000 | 120,000 | 130,000 | NA              |
| ผลผลิตไทย (ตัน)             | 304,900 | 275,000   | 245,000 | 330,000 | 300,000         |
| ความต้องการใช้ภายใน (ตัน)   | 30,000  | 27,500    | 20,000  | 25,000  | 30,000          |
| การนำเข้า ปริมาณ (ตัน)      | 22,175  | 28,718    | 26,483  | 28,228  | 6,133(ส.ค.47)   |
| มูลค่า (ล้านบาท)            | 5,411   | 6,955     | 6,771   | 6,377   | 691             |
| การส่งออก ปริมาณ (ตัน)      | 249,645 | 255,598   | 215,237 | 232,558 | 123,769(ส.ค.47) |
| มูลค่า (ล้านบาท)            | 107,889 | 98,692    | 73,973  | 70,656  | 35,347          |
| 2. ราคา ณ ตลาดกลางสมุทรสาคร | 293     | 255.00    | 244.00  | 201     | 165             |
| ขนาด 50 ตัว/กก. (บาท/กก.)   |         |           |         |         | (ก.ย.47)        |
| 3. ต้นทุนการผลิต (บาท/กก.)  | 152     | 157       | 154     | 157     | NA              |

4. สภาพปัญหา/สาเหตุ
- 4.1 กุ้งขาวเพิ่มขึ้นรวดเร็วโดยตลาดปรับตัวไม่ทัน
  - 4.2 โรงงาน/ห้องเย็นขาดแคลนแรงงานแปรรูป ทำให้รับซื้อได้จำกัด
  - 4.3 ผลผลิตของโลกเพิ่ม การแข่งขันรุนแรง
  - 4.4 สต็อกของห้องเย็นมีมาก และไม่กล้าส่งออกเกรงว่าจะตรวจพบสารตกค้าง
  - 4.5 การกีดกันทางการค้า การใช้มาตรการทางการค้า เช่น กฎหมายกีดกันการรัยทางชีวภาพ การอุดตัด GSP การเก็บภาษี

ตอบโต้การทุ่มตลาด

5. มาตรการแก้ไขในอดีต

5.1 รมรณรงค์ให้มีการบริโภคกุ้งเพิ่มขึ้น โดย 1)จัดจำหน่ายกุ้งขาวจากฟาร์มสู่ผู้บริโภคผ่านห้างสรรพสินค้า 8 ห้าง 259 สาขาทั่วประเทศ 2)จัดเทศกาลกินกุ้งในแหล่งผลิตและแหล่งบริโภคสำคัญ 60 จังหวัด 3)จัดทำเมนูกุ้งเผยแพร่ 4)จัดหาสถานที่ให้เกษตรกรจำหน่ายกุ้ง 5)รณรงค์ประชาสัมพันธ์ผ่านสื่อ 6)ร่วมกับการบินไทยจัดเมนูอาหารกุ้งบริการผู้โดยสารและรณรงค์ให้ลูกค้าของการบินไทยใช้กุ้งมากขึ้น

5.2 การรับจำนำกุ้งกุลาดำ เป้าหมาย 10,000 ตัน ระยะเวลารับจำนำ ธ.ค.46-มี.ค.47 ราคารับจำนำกุ้งกุลาดำขนาด 40,50,60,70 และ 80 ตัว/กก. กก.ละ 220,180,140,120 และ 100 บาท ตามลำดับ โดยได้เปิดจุดรับจำนำ 9 จุดในพื้นที่ 6 จังหวัดได้แก่ สมุทรปราการ สมุทรสาคร จันทบุรี ระยอง ระนอง และสงขลา เมื่อสิ้นสุดระยะเวลารับจำนำ (มี.ค.47) ไม่มีเกษตรกรนำกุ้งไปจำนำเพราะราคาตลาดสูงกว่าราคารับจำนำ

5.3 การแก้ไขปัญหากุ้งก้ามกราม โดยรณรงค์ให้มีการบริโภคเพิ่มขึ้น จัดหาสถานที่จำหน่ายให้เกษตรกรในสถานที่ราชการ ตลาดสำคัญ จัดเทศกาลบริโภคกุ้งก้ามกรามในสวนกลางและส่วนภูมิภาค ประสานภัตตาคาร ร้านอาหาร โรงแรมชั้นนำเพิ่มเมนูอาหารกุ้ง และใช้กุ้งในการปรุงอาหารเพิ่มขึ้น จัดทำเมนูอาหารจากกุ้งเผยแพร่ รวมทั้งจัดให้เกษตรกรจำหน่ายกุ้งผ่านห้างสรรพสินค้า

6. สถานการณ์ปัจจุบัน

ผลผลิตกุ้งขาวออกสู่ตลาดมากในขณะที่การส่งออกไม่คล่องตัว เนื่องจากการเก็บภาษีตอบโต้ทางการค้าของสหรัฐอเมริกาและการแข่งขันในตลาดโลกรุนแรงขึ้น ส่งผลให้ราคากุ้งในเดือน ก.ย.47 ปรับตัวลดลงกว่าเดือน ส.ค.47 การแก้ไขปัญหาราคากุ้งกุลาดำปี 2547 โดยการให้รับจำนำกุ้ง 10,000 ตัน ตั้งแต่ ก.ค.-ธ.ค.47 ราคารับจำนำกุ้งกุลาดำขนาด 30, 40, 50, 60, 70, 80, 90 และ 100 ตัว/กก. ที่ กก.ละ 280, 240, 200, 160, 140, 120, 100 และ 80 บาท ตามลำดับ ขณะนี้มีกุ้งที่รับจำนำได้ทั้งสิ้น 698.593 ตัน ( ณ วันที่ 30 ก.ย.47)

สำหรับกุ้งขาวและกุ้งก้ามกราม ซึ่งมีราคาอ่อนตัวลง คชก. ได้มีมติ (13 ต.ค.47) ให้แก้ไขปัญหากุ้งทั้งสองชนิดดังกล่าวโดยใช้มาตรการเชื่อมโยงตลาด ในช่วงเดือน พ.ย.47 - มี.ย.48



## ราคาทุ้งกลาดำ

บาท/กก.

|                                                                                              | ม.ค. | ก.พ. | มี.ค. | เม.ย. | พ.ค. | มิ.ย. | ก.ค. | ส.ค. | ก.ย. | ต.ค. | พ.ย. | ธ.ค. | เฉลี่ย |
|----------------------------------------------------------------------------------------------|------|------|-------|-------|------|-------|------|------|------|------|------|------|--------|
| ราคาที่เกษตรกรขายได้ (ขนาดเล็ก 41 ตัวขึ้นไป/กก.) ที่มา : สำนักงานเศรษฐกิจการเกษตร            |      |      |       |       |      |       |      |      |      |      |      |      |        |
| 2542                                                                                         | 219  | 203  | 217   | 248   | 223  | 195   | 207  | 174  | 219  | 251  | 258  | 235  | 221    |
| 2543                                                                                         | 256  | 281  | 288   | 282   | 277  | 257   | 299  | 328  | 314  | 279  | 285  | 283  | 286    |
| 2544                                                                                         | 274  | 280  | 273   | 271   | 277  | 204   | 220  | 229  | 234  | 181  | 191  | 205  | 237    |
| 2545                                                                                         | 233  | 239  | 228   | 218   | 217  | 209   | 208  | 222  | 226  | 241  | 225  | 226  | 224    |
| 2546                                                                                         | 226  | 218  | 209   | 218   | 217  | 193   | 166  | 182  | 176  | 151  | 163  | 163  | 190    |
| 2547                                                                                         | 183  | 233  | 229   | 208   | 200  | 180   | 169  | 183  | 185  |      |      |      |        |
| ราคา ณ ตลาดกลางทุ้งสมุทรสาคร (ขนาด 50 ตัวต่อกก.) ที่มา : ชมรมผู้ค้าทุ้งสมุทรสาคร             |      |      |       |       |      |       |      |      |      |      |      |      |        |
| 2542                                                                                         | 220  | 224  | 244   | 251   | 220  | 202   | 212  | 213  | 227  | 263  | 245  | 236  | 230    |
| 2543                                                                                         | 256  | 275  | 291   | 285   | 270  | 269   | 301  | 347  | 335  | 297  | 294  | 300  | 293    |
| 2544                                                                                         | 303  | 295  | 280   | 273   | 282  | 241   | 234  | 250  | 236  | 203  | 213  | 244  | 255    |
| 2545                                                                                         | 265  | 275  | 252   | 234   | 239  | 222   | 220  | 243  | 246  | 236  | 246  | 244  | 244    |
| 2546                                                                                         | 234  | 234  | 238   | 239   | 233  | 200   | 180  | 185  | 169  | 154  | 164  | 180  | 201    |
| 2547                                                                                         | 204  | 263  | 239   | 188   | 192  | 167   | 157  | 173  | 165  |      |      |      |        |
| ราคา ณ ตลาดกลางทุ้ง จ.นครศรีธรรมราช (ขนาด 50 ตัวต่อกก.) ที่มา : ตลาดกลางทุ้ง จ.นครศรีธรรมราช |      |      |       |       |      |       |      |      |      |      |      |      |        |
| 2543                                                                                         |      |      |       |       | 298  | 281   | 335  | 256  | 360  | 337  | 313  | 325  | 313    |
| 2544                                                                                         | 319  | 303  | 282   | 272   | 279  | 245   | 237  | 251  | 232  | 199  | 217  | 241  | 256    |
| 2545                                                                                         | 268  | 272  | 255   | 233   | 243  | 224   | 215  | 248  | 252  | 242  | 247  | 239  | 245    |
| 2546                                                                                         | 233  | 229  | 239   | 240   | 229  | 200   | 183  | 185  | 171  | 150  | 159  | 169  | 199    |
| 2547                                                                                         | 205  | 262  | 211   | 182   | 182  | 172   | 151  | 183  | 160  |      |      |      |        |
| ราคาผู้ส่งออกรับซื้อ ณ หน้าโรงงาน (ขนาด 50 ตัวต่อกก.) ที่มา : สมาคมอาหารแช่เยือกแข็งไทย      |      |      |       |       |      |       |      |      |      |      |      |      |        |
| 2542                                                                                         | 223  | 223  | 229   | 245   | 233  | 204   | 211  | 218  | 230  | 265  | 260  | 245  | 232    |
| 2543                                                                                         | 260  | 275  | 300   | 305   | 290  | 271   | 300  | 339  | 340  | 315  | 300  | 310  | 300    |
| 2544                                                                                         | 315  | 311  | 295   | 279   | 285  | 258   | 248  | 253  | 248  | 223  | 228  | 255  | 267    |
| 2545                                                                                         | 278  | 295  | 270   | 260   | 250  | 238   | 226  | 253  | 259  | 252  | 262  | 254  | 258    |
| 2546                                                                                         | 244  | 248  | 248   | 245   | 245  | 216   | 190  | 195  | 189  | 169  | 169  | 185  | 212    |
| 2547                                                                                         | 210  | 284  | 276   | 227   | 201  | 181   | 163  | 183  | 180  |      |      |      |        |

## ปริมาณรถเข้าตลาดกลางทุ้งสมุทรสาคร

หน่วย : ตู้คอนเทนเนอร์

|      |       |       |       |       |       |       |       |       |       |       |       |       |        |
|------|-------|-------|-------|-------|-------|-------|-------|-------|-------|-------|-------|-------|--------|
| 2541 | 4,361 | 4,563 | 4,874 | 4,648 | 5,875 | 5,397 | 5,879 | 6,245 | 6,720 | 8,269 | 8,246 | 6,809 | 71,886 |
| 2542 | 5,305 | 3,812 | 3,731 | 3,149 | 4,936 | 5,869 | 6,511 | 7,348 | 7,962 | 7,794 | 8,091 | 6,819 | 71,327 |
| 2543 | 5,666 | 3,950 | 4,310 | 4,011 | 6,107 | 7,297 | 7,046 | 6,813 | 7,420 | 8,780 | 8,699 | 7,509 | 77,608 |
| 2544 | 5,499 | 4,271 | 4,975 | 5,953 | 7,039 | 8,023 | 8,700 | 7,845 | 8,091 | 8,683 | 7,557 | 5,234 | 81,870 |
| 2545 | 4,458 | 3,229 | 4,124 | 3,288 | 4,078 | 4,327 | 4,073 | 4,171 | 4,978 | 5,192 | 3,779 | 3,463 | 49,160 |
| 2546 | 3,628 | 2,839 | 2,959 | 3,112 | 3,359 | 4,213 | 2,505 | 3,321 | 5,232 | 4,119 | 4,565 | 3,580 | 43,432 |
| 2547 | 2,464 | 3,009 | 3,084 | 1,905 | 1,365 | 2,106 | 2,039 | 1,409 | 1,302 |       |       |       |        |

## ลำไย

## 1. ผลผลิตและความต้องการใช้ (ตัน)

|                       | ปี 2543 | ปี 2544 | ปี 2545   | ปี 2546 | ปี 2547<br>(ประมาณการ) |
|-----------------------|---------|---------|-----------|---------|------------------------|
| 1.1 ผลผลิตโลก         | ←       |         | 1,500,000 | →       |                        |
| 1.2 ผลผลิตภายในประเทศ | 358,000 | 186,800 | 420,300   | 396,700 | 545,000                |
| 1.3 การบริโภค         | 13 %    | 7 %     | 7 %       | 12 %    | 10 %                   |
| - บริโภคสด            | 45,400  | 12,890  | 29,900    | 48,810  | 65,000                 |
| 1.4 การแปรรูป         | 60 %    | 38 %    | 68 %      | 67 %    | 60 %                   |
| - ลำไยอบแห้ง          | 195,100 | 57,610  | 287,700   | 243,400 | 300,000                |
| - ลำไยกระป๋อง         | 19,500  | 15,000  | 19,200    | 22,570  | 30,000                 |
| 1.5 ส่งออกสด          | 27 %    | 55 %    | 25 %      | 21 %    | 30 %                   |
| - ปริมาณ (ตัน)        | 98,000  | 101,300 | 113,200   | 81,920  | 91,516                 |
| - มูลค่า (ล้านบาท)    | 2,016   | 1,910   | 1,941     | 1,697   | 1,730                  |

(มค.-สค.)

## 2. ช่วงผลผลิตออกสู่ตลาด เดือนมิถุนายน – กันยายน 85 %

3. ต้นทุนการผลิต 12.04 14.48 11.75 11.75 11.75

## 4. ราคาเกษตรกรขายได้ลำไยสดเกรด AA (บาท/กก.)

|                            |       |       |       |       |       |
|----------------------------|-------|-------|-------|-------|-------|
| - เฉลี่ยทั้งปี             | 18.09 | 35.00 | 30.25 | 29.12 |       |
| - ช่วงออกมาก (ก.ค. – ส.ค.) | 18.08 | 35.00 | 21.88 | 26.04 | 23-24 |

(5 ต.ค.47)

## 5. สถานการณ์

5.1 ขณะนี้ เป็นช่วงลำไยสดนอกฤดู เป็นลำไยใส่สารโปรตัสเซียมคลอไรด์ ที่เกษตรกรใช้ในการเร่งออกดอกผล ประกอบกับมีฝนตกในช่วงนี้ทำให้ผลผลิตออกสู่ตลาดน้อยมาก

5.2 ราคาลำไยสด เกรด AA กก.ละ 23-24 บาท เกรด A กก.ละ 20-22 บาท ส่วนลำไยอบแห้ง เกรด AA กก.ละ 49-51 บาท เกรด A กก.ละ 28-29 บาท

6. มาตรการแก้ไขปัญหา ปี 2547

6.1. คชก.มีมติเมื่อวันที่ 5 เมษายน 2547 มอบหมายกระทรวงเกษตรและสหกรณ์ รับผิดชอบในการกำกับดูแล และแก้ไขปัญหาลำไย อย่างเป็นระบบครบวงจร ตั้งแต่ฤดูกาลผลิตปี 2547 เป็นต้นไป

6.2. คชก. มีมติเมื่อวันที่ 16 มิถุนายน 2547 อนุมัติให้กระทรวงเกษตรและสหกรณ์ดำเนินการจัดตลาดลำไย ปี 2547 ดังนี้

1.1 การกระจายลำไยสดออกนอกแหล่งผลิต ในวงเงินทุนหมุนเวียนปลอดดอกเบี้ยจำนวน 158 ล้านบาท เพื่อใช้กระจายลำไยสดออกนอกแหล่งผลิตไปสู่ผู้บริโภคภายในประเทศ

2.1 การแปรรูปลำไยบรรจุกระป๋อง ในวงเงินทุนหมุนเวียนปลอดดอกเบี้ยจำนวน 200 ล้านบาท นำไปจัดสรรให้สถาบันเกษตรกร กลุ่มสมาชิกฯ และกลุ่มอาชีพต่างๆ ที่ได้รับการสนับสนุนเครื่องมือและอุปกรณ์ผลิตลำไยกระป๋องยืมเป็นทุนหมุนเวียนในการรับซื้อลำไยสด

3.1 การส่งเสริมการบริโภคลำไยภายในประเทศและต่างประเทศ ในวงเงินจ่ายขาด 20 ล้านบาท เพื่อเป็นค่าใช้จ่ายในการประชาสัมพันธ์ผ่านสื่อต่างๆ การจัดเทศกาลรณรงค์ส่งเสริมการบริโภคลำไยทั้งภายในประเทศและการส่งออก

4.1 การแปรรูปและการตลาดลำไยอบแห้ง ในวงเงิน 3,945 ล้านบาท โดยให้ อ.ต.ก. กู้ยืมจากธนาคารของรัฐ เพื่อใช้รับซื้อลำไยสดจากเกษตรกรในราคาที่กำหนด แล้วนำมาแปรรูปเป็นลำไยอบแห้งและใช้ดำเนินการหาตลาดและการจำหน่าย

ทั้งนี้ กระทรวงเกษตรและสหกรณ์ ได้กำหนดราคารับซื้อลำไยสดร่วงเกรด AA กก.ละ 15 บาท เกรด A กก.ละ 10 บาท อ.ต.ก. เปิดจุดรับซื้อระหว่างวันที่ 13 กรกฎาคม – 10 กันยายน 2547 ได้ทำการรับซื้อลำไยสดร่วง ประมาณ 272,250 กก.

กรมการค้าภายใน

ตุลาคม 2547

my document : ก2 : ก2-1 : ลำไยรายเดือน



## ราคาลำไยสดที่เกษตรกรขายได้

เกรด AA (&lt; 85 ผล/กก.)

หน่วย : บาท/กก.

| ปี   | มค.   | กพ.   | มีค.  | เมย.  | พค.   | มิย.  | กค.   | สค.   | กย.   | ตค.                | พย.   | ธค.   | เฉลี่ย |
|------|-------|-------|-------|-------|-------|-------|-------|-------|-------|--------------------|-------|-------|--------|
| 2542 | -     | -     | -     | -     | -     | -     | 30.78 | 32.89 | -     | -                  | -     | -     | 31.84  |
| 2543 | -     | -     | -     | -     | -     | -     | 18.38 | 17.79 | -     | -                  | -     | -     | 18.09  |
| 2544 | -     | -     | -     | -     | -     | -     | 37.75 | 32.25 | -     | -                  | -     | -     | 35.00  |
| 2545 | -     | -     | -     | -     | 34.00 | 38.25 | 20.75 | 23.00 | 28.00 | 29.00              | 34.00 | 35.00 | 30.25  |
| 2546 | 35.00 | 32.50 | 28.50 | 27.00 | 31.62 | 33.50 | 26.77 | 25.32 | 23.95 | 27.88              | 26.60 | 30.80 | 29.12  |
| 2547 | 37.60 | 38.00 | 38.00 | 36.70 | 32.75 | 32.13 | 21.50 | 21.63 | 23.50 | 23-24<br>(5 ตค.47) |       |       |        |

เกรด A (86-94 ผล/กก.)

หน่วย : บาท/กก.

| ปี   | มค.   | กพ.   | มีค.  | เมย.  | พค.   | มิย.  | กค.   | สค.   | กย.   | ตค.                | พย.   | ธค.   | เฉลี่ย |
|------|-------|-------|-------|-------|-------|-------|-------|-------|-------|--------------------|-------|-------|--------|
| 2542 | -     | -     | -     | -     | -     | -     | 26.78 | 28.00 | -     | -                  | -     | -     | 27.39  |
| 2543 | -     | -     | -     | -     | -     | -     | 14.38 | 14.13 | -     | -                  | -     | -     | 14.26  |
| 2544 | -     | -     | -     | -     | -     | -     | 32.25 | 28.87 | -     | -                  | -     | -     | 30.56  |
| 2545 | -     | -     | -     | -     | 26.50 | 27.50 | 16.75 | 18.75 | 22.00 | 22.50              | 26.40 | 27.00 | 23.43  |
| 2546 | 29.00 | 25.00 | 24.25 | 23.00 | 27.62 | 29.00 | 21.48 | 20.25 | 19.48 | 24.40              | 23.43 | 26.05 | 24.41  |
| 2547 | 32.20 | 32.50 | 32.50 | 32.50 | 27.75 | 27.13 | 18.60 | 19.13 | 21.00 | 20-22<br>(5 ตค.47) |       |       |        |

เกรด B (95-104 ผล/กก.)

หน่วย : บาท/กก.

| ปี   | มค.   | กพ.   | มีค.  | เมย.  | พค.   | มิย.  | กค.   | สค.   | กย.   | ตค.                | พย.   | ธค.   | เฉลี่ย |
|------|-------|-------|-------|-------|-------|-------|-------|-------|-------|--------------------|-------|-------|--------|
| 2542 | -     | -     | -     | -     | -     | -     | 21.70 | 22.50 | -     | -                  | -     | -     | 22.10  |
| 2543 | -     | -     | -     | -     | -     | -     | 10.00 | 9.89  | -     | -                  | -     | -     | 9.95   |
| 2544 | -     | -     | -     | -     | -     | -     | 26.50 | 23.10 | -     | -                  | -     | -     | 24.80  |
| 2545 | -     | -     | -     | -     | 21.60 | 22.10 | 12.62 | 14.00 | 17.00 | 17.10              | 20.00 | 21.00 | 18.18  |
| 2546 | 23.90 | 19.50 | 19.25 | 17.00 | 22.00 | 23.80 | 15.91 | 16.25 | 15.90 | 21.45              | 16.55 | 20.80 | 19.36  |
| 2547 | 26.40 | 26.50 | 26.50 | 26.50 | 22.75 | 22.13 | 15.14 | 15.50 | 17.00 | 16-18<br>(5 ตค.47) |       |       |        |

ที่มา : ประมวลจากการรายงานของสำนักงานการค้าภายในจังหวัดเชียงใหม่และลำพูน กรมการค้าภายใน

กรมการค้าภายใน

ตุลาคม 2547

ด : ลำไย45 (2) f : priced145

## ราคาลำไยอบแห้งที่เกษตรกรขายได้

เกรด AA (d &gt; 2.5 ซม. ขึ้นไป)

หน่วย : บาท/กก.

| ปี   | มค.   | กพ.   | มีค.  | เมย.. | พค.   | มิย.  | กค.   | สค.   | กย.   | ตค.                | พย.   | ธค.   | เฉลี่ย |
|------|-------|-------|-------|-------|-------|-------|-------|-------|-------|--------------------|-------|-------|--------|
| 2543 |       |       |       |       |       |       | 66.08 | 64.20 | 54.25 | 53.00              | 47.00 | 47.00 | 55.26  |
| 2544 |       | 45.00 | 41.75 | 40.00 | 59.60 | 60.75 | 73.63 | 95.45 | 91.25 | 87.67              | 72.63 | 77.48 | 67.75  |
| 2545 | 77.50 | 70.50 | 70.50 | 70.00 | 60.00 | 57.50 | 52.00 | 62.25 | 64.38 | 70.25              | 71.88 | 73.87 | 66.72  |
| 2546 | 75.70 | 74.12 | 73.25 | 72.00 | 72.50 | 70.00 | 71.88 | 69.30 | 65.85 | 58.48              | 60.93 | 59.30 | 68.61  |
| 2547 | 52.20 | 50.25 | 46.25 | 45.50 | 46.63 | 46.00 | 50.30 | 50.50 | 50.90 | 49-51<br>(5 ตค.47) |       |       |        |

เกรด A (d = 2.2 - 2.4 ซม.)

หน่วย : บาท/กก.

| ปี   | มค.   | กพ.   | มีค.  | เมย.. | พค.   | มิย.  | กค.   | สค.   | กย.   | ตค.                | พย.   | ธค.   | เฉลี่ย |
|------|-------|-------|-------|-------|-------|-------|-------|-------|-------|--------------------|-------|-------|--------|
| 2543 |       |       |       |       |       |       | 41.08 | 42.96 | 35.25 | 35.25              | 36.70 | 33.75 | 37.50  |
| 2544 |       | 33.25 | 30.00 | 27.00 | 41.50 | 40.00 | 52.87 | 64.17 | 60.75 | 57.33              | 42.50 | 43.00 | 44.76  |
| 2545 | 46.50 | 44.00 | 44.00 | 50.00 | 47.00 | 47.50 | 32.00 | 43.13 | 45.63 | 50.25              | 52.25 | 54.75 | 46.42  |
| 2546 | 55.90 | 54.12 | 49.50 | 40.00 | 41.50 | 45.00 | 45.00 | 39.55 | 38.83 | 37.25              | 40.93 | 39.30 | 43.91  |
| 2547 | 32.00 | 30.25 | 26.25 | 25.50 | 26.34 | 25.88 | 31.40 | 29.25 | 31.50 | 28-29<br>(5 ตค.47) |       |       |        |

เกรด B (d = 1.9 - 2.1 ซม.)

หน่วย : บาท/กก.

| ปี   | มค.   | กพ.   | มีค.  | เมย.. | พค.   | มิย.  | กค.   | สค.   | กย.   | ตค.                | พย.   | ธค.   | เฉลี่ย |
|------|-------|-------|-------|-------|-------|-------|-------|-------|-------|--------------------|-------|-------|--------|
| 2543 |       |       |       |       |       |       | 22.29 | 24.04 | 21.19 | 20.00              | 20.30 | 20.75 | 21.43  |
| 2544 |       | 20.00 | 18.50 | 17.00 | 30.00 | 25.00 | 32.63 | 34.33 | 29.75 | 26.67              | 22.50 | 24.25 | 25.51  |
| 2545 | 26.50 | 24.50 | 24.50 | 30.00 | 20.00 | 21.50 | 19.60 | 25.50 | 27.25 | 30.38              | 33.00 | 37.87 | 26.72  |
| 2546 | 37.10 | 34.12 | 29.75 | 18.00 | 19.00 | 22.00 | 25.00 | 19.60 | 19.53 | 17.95              | 20.93 | 19.30 | 23.52  |
| 2547 | 12.55 | 9.53  | 8.88  | 9.00  | 10.13 | 9.50  | 13.80 | 12.50 | 17.90 | 12-13<br>(5 ตค.47) |       |       |        |

ที่มา : ประมวลผลการรายงานของสำนักงานการค้าภายในจังหวัดเชียงใหม่และลำพูน กรมการค้าภายใน

กรมการค้าภายใน

ตุลาคม 2547

d : ลำไย45 (2) f : priced

## เงาะ

## 1. ผลผลิตและความต้องการใช้

| 1.1 ผลผลิต                | ปี 2544 | ปี 2545 | ปี 2546 | ปี 2547                |
|---------------------------|---------|---------|---------|------------------------|
| - ผลผลิตไทย (ตัน)         | 540,700 | 649,900 | 586,054 | 511,900<br>(ประมาณการ) |
| 1.2 ความต้องการใช้        |         |         |         |                        |
| - บริโภคภายในประเทศ (ตัน) | 508,266 | 610,906 | 550,890 | 476,000<br>(มค.-สค.)   |
| - ส่งออก (กระป๋อง)        |         |         |         |                        |
| - ปริมาณ (ตัน)            | 8,668   | 12,560  | 10,640  | 8,014                  |
| - มูลค่า (ล้านบาท)        | 311     | 427     | 357     | 258                    |

## 1.3 ผลผลิตออกสู่ตลาดมาก

- ภาคตะวันออก เดือนพฤษภาคม - มิถุนายน
- ภาคใต้ เดือน สิงหาคม - กันยายน

## 2. ราคา (บาท/กก.)

|                                    |       |      |      |                       |
|------------------------------------|-------|------|------|-----------------------|
| เกษตรกรรายได้                      | 10.28 | 5.84 | 7.00 | 6.05                  |
| (ที่มา : สำนักงานเศรษฐกิจการเกษตร) |       |      |      | (ราคาเฉลี่ยเดือน กย.) |

## 3. ต้นทุนการผลิต (บาท/กก.)

|   |      |   |      |
|---|------|---|------|
| - | 5.45 | - | 7.78 |
|---|------|---|------|

## 4. สถานการณ์และการแก้ไขปัญหาปี 2547

## 4.1 สถานการณ์ปัจจุบัน

ขณะนี้เข้าสู่ช่วงปลายฤดูการผลิตเงาะจังหวัดชุมพร โดยผลผลิตออกสู่ตลาดแล้วร้อยละ 80 ซึ่งผลผลิตส่วนใหญ่สุกแดง ส่วนราคาปรับตัวสูงขึ้น ซึ่งเป็นผลจากการดำเนินการกระจายผลผลิตออกนอกแหล่งผลิต และคาดว่าประมาณปลายเดือนตุลาคมจะสิ้นสุดฤดูกาลของเงาะภาคใต้

## 4.2 การแก้ไขปัญหา

4.2.1 มาตรการ คชก. ได้มีมติเมื่อวันที่ 27 เมษายน 2547 อนุมัติ วงเงินและวิธีการดำเนินการแก้ไขปัญหาเงาะ ปี 2547 ดังนี้

(1) การกระจายออกนอกแหล่งผลิต เงินทุนหมุนเวียน 300 ล้านบาท ให้กรมการค้าภายใน จัดสรรให้จังหวัดแหล่งผลิต จังหวัดปลายทาง และ อคส. ดำเนินการรวบรวมและกระจายเงาะ มังคุด ทูเรียน ไปยังจังหวัดปลายทาง โดยให้ค่าบริหารจัดการ ค่าใช้จ่ายจัดซื้อจัดจำหน่าย และค่าใช้จ่ายในการกระจายเงาะ มังคุด ทูเรียน ตามเกณฑ์ที่จังหวัดกำหนด

(2) การส่งเสริมการส่งออก เงาะ มังคุด ทูเรียน อนุมัติเงินจ่ายขาด 20 ล้านบาท เพื่อเป็นค่าใช้จ่ายในการประชาสัมพันธ์ การจัดงานเทศกาลรณรงค์การบริโภคเงาะ มังคุด ทูเรียน ทั้งภายในและต่างประเทศ

## 4.2.2 การดำเนินงาน

## (1) การกระจายผลไม้ออกนอกแหล่งผลิต

ภาคตะวันออก กรมการค้าภายในได้ประสานจังหวัดแหล่งผลิตจัดตั้งจุดรวบรวมเงาะ จำนวน 8 จุด ได้แก่ จันทบุรีได้ตั้งจุดรวบรวมเงาะ 7 จุด จังหวัดตราด 3 จุด และจังหวัดระยอง 3 จุด

โดยประสานจังหวัดปลายทางไปรับซื้อผลผลิตเงาะจากจังหวัดจันทบุรี ระยอง และตราด ในระหว่างวันที่ 4 พ.ค. – 15 มิ.ย. 47 ปริมาณรวม 4,801.61 ตัน

ภาคใต้ ขณะนี้ได้กระจายผลผลิตเงาะไปยังจังหวัดปลายทาง ในระหว่างวันที่ 28 ก.ค. – 4 ส.ค. 47 กระจายเงาะปริมาณรวม 5,679,800 กก. และเชื่อมโยงการซื้อขายระหว่างเกษตรกรกับโรงงาน ปริมาณรวม 2,078,020 กก.

(2) **ประชาสัมพันธ์ส่งเสริมการบริโภคผลไม้ไทย** โดยการจัดงานเทศกาลผลไม้ไทย ทั้งในกรุงเทพฯ และต่างจังหวัดรวม 6 ครั้ง ได้แก่ สวนจตุจักร กรุงเทพฯ จังหวัดร้อยเอ็ด นครราชสีมา ภูเก็ต ตรัง และจังหวัดเชียงใหม่

(3) **ประชาสัมพันธ์ผลไม้เพื่อการส่งออก โดยการจัดงาน**

- Thai Fruit Paradise ณ สนามบินดอนเมือง บริเวณอาคารขาเข้า อาคาร 1 และ 2 ในระหว่างวันที่ 14-31 พ.ค. 47 เพื่อเชิญชวนให้ชาวต่างประเทศที่เดินทางมาประเทศไทย ได้ทดลองชิมผลไม้ไทย ซึ่งผลจากการจัดงานในครั้งนี้ มีชาวต่างประเทศให้ความสนใจมาชิมผลไม้ไทย กันเป็นจำนวนมาก และดีใจในรสชาติ ซึ่งส่วนใหญ่จะชอบมังคุด รองลงมาคือเงาะ

- Thai Fruit Paradise to Global ณ ตลาดไท ในวันที่ 17 พ.ค. 47 และ 24 มิ.ย. 47 โดยจัดส่ง ผลไม้ เงาะ มังคุด ให้สำนักงานส่งเสริมการค้าในต่างประเทศ รวม 20 ประเทศ ได้แก่ ญี่ปุ่น จีน ฮองกง สหรัฐอาหรับเอมิเรตส์ อังกฤษ สวิสเซอร์แลนด์ เป็นต้น ซึ่งสำนักงานส่งเสริมการค้าในต่างประเทศ ได้นำไปประชาสัมพันธ์ในห้างสรรพสินค้า ร้านค้าสหกรณ์ ภัตตาคาร เพื่อให้ผู้บริโภค ได้ทดลองชิม โดยมีเจ้าหน้าที่สาธิตวิธีการปอกเปลือกและรับประทาน

(4) **ประสานเชื่อมโยงการซื้อขายเงาะระหว่างโรงงานกับเกษตรกร**

กรมการค้าภายในได้ประสานเชื่อมโยงการซื้อขายเงาะระหว่างโรงงานผลไม้กระป๋องจำนวน 6 ราย เพื่อไปรับซื้อเงาะจากเกษตรกรจังหวัดจันทบุรีและตราด ปริมาณรวมประมาณ 2,000 ตัน ในระหว่างวันที่ 24 พ.ค. – 5 มิ.ย. 47 ในราคาส่งมอบ ณ หน้าโรงงาน กก.ละ 7.50 บาท และรับซื้อเงาะจากเกษตรกรจังหวัดชุมพร สุราษฎร์ธานี และนครศรีธรรมราช ปริมาณรวมประมาณ 2,000 ตัน ในระหว่างวันที่ 5 ส.ค. – 15 ก.ย. 47

(5) **จัดตั้งศูนย์กระจายผลไม้ในจังหวัดใหญ่และจังหวัดที่เป็นแหล่งท่องเที่ยวสำคัญ** ได้แก่ นครสวรรค์ ชลบุรี หนองคาย ภูเก็ต เชียงใหม่ พิจิตร ลพบุรี สุพรรณบุรี นครปฐม นครราชสีมา บุรีรัมย์ ขอนแก่น และอุบลราชธานี

(6) **จัดงานเทศกาลผลไม้บริโภค “ไก่อ๊ว ฝงฟ้า” สดประหยัด** ในระหว่างวันที่ 28 ส.ค. – 14 ต.ค. 47 ในเขตกรุงเทพฯ และปริมณฑล เพื่อให้เกษตรกรนำผลผลิตมาจำหน่าย

\*\*\*\*\*

กรมการค้าภายใน  
ตุลาคม 2547

## ราคาเกษตรกรขายได้เงาะโรงเรียนคละ

หน่วย : บาท/กก

| ปี   | พค.   | มิย.  | กค.   | สค.   | กย.   | เฉลี่ย |
|------|-------|-------|-------|-------|-------|--------|
| 2539 | 11.41 | 8.39  | 12.59 | 9.44  | 8.13  | 9.99   |
| 2540 | 24.22 | 7.02  | 7.37  | 12.33 | 12.75 | 12.74  |
| 2541 | 21.11 | 18.64 | 23.49 | 16.21 | 10.63 | 18.02  |
| 2542 | 15.36 | 8.53  | 13.30 | 15.16 | 18.17 | 14.10  |
| 2543 | 16.35 | 7.5   | 7.27  | 7.81  | 19.86 | 11.76  |
| 2544 | 8.70  | 12.75 | 13.88 | 7.21  | 8.88  | 10.28  |
| 2545 | 6.84  | 5.58  | 7.12  | 3.68  | 5.99  | 5.84   |
| 2546 | 27.57 | 11.00 | 5.50  | 6.50  | 5.00  | 7.00   |
| 2547 | 6.29  | 6.56  | 10.61 | 6.56  | 6.05  |        |

ที่มา : สำนักงานเศรษฐกิจการเกษตร

D:ข้อมูลผลไม้46 F: ราคาทุเรียนรายเดือน

## ม้งคุด

## 1. ผลผลิตและความต้องการใช้

| 1.1 ผลผลิต                     | ปี 2544                 | ปี 2545 | ปี 2546 | ปี 2547<br>ประมาณการ |
|--------------------------------|-------------------------|---------|---------|----------------------|
| - ผลผลิตไทย (ตัน)              | 131,112                 | 205,120 | 138,745 | 167,000              |
| <b>1.2 ความต้องการใช้</b>      |                         |         |         |                      |
| - บริโภคภายในประเทศ(ตัน)       | 112,395                 | 180,506 | 124,870 | 145,000              |
| - ส่งออก(สดและแช่แข็ง)         |                         |         |         |                      |
| - ปริมาณ (ตัน)                 | 18,717                  | 17,688  | 13,264  | 18,293               |
| - มูลค่า (ล้านบาท)             | 429.60                  | 380     | 307     | 302                  |
|                                |                         |         |         | (ม.ค.-ส.ค.)          |
| <b>1.3 ผลผลิตออกสู่ตลาดมาก</b> |                         |         |         |                      |
| - ภาคตะวันออก                  | เดือนมิถุนายน - กรกฎาคม |         |         |                      |
| - ภาคใต้                       | เดือนกรกฎาคม - กันยายน  |         |         |                      |

## 2. ราคา (บาท/กก.)

|                                    |       |      |       |                        |
|------------------------------------|-------|------|-------|------------------------|
| เกษตรกรขายได้                      | 17.54 | 9.81 | 14.46 | 11.77                  |
| (ที่มา : สำนักงานเศรษฐกิจการเกษตร) |       |      |       | (ราคาเฉลี่ยเดือน ก.ย.) |

## 3. ต้นทุนการผลิต (บาท/กก.)

|   |      |   |       |
|---|------|---|-------|
| - | 4.79 | - | 12.02 |
|---|------|---|-------|

## 4. สถานการณ์และการแก้ไขปัญหาปี 2547

## 4.1 สถานการณ์ปัจจุบัน

ขณะนี้เข้าสู่ช่วงปลายฤดูการผลิตม้งคุดจังหวัดชุมพร โดยผลผลิตออกสู่ตลาดแล้วร้อยละ 80 ราคาม้งคุดเกรดส่งออกปรับตัวสูงขึ้น ส่วนเกรดคละราคาปรับตัวลดลง เนื่องจากผลผลิตคุณภาพส่งออกมีน้อย ส่วนใหญ่จะเป็นเกรดคละ ผิวไม่สวย เป็นกาก มีขนาดเล็ก และคาดว่าประมาณปลายเดือนตุลาคมจะสิ้นสุดฤดูกาลผลิต

## 4.2 การแก้ไขปัญหา

4.2.1 มาตรการ คชก. ได้มีมติเมื่อวันที่ 27 เมษายน 2547 อนุมัติวงเงินและวิธีการดำเนินการแก้ไขปัญหาเงาะ ม้งคุด ทุเรียน ปี 2547 ดังนี้

(1) การกระจายออกนอกแหล่งผลิต เงินทุนหมุนเวียน 300 ล้านบาท ให้กรมการค้าภายใน จัดสรรให้จังหวัดแหล่งผลิต จังหวัดปลายทาง และ อคส. ดำเนินการรวบรวมและ

กระจายเงาะ มังคุด ทูเรียน ไปยังจังหวัดปลายทาง โดยให้ค่าบริหารจัดการ ค่าใช้จ่ายจัดซื้อจัดจำหน่าย และค่าใช้จ่ายในการกระจายเงาะ มังคุด ทูเรียน ตามเกณฑ์ที่จังหวัดกำหนด

(2) การส่งเสริมการส่งออก เงาะ มังคุด ทูเรียน อนุมัติเงินจ่ายขาด 20 ล้านบาท เพื่อเป็นค่าใช้จ่ายในการประชาสัมพันธ์ การจัดงานเทศกาลรณรงค์การบริโภคเงาะ มังคุด ทูเรียน ทั้งภายใน และต่างประเทศ

#### 4.2.2 การดำเนินงาน

##### (1) การกระจายผลไม้ออกนอกแหล่งผลิต

ภาคใต้ ได้ดำเนินการกระจายมังคุดในระหว่างวันที่ 28 กค.-14 กย.47 ปริมาณรวม 167 ตัน

(2) ประชาสัมพันธ์ส่งเสริมการบริโภคผลไม้ไทย โดยการจัดงานเทศกาลผลไม้ไทย ทั้งในกรุงเทพฯและต่างจังหวัดรวม 6 ครั้ง ได้แก่ สวนจตุจักร กรุงเทพฯ จังหวัดร้อยเอ็ด นครราชสีมา ภูเก็ต ตรัง และจังหวัดเชียงใหม่

##### (3) ประชาสัมพันธ์ผลไม้เพื่อการส่งออก โดยการจัดงาน

- Thai Fruit Paradise ณ สนามบินดอนเมือง บริเวณอาคารขาเข้า อาคาร 1 และ 2 ในระหว่างวันที่ 14-31 พ.ค. 47 เพื่อเชิญชวนให้ชาวต่างประเทศที่เดินทางมาประเทศไทย ได้ทดลองชิมผลไม้ไทย ซึ่งผลจากการจัดงานในครั้งนี้ มีชาวต่างประเทศให้ความสนใจมาชิมผลไม้ไทยกันเป็นจำนวนมาก และติดใจในรสชาติ ซึ่งส่วนใหญ่จะชอบมังคุด รองลงมาคือเงาะ

- Thai Fruit Paradise to Global ณ ตลาดไท ในวันที่ 17 พ.ค. 47 และ 24 มิ.ย. 47 โดยจัดส่งผลไม้ เงาะ มังคุด ให้สำนักงานส่งเสริมการค้าในต่างประเทศ รวม 20 ประเทศ ได้แก่ ญี่ปุ่น จีน ฮองกง สหรัฐอาหรับเอมิเรสต์ อังกฤษ สวิสเซอร์แลนด์ เป็นต้น ซึ่งสำนักงานส่งเสริมการค้าในต่างประเทศ ได้นำไปประชาสัมพันธ์ในห้างสรรพสินค้า ร้านค้าสหกรณ์ ภัตตาคาร เพื่อให้ผู้บริโภคได้ทดลองชิม โดยมีเจ้าหน้าที่สาธิตวิธีการปอกเปลือกและรับประทาน

(4) จัดตั้งศูนย์กระจายผลไม้ในจังหวัดใหญ่และจังหวัดที่เป็นแหล่งท่องเที่ยวสำคัญ ได้แก่ นครสวรรค์ ชลบุรี หนองคาย ภูเก็ต เชียงใหม่ พิจิตร ลพบุรี สุพรรณบุรี นครปฐม นครราชสีมา บุรีรัมย์ ขอนแก่น และอุบลราชธานี

\*\*\*\*\*

กรมการค้าภายใน

ตุลาคม 2547

## ราคาเกษตรกรขายได้มั่งคุด

หน่วย : บาท/กก

| ปี   | พค.   | มีย.  | กค.   | สค.   | กย.   | เฉลี่ย |
|------|-------|-------|-------|-------|-------|--------|
| 2539 | 24.38 | 17.44 | 19.01 | 14.81 | 16.5  | 18.43  |
| 2540 | 36.72 | 12.6  | 12.9  | -     | -     | 20.74  |
| 2541 | 31.75 | 26.49 | 26.34 | 20.04 | 20.3  | 24.98  |
| 2542 | 30.99 | 14.17 | 17.39 | 12.80 | 13    | 17.67  |
| 2543 | 28.7  | 9.33  | 5.97  | 8.50  | 8.38  | 12.17  |
| 2544 | 25.70 | 15.38 | 12.86 | 13.30 | -     | 16.81  |
| 2545 | 9.90  | 11.82 | 8.99  | 6.86  | 11.50 | 9.81   |
| 2546 | 33.00 | 18.25 | 10.50 | 13.86 | 15.22 | 14.46  |
| 2547 | 11.50 | 17.22 | 15.68 | 10.05 | 11.77 |        |

ที่มา : สำนักงานเศรษฐกิจการเกษตร

D:ข้อมูลผลไม้ 46 F: ราคาทุเรียนรายเดือน



## ทุเรียน

## 1. ผลผลิตและการใช้ (ตัน)

|                                            | ปี 2544                 | ปี 2545 | ปี 2546 | ปี 2547<br>(ประมาณการ) |
|--------------------------------------------|-------------------------|---------|---------|------------------------|
| 1.1 ผลผลิตโลก                              | ←————— 1,400,000 —————→ |         |         |                        |
| 1.2 ผลผลิตไทย                              | 844,500                 | 962,200 | 737,000 | 854,800                |
| - ภาคตะวันออก<br>(จันทบุรี ระยอง ตราด)     | 537,260                 | 585,570 | 477,880 | 503,410                |
| - ภาคใต้<br>(ชุมพร นครศรีฯ สุราษฎร์ฯ ยะลา) | 226,770                 | 249,030 | 171,200 | 221,150                |
| 1.3 การใช้ภายในประเทศ                      |                         |         |         |                        |
| - บริโภคสด                                 | 652,400                 | 752,500 | 556,450 | 659,320                |
| - แปรรูป                                   | 88,450                  | 96,220  | 73,700  | 85,480                 |
| 1.4 ส่งออก (สดและแช่แข็ง)                  |                         |         |         |                        |
| - ปริมาณ (ตัน)                             | 143,650                 | 113,480 | 106,850 | 83,031                 |
| - มูลค่า (ล้านบาท)                         | 2,644                   | 2,322   | 1,999   | 1,618                  |
|                                            |                         |         |         | (มก.-สค.)              |

## 2. ช่วงผลผลิตออกสู่ตลาด

- ภาคตะวันออก เมษายน - มิถุนายน
- ภาคใต้ กรกฎาคม - กันยายน

## 3. ต้นทุนการผลิต (บาท/กก.)

|                 | ปี 2544 | ปี 2545 | ปี 2546 | ปี 2547 |
|-----------------|---------|---------|---------|---------|
| - พันธุ์ชะนี    | 9.06    | -       | -       | -       |
| - พันธุ์หมอนทอง | 11.40   | 11.40   |         |         |

## 4. ราคา (บาท/กก.)

|                          | ปี 2544 | ปี 2545 | ปี 2546 | ปี 2547 |
|--------------------------|---------|---------|---------|---------|
| 4.1 ราคาที่เกษตรกรขายได้ |         |         |         |         |
| - พันธุ์ชะนี             | 7.37    | 6.42    | 7.73    | 6.04    |
| - พันธุ์หมอนทอง          | 13.71   | 13.21   | 14.86   | 10.29   |

## 5. สถานการณ์และการแก้ไขปัญหา ปี 2547

### 5.1 สถานการณ์

- ขณะนี้ ผลผลิตทุเรียนภาคใต้ออกสู่ตลาดน้อย ทุเรียนจากแหล่งผลิตสำคัญจังหวัดชุมพร ออกสู่ตลาดแล้ว ประมาณร้อยละ 80 ราคาทุเรียนยังคงทรงตัวอยู่ในระดับสูง

- ขณะนี้ (5 ต.ค. 47) ราคาเกษตรกรขายได้ทุเรียนหมอนทอง กก.ละ 12-14 บาท ทุเรียนหมอนทองส่งออก กก.ละ 18-21 บาท

### 5.2 มาตรการแก้ไขปัญหาปี 2547

1. บริหารจัดการในการกระจายทุเรียนออกนอกแหล่งผลิต เพื่อให้การซื้อขายทุเรียนเกิดการคล่องตัว
2. ประชาสัมพันธ์ส่งเสริมการจำหน่ายทุเรียนผ่านสื่อต่างๆ อาทิ DVD แผ่นพับ ไปสเตอร์
3. จัดงานเทศกาลผลไม้ในจังหวัดปลายทาง เชียงใหม่ ภูเก็ต ร้อยเอ็ด นครราชสีมา ตรัง และกรุงเทพฯ
4. จัดงานประกวดทุเรียน ในพื้นที่แหล่งผลิต บัตตานี ยะลา และนราธิวาส
5. จัดสถานที่ให้เกษตรกรนำทุเรียนมาจำหน่ายในงานสินค้าธงฟ้า ในเขตกรุงเทพฯและปริมณฑล

YYYYYYYYYYYY

กรมการค้าภายใน

ตุลาคม 2547

My doc/n2/n2-1/รายเดือนทุเรียนรายเดือน

## ราคาเกษตรกรขายได้ทุเรียน

พันธุ์ชะนี

หน่วย : บาท/กก

| ปี   | เมย.  | พค.   | มิย.  | กค.   | สค.   | กย.   | เฉลี่ยทั้งปี |
|------|-------|-------|-------|-------|-------|-------|--------------|
| 2539 | 16.44 | 8.26  | 8.85  | 11.72 | 12.63 | 12.33 | 11.71        |
| 2540 |       | 13.58 | 5.83  | 8.42  | 14.05 | -     | 10.47        |
| 2541 | 14.38 | 14.01 | 16.65 | 18.64 | 12.83 | 8.00  | 14.09        |
| 2542 | 15.68 | 7.78  | 5.93  | 8.10  | 10.97 | 13.50 | 10.33        |
| 2543 | 23.00 | 9.33  | 5.97  | 8.50  | 8.38  | -     | 11.04        |
| 2544 | 10.31 | 5.12  | 13.97 | 13.46 | 4.50  | 8.33  | 9.28         |
| 2545 | 20.19 | 4.29  | 6.70  | 7.37  | 5.00  | 8.71  | 8.71         |
| 2546 | 11.75 | 21.60 | 9.66  | 6.31  | 5.58  | -     | 10.98        |
| 2547 | 8.06  | 4.90  | 7.23  | 8.12  | 6.80  | 6.04  | 6.86         |

ที่มา : สำนักงานเศรษฐกิจการเกษตร

พันธุ์หมอนทอง

หน่วย : บาท/กก

| ปี   | เมย.  | พค.   | มิย.  | กค.   | สค.   | กย.   | เฉลี่ยทั้งปี |
|------|-------|-------|-------|-------|-------|-------|--------------|
| 2539 | 21.81 | 15.16 | 19.43 | 19.23 | 21.47 | 20.49 | 19.60        |
| 2540 |       | 24.44 | 12.88 | 18.20 | 21.16 |       | 19.17        |
| 2541 | 27.24 | 26.54 | 31.25 | 35.33 | 23.68 | 23.04 | 27.85        |
| 2542 | 25.56 | 13.18 | 13.77 | 16.92 | 20.88 | 19.41 | 18.29        |
| 2543 | 43.00 | 20.47 | 12.26 | 16.40 | 15.79 | 20.08 | 21.33        |
| 2544 | 27.46 | 11.00 | 20.70 | 26.93 | 10.41 | 13.33 | 18.31        |
| 2545 | 34.50 | 11.52 | 14.78 | 15.19 | 11.35 | 16.96 | 17.38        |
| 2546 | 20.84 | 32.16 | 22.86 | 12.34 | 12.97 | 13.19 | 19.06        |
| 2547 | 24.74 | 10.30 | 17.04 | 15.83 | 14.68 | 10.29 | 15.48        |

ที่มา : สำนักงานเศรษฐกิจการเกษตร

1. ผลผลิตและความต้องการใช้

| 1.1 ผลผลิต                     | ปี 2543                                                             | ปี 2544 | ปี 2545 | ปี 2546 | ปี 2547   |
|--------------------------------|---------------------------------------------------------------------|---------|---------|---------|-----------|
| - ผลผลิตโลก (ล้านตัน)          | 13.46                                                               | 13.75   | 14.85   | -       | -         |
| - ผลผลิตไทย (ล้านตัน)          | 2.29                                                                | 1.98    | 1.74    | 1.90    | 1.99      |
| 1.2 ความต้องการใช้             |                                                                     |         |         |         |           |
| - บริโภคสดภายในประเทศ(ล้านตัน) | 0.55                                                                | 0.38    | 0.30    | 0.40    | 0.50      |
| - ส่งออก (กระป๋อง)             |                                                                     |         |         |         | (มค.-กค.) |
| - ปริมาณ (ล้านตัน)             | 0.428                                                               | 0.395   | 0.358   | 0.450   | 0.289     |
| - มูลค่า (ล้านบาท)             | 7,877                                                               | 8,365   | 8,707   | 10,757  | 6,955     |
| 1.3 ผลผลิตออกสู่ตลาดมาก        | รุ่นที่ 1 เดือนเมษายน – มิถุนายน<br>รุ่นที่ 2 เดือนตุลาคม – ธันวาคม |         |         |         |           |

2. ราคา (บาท/กก.)

|                   |      |      |      |      |                         |
|-------------------|------|------|------|------|-------------------------|
| ราคา ณ หน้าโรงงาน | 2.27 | 2.53 | 4.42 | 4.04 | 4.70-5.00<br>(11 ตค.47) |
|-------------------|------|------|------|------|-------------------------|

3. ต้นทุนการผลิต (บาท/กก.)

|  |      |      |      |      |      |
|--|------|------|------|------|------|
|  | 1.84 | 1.88 | 1.94 | 1.68 | 1.69 |
|--|------|------|------|------|------|

4. สถานการณ์ปัจจุบัน/แนวโน้ม

4.1 สำนักงานเศรษฐกิจการเกษตรได้ประมาณการผลผลิตที่ออกสู่ตลาดในเดือน ก.ย. 47 ประมาณ 0.080 ล้านตัน หรือร้อยละ 4.01 ของผลผลิตรวม 1.994 ล้านตัน เพิ่มขึ้นจาก 0.044 ล้านตัน ของเดือนที่ผ่านมา ร้อยละ 81.82 เนื่องจากเป็นช่วงที่ผลผลิตปลายปี (พีคเล็ก) เริ่มออกสู่ตลาด แต่ผลผลิตลดลงจาก 0.088 ล้านตัน ในช่วงเดียวกันของปีที่ผ่านมา ร้อยละ 9.09

4.2 ในเดือนกันยายน 2547 ปริมาณผลผลิตออกสู่ตลาดน้อย เนื่องจากเป็นช่วงปลายฤดูเก็บเกี่ยว สับปะรด ส่งผลให้ราคาที่เกษตรกรขายได้ปรับตัวสูงขึ้นจาก กก.ละ 4.49 บาท ในเดือน ส.ค.47 เป็น กก.ละ 4.55 บาท ในเดือน ก.ย. 47 หรือสูงขึ้นร้อยละ 15.19

5. มาตรการแก้ไขปัญหาราคาจำหน่าย

ราคาจำหน่ายอยู่ในเกณฑ์ดี จึงไม่มีการแทรกแซงตลาด

สำนักส่งเสริมการค้าสินค้าเกษตร  
กรมการค้าภายใน  
ตุลาคม 2547  
F:สับปะรดเดือน

ราคาสัมปราคาที่เกษตรกรขายได้หน้าโรงงานแปรรูปสัมประรด

บาท/กก.

| ปี   | มค.  | กพ.  | มีค. | เมย. | พค.  | มิย. | กค.  | สค.  | กย.  | ตค.  | พย.  | ธค.  | เฉลี่ย |
|------|------|------|------|------|------|------|------|------|------|------|------|------|--------|
| 2538 | 1.45 | 1.65 | 1.80 | 1.89 | 1.92 | 2.04 | 2.18 | 2.46 | 2.93 | 3.29 | 3.30 | 2.91 | 2.32   |
| 2539 | 2.86 | 2.99 | 3.00 | 2.88 | 2.30 | 2.09 | 2.27 | 2.94 | 3.51 | 3.58 | 3.49 | 3.54 | 2.95   |
| 2540 | 3.63 | 3.66 | 3.43 | 3.17 | 2.76 | 2.65 | 2.77 | 2.98 | 3.96 | 4.42 | 4.59 | 4.85 | 3.57   |
| 2541 | 5.01 | 5.19 | 5.68 | 4.87 | 5.10 | 5.76 | 5.54 | 6.02 | 6.60 | 6.46 | 5.42 | 4.88 | 5.54   |
| 2542 | 3.46 | 3.78 | 3.17 | 2.98 | 2.25 | 2.34 | 2.84 | 2.69 | 2.32 | 1.77 | 1.57 | 1.58 | 2.56   |
| 2543 | 1.64 | 1.93 | 2.12 | 2.25 | 2.05 | 1.54 | 1.78 | 3.17 | 3.57 | 3.16 | 2.25 | 1.76 | 2.27   |
| 2544 | 1.63 | 1.60 | 1.55 | 1.63 | 1.90 | 2.48 | 2.95 | 3.00 | 3.50 | 3.38 | 3.27 | 3.45 | 2.53   |
| 2545 | 3.73 | 4.09 | 4.34 | 4.56 | 4.03 | 4.32 | 4.54 | 4.84 | 4.71 | 4.96 | 4.63 | 4.34 | 4.42   |
| 2546 | 4.05 | 3.75 | 3.81 | 4.04 | 4.33 | 4.75 | 4.65 | 4.60 | 4.03 | 3.70 | 3.13 | 3.79 | 4.05   |
| 2547 | 4.13 | 4.32 | 4.83 | 4.86 | 4.70 | 5.02 | 5.25 | 4.49 | 4.55 | 4.85 |      |      | 4.70   |

(11 ตค.47)

มา : สำนักงานการค้าภายในจังหวัดประจวบคีรีขันธ์

กรมการค้าภายใน

ตุลาคม 2547

## 1. การผลิตและความต้องการใช้

|                                                 | 2543/44     | 2544/45     | 2545/46     | 2546/47       | 2547/48     |      |
|-------------------------------------------------|-------------|-------------|-------------|---------------|-------------|------|
|                                                 |             |             |             |               | (ประมาณการ) |      |
| <b>ผลผลิต (ล้านตัน)</b>                         |             |             |             |               |             |      |
| โลก                                             | 589.453     | 598.825     | 600.988     | 616.910       | 662.870     |      |
| ไทย                                             | 4.462       | 4.466       | 4.230       | 4.178         | 4.352       |      |
| ความต้องการ                                     | 4.164       | 4.177       | 4.151       | 3.627         | 3.627       |      |
| นำเข้า                                          | 0.0021      | 0.0013      | 0.0054      | 0.0081        |             |      |
| - ในโควตา                                       |             |             |             | (ม.ค.-ก.ย.47) |             |      |
| - นอกโควตา                                      | 0.0021      | 0.0013      | 0.0054      | 0.0081        |             |      |
| ส่งออก                                          | 0.491       | 0.146       | 0.189       | 0.812         |             |      |
| (ม.ค.-ก.ย.47)                                   |             |             |             |               |             |      |
| ต้นทุนการผลิต(บาท/ก.ก.)                         | 3.41        | 3.24        | 3.34        | 3.39          | 3.36        |      |
| <b>2. ราคา (บาท/ก.ก.)</b>                       | <b>2543</b> | <b>2544</b> | <b>2545</b> | <b>2546</b>   | <b>2547</b> |      |
|                                                 |             |             |             | ส.ค.47        | ก.ย.47      |      |
| - เกษตรกรขายได้ทั้งประเทศ(ความชื้นไม่เกิน14.5%) | 4.26        | 3.93        | 4.17        | 4.48          | 4.69        | 4.18 |
| - หน้าโรงงานอาหารสัตว์รับซื้อ ตลาด กทม.         | 4.76        | 4.36        | 4.67        | 4.92          | 4.91        | 4.59 |
| - ซื้อขายล่วงหน้าตลาดชิคาโก                     | 3.30        | 3.64        | 3.85        | 3.83          | 3.69        | 3.50 |

## 3. สภาพปัญหา

3.1 **ต้นฤดู** ปริมาณผลผลิตออกสู่ตลาดพร้อมกันจำนวนมาก และเป็นช่วงฤดูฝนข้าวโพดมีความชื้นสูง ทำให้ราคาโน้มต่ำลง

3.2 **ปลายฤดู** ปริมาณผลผลิตออกสู่ตลาดน้อย และความชื้นลดลงทำให้ราคาสูงขึ้น อาจส่งผลกระทบต่อผู้ใช้วัตถุดิบอาหารสัตว์

## 4. มาตรการแก้ไข

4.1 **มาตรการแทรกแซงตลาด** ปี 2547/48 ให้ อคส. และ ธ.ก.ส. รับจำนำข้าวโพดเมล็ด ความชื้นไม่เกิน 30% จากเกษตรกรโดยตรง ปริมาณ 800,000 -1,000,000 ตัน ราคารับจำนำข้าวโพดข้าวโพดเมล็ด ความชื้น 14.5% กก.ละ 4.40 บาท ระยะเวลารับจำนำ กันยายน-ธันวาคม 2547 ระยะเวลาไถ่ถอนภายใน 2 เดือน และให้มีคณะกรรมการระบายข้าวโพดพิจารณาปริมาณและราคาที่จำหน่ายได้ก่อนครบกำหนดไถ่ถอน

4.2 **นโยบายและมาตรการนำเข้าข้าวโพดเลี้ยงสัตว์ ปี 2547**

คณะรัฐมนตรีมีมติ 2 ธันวาคม 2546, 7 เมษายน 2547 และ 8 มิถุนายน 2547 เห็นชอบ ให้กำหนดนโยบายและมาตรการนำเข้าข้าวโพดเลี้ยงสัตว์ ตามที่คณะกรรมการนโยบายอาหารเสนอ ดังนี้  
1) การนำเข้าในโควตาจากประเทศสมาชิกและไม่ใช้สมาชิก WTO ปริมาณนำเข้า 500,000 ตัน อากรนำเข้า

ร้อยละ 0 และกำหนดระยะเวลานำเข้าภายในวันที่ 15 กรกฎาคม 2547 โดยกำหนดจัดสรรโควตาให้กับผู้ใช้โดยตรง ปรากฏว่าไม่มีการนำเข้า 2) การนำเข้านอกโควตา นำเข้าเสรีไม่จำกัดปริมาณและช่วงเวลานำเข้า โดยการนำเข้าจากประเทศสมาชิก WTO อากรนำเข้าร้อยละ 73.0 และค่าธรรมเนียมพิเศษนำเข้า ต้นละ 180 บาท และการนำเข้าจากประเทศไม่ใช้สมาชิก WTO อากรนำเข้า กก.ละ 2.75 บาท และค่าอากรพิเศษร้อยละ 10.22 (อัตราอากรนำเข้าและค่าอากรพิเศษเมื่อรวมกันแล้วใกล้เคียงร้อยละ 73.0) และค่าธรรมเนียมพิเศษนำเข้าต้นละ 180 บาท ปรากฏว่ามีการนำเข้าจากประเทศลาว 245 ตัน (มค. - กย.47) 3) การนำเข้าจากประเทศสมาชิกเขตการค้าเสรีอาเซียน (AFTA) ให้นำเข้าเสรีโดยไม่จำกัดปริมาณและช่วงนำเข้า อากรนำเข้าร้อยละ 5 4) การนำเข้าจากกัมพูชา ลาว พม่าตามข้อตกลงการประชุมว่าด้วยยุทธศาสตร์ความร่วมมือทางเศรษฐกิจ ให้นำเข้าได้เสรี ไม่จำกัดปริมาณและช่วงเวลานำเข้า อากรนำเข้าร้อยละ 0 กำหนดให้ผู้นำเข้าทุกรายต้องจดทะเบียนและแจ้งปริมาณการนำเข้า การใช้หรือจำหน่าย ซึ่งต้องระบุผู้รับซื้อ และสต็อกข้าวโพดเลี้ยงสัตว์ที่นำเข้าเป็นประจำทุกเดือน ปรากฏว่ามีการนำเข้าจากประเทศกัมพูชา 12,012 ตัน (10 สค. - 27 กย.47)

##### 5. ผลการดำเนินการ

ณ 17 ตค.47 อคส. ได้เปิดจุดรับจำหน่ายแล้ว 113 จุด ใน 28 จังหวัด มีเกษตรกรนำข้าวโพดมาจำหน่ายแล้ว 1,647 ราย ปริมาณ 17,726.746 ตัน (พะเยา 4,374.256 ตัน ปราจีนบุรี 1,400.240 ตัน แพร่ 185.575 ตัน น่าน 205.312 ตัน เลย 623.210 ตัน อุตรธานี 1,664.545 ตัน อุตรดิตถ์ 1,418.916 ตัน กำแพงเพชร 1,217.049 ตัน หนองบัวลำภู 253.485 ตัน เพชรบูรณ์ 218.736 ตัน ตาก 4,555.994 ตัน นครสวรรค์ 1,214.359 ตัน เชียงราย 273.570 ตัน ชัยภูมิ 113.550 ตัน และ พิจิตร 7.949 ตัน)

##### 6. สถานการณ์ปัจจุบันและแนวโน้ม

ผลผลิตข้าวโพดเลี้ยงสัตว์ ปี 2547/48 รุ่น 1 ซึ่งมีประมาณร้อยละ 85 ของผลผลิตทั้งปีได้ทยอยออกสู่ตลาดเพิ่มมากขึ้นตามลำดับ แต่ข้าวโพดส่วนใหญ่ยังมีความชื้นสูงเกิน 30 % เพราะมีฝนตกชุกในพื้นที่เก็บเกี่ยว ทำให้คุณภาพข้าวโพดไม่ดีนัก ภาวะการค้าโดยทั่วไปค่อนข้างซบเซา ปริมาณการซื้อขายมีไม่มากนัก ส่งผลให้ระดับราคาซื้อขายโดยรวมอ่อนตัวลง โดยราคาที่เกษตรกรขายได้เฉลี่ยทั้งประเทศ เดือนกันยายน 2547 ก.ก. ละ 4.18 บาท ลดลงจากเดือนก่อนซึ่งมีราคา ก.ก. ละ 4.69 บาท ส่วนราคาที่โรงงานอาหารสัตว์รับซื้อตลาด กทม. เดือนกันยายน 2547 ก.ก. ละ 4.59 บาท ลดลงจากเดือนก่อน ซึ่งมีราคา ก.ก.ละ 4.91 บาท สำหรับราคาซื้อขายล่วงหน้าตลาดชิคาโก ส่งมอบเดือนกันยายน 2547 ก็มีแนวโน้มอ่อนตัวลงเช่นกัน จาก ก.ก.ละ 3.69 บาทในเดือนสิงหาคม 2547 เหลือ ก.ก.ละ 3.50 บาท ในเดือนกันยายน 2547 อย่างไรก็ตาม ภายหลังจากได้มีการดำเนินการรับจำหน่าย มีผลในการกระตุ้นตลาด ทำให้เกิดการแข่งขันรับซื้อข้าวโพด ประกอบกับภาวะการส่งออกอยู่ในเกณฑ์ดี ตลาดต่างประเทศโดยเฉพาะมาเลเซีย อินโดนีเซีย ยังมีความต้องการอย่างต่อเนื่อง (กย.47 ส่งออกได้ถึง 123,117 ตัน) ส่งผลให้ราคาซื้อขายโดยทั่วไปเคลื่อนไหวสูงขึ้นอย่างต่อเนื่อง โดยปัจจุบัน (ณ 18 ตค.47) ราคาที่ พ่อค้ารับซื้อ ณ แหล่งผลิตสำคัญ จ.นครราชสีมา และเพชรบูรณ์ กก.ละ 4.42 - 4.60 บาท และราคาโรงงานอาหารสัตว์รับซื้อ กก.ละ 4.75 - 4.80 บาท สูงขึ้นจากช่วงก่อนมีมาตรการรับจำหน่าย กก.ละ 0.50 - 0.62 บาท

ราคาข้าวโพดเลี้ยงสัตว์

หน่วย : บาท/กก. 61

|                                                                          | มค.  | กพ.  | มีค. | เมย. | พค.  | มิย. | กค.  | สค.  | กย.  | ตค.  | พย.  | ธค.  | เฉลี่ย |
|--------------------------------------------------------------------------|------|------|------|------|------|------|------|------|------|------|------|------|--------|
| ราคาเกษตรกรขายได้ (ความชื้นไม่เกิน 14.5%) ที่ท่าสำนักงานเศรษฐกิจการเกษตร |      |      |      |      |      |      |      |      |      |      |      |      |        |
| 2540                                                                     | 3.84 | 3.76 | 3.81 | 4.01 | 4.00 | 3.89 | 3.96 | 4.26 | 4.45 | 4.36 | 4.18 | 4.13 | 4.05   |
| 2541                                                                     | 4.81 | 5.06 | 5.00 | 4.87 | 5.24 | 5.34 | 5.44 | 4.70 | 3.82 | 3.71 | 3.46 | 3.38 | 4.57   |
| 2542                                                                     | 3.66 | 3.73 | 3.94 | 4.18 | 4.56 | 4.75 | 4.79 | 4.21 | 3.94 | 3.99 | 4.25 | 4.56 | 4.21   |
| 2543                                                                     | 4.69 | 4.74 | 4.87 | 4.89 | 4.84 | 4.39 | 3.89 | 3.59 | 3.52 | 3.86 | 3.94 | 3.92 | 4.26   |
| 2544                                                                     | 4.01 | 3.85 | 3.83 | 3.84 | 3.91 | 4.03 | 3.89 | 3.98 | 3.85 | 4.01 | 4.02 | 3.90 | 3.93   |
| 2545                                                                     | 3.89 | 4.02 | 4.24 | 4.24 | 4.36 | 4.35 | 4.25 | 4.16 | 3.98 | 4.22 | 4.17 | 4.12 | 4.17   |
| 2546                                                                     | 4.20 | 4.22 | 4.54 | 4.47 | 4.56 | 4.57 | 4.72 | 4.72 | 4.40 | 4.50 | 4.46 | 4.40 | 4.48   |
| 2547                                                                     | 4.36 | 4.03 | 4.45 | 5.71 | 6.48 | 6.63 | 5.71 | 4.69 | 4.18 |      |      |      | 5.14   |
| ราคาที่ใช้โลผู้ส่งออกปรับซื้อ ณ ตลาด กทม.                                |      |      |      |      |      |      |      |      |      |      |      |      |        |
| 2540                                                                     |      |      |      |      |      |      |      |      |      | 4.88 | 4.69 | 4.71 | 4.76   |
| 2541                                                                     | 5.38 |      |      |      |      |      |      | 4.49 | 3.97 | 3.90 | 3.74 | 3.74 | 4.20   |
| 2542                                                                     |      |      |      |      |      |      | 4.51 | 4.24 | 4.16 | 4.44 | 4.75 | 4.91 | 4.50   |
| 2543                                                                     | 4.91 |      |      |      |      |      | 4.12 | 3.88 | 3.93 | 4.36 | 4.41 |      | 4.27   |
| 2544                                                                     | 4.46 | 4.26 | 4.26 | 4.29 | 4.35 | 4.27 | 4.11 | 4.25 | 4.26 | 4.38 | 4.37 | 4.23 | 4.29   |
| 2545                                                                     | 4.27 | 4.32 | 4.33 |      |      |      | 4.55 | 4.39 | 4.33 | 4.38 | 4.46 | 4.45 | 4.39   |
| 2546                                                                     | 4.41 |      |      |      |      |      |      | 4.83 | 4.58 | 4.59 | 4.85 | 4.86 | 4.69   |
| 2547                                                                     | 4.86 |      | 5.73 | 6.95 | 6.74 |      | 5.77 | 4.66 | 4.58 |      |      |      | 5.61   |
| ราคาที่โรงงานอาหารสัตว์รับซื้อ ณ ตลาด กทม.                               |      |      |      |      |      |      |      |      |      |      |      |      |        |
| 2540                                                                     | 4.21 | 4.28 | 4.36 | 4.64 | 4.81 | 4.67 | 5.02 | 5.23 | 5.18 | 5.00 | 4.73 | 4.71 | 4.74   |
| 2541                                                                     | 5.45 | 5.84 | 5.66 | 5.42 | 5.58 | 5.76 | 5.51 | 4.67 | 4.17 | 3.97 | 3.84 | 3.99 | 4.99   |
| 2542                                                                     | 4.27 | 4.27 | 4.40 | 4.57 | 4.91 | 5.02 | 4.92 | 4.39 | 4.24 | 4.55 | 5.00 | 5.13 | 4.64   |
| 2543                                                                     | 5.28 | 5.27 | 5.43 | 5.46 | 5.22 | 4.51 | 4.24 | 4.00 | 4.06 | 4.52 | 4.56 | 4.54 | 4.76   |
| 2544                                                                     | 4.56 | 4.30 | 4.30 | 4.32 | 4.40 | 4.34 | 4.16 | 4.32 | 4.35 | 4.51 | 4.45 | 4.31 | 4.36   |
| 2545                                                                     | 4.37 | 4.50 | 4.87 | 4.92 | 5.11 | 5.04 | 4.83 | 4.46 | 4.38 | 4.50 | 4.55 | 4.55 | 4.67   |
| 2546                                                                     | 4.75 | 4.90 | 5.07 | 5.06 | 4.99 | 4.96 | 4.96 | 4.95 | 4.77 | 4.73 | 4.97 | 4.93 | 4.92   |
| 2547                                                                     | 4.88 | 4.68 | 5.40 | 6.94 | 7.16 | 7.16 | 6.06 | 4.91 | 4.59 |      |      |      | 5.75   |
| ราคาซื้อขายล่วงหน้าตลาดชิคาโก                                            |      |      |      |      |      |      |      |      |      |      |      |      |        |
| 2540                                                                     | 2.71 | 2.85 | 3.12 | 3.08 | 2.90 | 2.72 | 3.01 | 3.37 | 3.80 | 4.13 | 4.29 | 4.71 | 3.39   |
| 2541                                                                     | 5.73 | 5.00 | 4.39 | 3.91 | 3.75 | 4.04 | 3.77 | 3.40 | 3.20 | 3.32 | 3.15 | 3.94 | 3.97   |
| 2542                                                                     | 3.14 | 3.15 | 3.25 | 3.25 | 3.18 | 3.17 | 2.81 | 3.20 | 3.26 | 3.14 | 2.99 | 2.93 | 3.12   |
| 2543                                                                     | 3.19 | 3.27 | 3.41 | 3.41 | 3.62 | 3.21 | 2.89 | 2.88 | 3.07 | 3.41 | 3.61 | 3.68 | 3.30   |
| 2544                                                                     | 3.69 | 3.56 | 3.66 | 3.69 | 3.51 | 3.44 | 3.84 | 3.84 | 3.74 | 3.59 | 3.57 | 3.58 | 3.64   |
| 2545                                                                     | 3.60 | 3.55 | 3.49 | 3.41 | 3.48 | 3.53 | 3.77 | 4.30 | 4.53 | 4.35 | 4.15 | 4.07 | 3.85   |
| 2546                                                                     | 3.98 | 4.00 | 3.93 | 4.04 | 4.09 | 3.93 | 3.54 | 3.63 | 3.65 | 3.54 | 3.73 | 3.88 | 3.83   |
| 2547                                                                     | 4.12 | 4.37 | 4.71 | 4.99 | 4.79 | 4.61 | 3.81 | 3.69 | 3.50 |      |      |      | 4.28   |

ปริมาณนำเข้าและส่งออกข้าวโพดเลี้ยงสัตว์

หน่วย : พันตัน

|              |       |        |        |        |       |        |       |       |        |       |       |       |        |
|--------------|-------|--------|--------|--------|-------|--------|-------|-------|--------|-------|-------|-------|--------|
| ปริมาณนำเข้า |       |        |        |        |       |        |       |       |        |       |       |       |        |
| 2540         |       | 0.08   |        |        | 0.12  | 194.12 | 68.17 | 6.50  |        |       |       |       | 268.99 |
| 2541         |       |        | 6.66   | 22.24  | 69.60 | 98.23  | 69.07 |       |        |       |       |       | 265.80 |
| 2542         |       | 0.35   |        |        | 42.87 | 30.57  | 6.85  |       | 0.10   | 0.15  | 1.15  | 72.24 | 154.27 |
| 2543         | 33.33 | 49.33  | 58.54  | 68.32  | 97.41 | 28.55  | 0.21  | 0.25  | 0.59   | 0.23  | 0.56  | 1.45  | 338.77 |
| 2544         |       |        |        |        | 0.50  |        |       |       | 0.10   | 0.72  | 0.12  | 0.63  | 2.07   |
| 2545         |       |        |        |        |       |        |       |       |        | 0.42  | 0.51  | 0.40  | 1.33   |
| 2546         |       |        |        | 0.30   |       |        |       | 0.03  | 0.52   | 1.59  | 3.00  |       | 5.44   |
| 2547         |       | 0.05   | 0.12   | 0.03   | 0.04  |        |       |       | 7.85   |       |       |       | 8.09   |
| ปริมาณส่งออก |       |        |        |        |       |        |       |       |        |       |       |       |        |
| 2540         | 2.50  | 5.93   | 2.91   | 0.57   | 0.57  | 0.90   | 0.11  | 0.30  | 0.51   | 0.19  | 15.12 | 23.73 | 53.34  |
| 2541         | 3.67  | 21.67  | 5.48   | 0.60   | 0.22  | 0.38   | 0.54  | 7.37  | 20.25  | 24.74 | 14.98 | 15.02 | 114.92 |
| 2542         | 7.48  | 2.30   | 15.42  | 10.40  | 7.68  | 0.04   | 0.08  | 0.65  | 6.96   | 4.56  | 0.23  | 0.62  | 56.41  |
| 2543         | 1.21  | 0.58   | 0.68   | 0.71   | 0.57  | 0.77   | 0.55  | 4.60  | 5.11   | 2.51  | 0.09  | 2.58  | 19.96  |
| 2544         | 16.60 | 7.34   | 69.19  | 67.28  | 62.15 | 43.20  | 41.31 | 48.04 | 36.53  | 38.10 | 26.02 | 35.08 | 490.85 |
| 2545         | 13.85 | 17.06  | 6.28   | 3.88   | 9.81  | 0.82   | 1.76  | 9.65  | 17.43  | 39.02 | 13.88 | 7.85  | 141.29 |
| 2546         | 27.84 | 12.42  | 7.52   | 8.76   | 1.05  | 3.67   | 0.36  | 2.53  | 10.92  | 10.91 | 52.00 | 49.20 | 187.18 |
| 2547         | 24.26 | 113.41 | 271.77 | 211.29 | 54.20 | 0.67   | 1.05  | 12.74 | 123.12 |       |       |       | 812.49 |



## ปาล์มน้ำมัน

## 1. ผลผลิต : ล้านตัน

|                            | ปี 2542 | ปี 2543 | ปี 2544 | ปี 2545 | ปี 2546 | ปี 2547 <sup>กบ</sup> | % Δ  |
|----------------------------|---------|---------|---------|---------|---------|-----------------------|------|
| 1.1 โลก น้ำมันปาล์มดิบ     | 19.25   | 21.80   | 24.28   | 25.42   | 27.26   | 28.67                 | 5.17 |
| มาเลเซีย ”                 | 9.76    | 10.49   | 11.94   | 11.86   | 13.18   | 13.40                 | 1.67 |
| อินโดนีเซีย ”              | 5.80    | 7.20    | 8.30    | 9.20    | 9.80    | 10.60                 | 8.16 |
| 1.2 ไทย ก. เกษตร : ผลปาล์ม | 3.512   | 3.256   | 4.089   | 4.001   | 4.902   | 5.275                 | 7.61 |
| โรงงานสกัด : น้ำมันดิบ     | 0.707   | 0.579   | 0.780   | 0.642   | 0.864   | 0.923                 | 6.87 |

## 2. ต้นทุน ผลผลิตเฉลี่ย

|                       | ปี 2542 | ปี 2543 | ปี 2544 | ปี 2545 | ปี 2546 | ปี 2547 |
|-----------------------|---------|---------|---------|---------|---------|---------|
| ต้นทุนผลปาล์ม บาท/กก. | 1.52    | 1.62    | 1.49    | 1.63    | 1.55    | Na      |
| ผลผลิตเฉลี่ย กก./ไร่  | 2,819   | 2,500   | 2,807   | 2,434   | 2,725   | 2,823   |

แหล่งผลิต : ปี 2547 เนื้อที่:ไร่ ผลผลิต:ตัน กก./ไร่ %ผลผลิต

|                   |           |           |       |     |
|-------------------|-----------|-----------|-------|-----|
| จ.กระบี่          | 597,728   | 1,768,677 | 2,959 | 34  |
| จ.สุราษฎร์ธานี    | 504,162   | 1,484,253 | 2,944 | 28  |
| จ.ชุมพร           | 362,280   | 1,011,123 | 2,791 | 19  |
| จ.สตูล            | 75,241    | 187,350   | 2,490 | 4   |
| จ.ตรัง            | 78,050    | 199,340   | 2,554 | 4   |
| จ.ประจวบคีรีขันธ์ | 52,055    | 130,450   | 2,506 | 2   |
| จ.ชลบุรี          | 52,100    | 127,593   | 2,449 | 2   |
| จังหวัดอื่นๆ      | 146,892   | 366,584   | 2,496 | 7   |
| ทั่วประเทศ        | 1,868,508 | 5,275,370 | 2,823 | 100 |

(พยากรณ์ พค.47)

## 3. บัญชีสมดุลน้ำมันปาล์มดิบ : ตัน

|                      | ปี 2542 | ปี 2543 | ปี 2544 | ปี 2545 | ปี 2546 | ปี 2547* |          |
|----------------------|---------|---------|---------|---------|---------|----------|----------|
|                      |         |         |         |         |         | ณ.ค.47   | ณ.ส.ค.47 |
| 1. สต็อกยกมา         | 25,699  | 180,577 | 157,387 | 108,884 | 59,995  | 114,953  | 114,953  |
| 2. ผลผลิต            | 707,951 | 579,557 | 780,389 | 641,607 | 863,836 | 923,190  | 828,755  |
| 3. นำเข้า (นอกโควตา) | -       | -       | -       | 3,103   | -       | -        | 46,358   |
| 4. ใช้ภายใน          | 534,972 | 570,705 | 662,327 | 659,159 | 722,589 | 794,848  | 861,811  |
| 5. ส่งออก            | 180,577 | 32,042  | 166,565 | 34,443  | 86,289  | -        | 2,219    |
| 6. สต็อกยกไป         | 180,577 | 157,387 | 108,884 | 59,995  | 114,953 | 243,295  | 126,036  |
| สต็อก เอกชน          | 112,049 | 118,128 | 108,884 | 59,995  | 114,953 | -        | -        |
| สต็อก อคส.           | 68,528  | 39,259  | -       | -       | -       | -        | -        |

ที่มา โรงงานสกัดและกลั่นฯ ปี 47 \* ประมาณการเบื้องต้น

## 4. การนำเข้า- ส่งออก : ดัน

|                           | ปี 2542 | ปี 2543 | ปี 2544 | ปี 2545 | ปี 2546 | ปี 2547<br>(ม.ค.-ธ.ค.) |
|---------------------------|---------|---------|---------|---------|---------|------------------------|
| 4.1 นำเข้า -รวม 6 พิกัด   | 20,550  | 16,242  | 23,946  | 26,606  | 42,161  | 69,500                 |
| น้ำมันดิบ - 1511.100      | -       | -       | -       | -       | 2       | -                      |
| น้ำมันบริสุทธ์ - 1511.900 | 4,024   | 1,106   | 117     | 2,499   | 9,714   | 47,245                 |
| 4.2 ส่งออก - รวม 6 พิกัด  | 59,850  | 116,872 | 297,196 | 173,889 | 221,939 | 198,347                |
| น้ำมันดิบ - 1511.100      | 16,967  | 20,234  | 160,781 | 49,744  | 76,667  | 3,014                  |
| น้ำมันบริสุทธ์ - 1511.900 | 7,362   | 16,915  | 19,281  | 32,246  | 61,170  | 92,872                 |

ประเทศส่งออก น้ำมันดิบ : มาเลเซีย (35%) อินเดีย (36 %) น้ำมันบริสุทธ์ : พม่า (78%) จีน (12%)

## 5. ราคา (บาท/กก.)

|                                | ปี 2542 | ปี 2543 | ปี 2544 | ปี 2545 | ปี 2546 | ปี 2547       |
|--------------------------------|---------|---------|---------|---------|---------|---------------|
| ไทย                            |         |         |         |         | ทั้งปี  | ก.ย.46 ก.ย.47 |
| ผลปาล์ม (%น้ำมัน 17) ณ โรงสกัด | 2.51    | 1.83    | 1.43    | 2.70    | 2.76    | 2.66 3.83     |
| น้ำมันปาล์มดิบ กทม             | 18.15   | 12.95   | 10.80   | 17.25   | 18.28   | 16.55 21.01   |
| น้ำมันปาล์มบริสุทธ์ กทม        | 24.25   | 17.13   | 14.55   | 20.79   | 22.93   | 20.47 27.43   |
| มาเลเซีย                       |         |         |         |         |         |               |
| น้ำมันปาล์มดิบในมาเลเซีย       | 14.57   | 10.54   | 10.61   | 15.36   | 17.24   | 15.34 16.92   |
| น้ำมันปาล์มบริสุทธ์ ส่งออก     | 16.91   | 11.98   | 11.73   | 16.45   | 18.88   | 17.34 18.63   |

## 6. สภาพปัญหา

## 6.1 ปัญหาภาพรวม

1) ปัญหาการตลาด ราคาผลปาล์มไม่มีเสถียรภาพ เนื่องจากปริมาณผลผลิตที่ออกสู่ตลาดไม่แน่นอน บางช่วงมีปริมาณมากกว่าความต้องการใช้ภายใน(บางช่วงน้อยกว่า) ราคาน้ำมันปาล์มมาเลเซีย ซึ่งมีอิทธิพลต่อการปรับตัวของราคาในประเทศไม่แน่นอน รวมทั้งเกษตรกรเร่งตัดปาล์มดิบ ซึ่งมีคุณภาพ (เปอร์เซ็นต์น้ำมัน)ต่ำ ทำให้ขายไม่ได้ราคา

2) ปัญหาการผลิต ผลผลิตเฉลี่ยต่ำ เนื่องจากพันธุ์ปาล์มไม่ดี พื้นที่ปลูกไม่เหมาะสม อายุมาก ส่งผลให้ต้นทุนการผลิตสูง

## 3) ปัญหาการบริหารจัดการ

- การลักลอบนำเข้าน้ำมันปาล์มตามแนวชายแดนมีอย่างสม่ำเสมอ เนื่องจากน้ำมันปาล์มมาเลเซียมีราคาถูกกว่าน้ำมันปาล์มในประเทศ

- มีการนำเข้าน้ำมันปาล์มนอกโควตาจากมาเลเซียเพิ่มมากขึ้นตั้งแต่ปลายปี 2545

- โรงงานสกัดน้ำมันปาล์มดิบ และโรงงานกลั่นน้ำมันปาล์มบริสุทธ์ มีต้นทุนการผลิตสูงเนื่องจากมีวัตถุดิบในการผลิตเพียงร้อยละ 55 ของกำลังการผลิต ทำให้การค้าไม่สามารถแข่งขันด้านราคากับต่างประเทศได้

## 6.2 ปัญหาการตลาด

1) ปี 2542 - 2544 ผลปาล์มราคาตกต่ำ (มีการแทรกแซงตลาด)

2) ปี 2545 - ผลปาล์มราคาสูง (ไม่มีการแทรกแซงตลาด)

- น้ำมันปาล์มดิบราคาสูงในช่วงปลายปี สมาคมโรงกลั่นน้ำมันปาล์มขอนำเข้า น้ำมันปาล์มดิบ ชนิด Crude Palm Olein จำนวน 20,000 ตัน ภาษี 5% กระทรวงพาณิชย์พิจารณา สถานการณ์มีอุปทานน้ำมันปาล์มดิบเพียงพอกับความต้องการใช้ จึงไม่มีการอนุมัติให้นำเข้า

3) ปี 2546 - ผลปาล์มมีราคาสูงในช่วงต้นปี(ม.ค.-ก.พ.) และเริ่มต่ำลงตั้งแต่เดือนมี.ค.46 เป็นต้นมา เนื่องจากผลปาล์มออกมามากเกินกำลังการผลิตของเครื่องจักร ผลปาล์มมีคุณภาพต่ำ รวมทั้ง มีการลักลอบนำเข้า และการนำเข้านอกโควตาภายใต้ WTO จำนวนมาก

## 7. มาตรการแก้ไขปัญหา

### 7.1 ปี 2542 (ปัญหาราคาตกต่ำ)

มติคณะกรรมการคชก. เมื่อ 23 เม.ย.42 - 21 ธ.ค.43 (รวม 8 ครั้ง) อนุมัติเงินทุนหมุนเวียน ปลอดดอกเบี้ย รวม 1,500 ล้านบาท ให้ อคส.ใช้แทรกแซงตลาดโดยการรับซื้อน้ำมันปาล์มดิบ จำนวน ประมาณ 75,000 ตัน จากโรงงานสกัดน้ำมันปาล์มดิบ ในราคา กก.ละ 19.50 , 16.00 , 15.00 บาท ส่งมอบ ณ หน้าคลังเก็บ (รับซื้อ-เก็บสต็อก) และให้โรงงานสกัดฯ รับซื้อผลปาล์มทะเลทรายจากเกษตรกร รายย่อย (มีพื้นที่ปลูกปาล์ม ไม่เกิน 100 ไร่) ในราคา ณ หน้าโรงสกัดฯ กก.ละ 2.72 , 2.20 , 2.10 บาท (%น้ำมัน 16%) ระยะเวลารับซื้อ พ.ค.42-ม.ค.43

| ผลการดำเนินงาน                                                   | ปริมาณ<br>(ตัน) | ราคา<br>(บาท/กก) | มูลค่า<br>(ล้านบาท) |
|------------------------------------------------------------------|-----------------|------------------|---------------------|
| การรับซื้อ - ผลปาล์มสด (พ.ค.42-ม.ค.43)                           | 454,170         | 2.36             | 1,017.48            |
| - น้ำมันปาล์มดิบ (พ.ค.42-ม.ค.43)                                 | 70,239          | 16.37            | 1,150.03            |
| การจำหน่าย- เพื่อส่งออก (17มี.ค.43-31ม.ค.44)                     | 70,239          | 8.76             | 615.59              |
| ค่าใช้จ่ายทั้งโครงการ ( ผลขาดทุนขาย+คชจ.เก็บรักษา +ค่าดำเนินการ) |                 |                  | 1,128.37            |
| ค่าใช้จ่ายเฉลี่ย (บาท/กก.น้ำมันปาล์มดิบ)                         |                 |                  | 16.06               |

มติคณะกรรมการ คชก. เมื่อ 16 มิ.ย.47 อนุมัติค่าใช้จ่ายและลดค่าปรับให้บริษัท ข้าวไทยพร จาก.กก.ละ 5 บาท เหลือร้อยละ 7.5 ขณะนี้อยู่ระหว่างเรียกค่าปรับ

### 7.2 ปี 2543 (ปัญหาราคาตกต่ำ)

#### 1) การแทรกแซงตลาด

มติคณะกรรมการคชก. เมื่อ 2 ต.ค.43 อนุมัติเงินทุนหมุนเวียนปลอดดอกเบี้ย จำนวน 250 ล้านบาท ให้ อคส.ใช้ดำเนินการแทรกแซงตลาดโดยการรับซื้อน้ำมันปาล์มดิบ จำนวนประมาณ 15,000 ตัน จากโรงงานสกัดน้ำมันปาล์มดิบ ในราคา กก.ละ 12.50 บาท ส่งมอบ ณ หน้าคลังเก็บ (รับซื้อ-เก็บสต็อก) และให้โรงงานสกัดฯ ที่เข้าร่วมโครงการรับซื้อผลปาล์มทะเลทรายจากเกษตรกรรายย่อย ที่มีพื้นที่ปลูกไม่เกิน 50 ไร่และจดทะเบียนไว้กับทางราชการ ในราคา ณ หน้าโรงงานสกัดฯ กก.ละ 1.79 บาท (% น้ำมัน 17%) ระยะเวลารับซื้อ ต.ค.43-ม.ค.44

| ผลการดำเนินงาน                                                 | ปริมาณ(ตัน) | ราคา(บาท/กก) | มูลค่า (ล้านบาท) |
|----------------------------------------------------------------|-------------|--------------|------------------|
| การรับซื้อ - ผลปาล์มน้ำมัน (ธ.ค.43-ม.ค.44)                     | 44,759      | 1.77         | 79.421           |
| - น้ำมันปาล์มดิบ ( " )                                         | 7,527       | 11.95        | 89.950           |
| การจำหน่าย - เพื่อส่งออก (21 พ.ค.44)                           | 7,527       | 7.69         | 57.890           |
| ค่าใช้จ่ายทั้งโครงการ (ผลขาดทุนขาย+คชจ.เก็บรักษา+ค่าดำเนินการ) |             |              | 60.363           |
| ค่าใช้จ่ายเฉลี่ย (บาท/กก.น้ำมันปาล์มดิบ)                       |             |              | 8.02             |

คณะกรรมการ คชก. เมื่อ 16 มี.ค.45 รับทราบ คชจ.โครงการฯ และปิดบัญชีแล้วเมื่อ 23 ก.พ.47

2) การระบายส่งออก ประธานคณะกรรมการ คชก. อนุมัติการจำหน่ายเพื่อส่งออก น้ำมันปาล์มดิบไปต่างประเทศจำนวน 32,042 ตัน (น้ำมันที่รับซื้อเก็บสต็อกเมื่อปี 2542)

### 7.3 ปี 2544 (ปีอุทราคาราคตกต่ำ)

#### 1) การแทรกแซงตลาด

มติคณะกรรมการคชก. เมื่อ 5 และ 22 มี.ค.44 อนุมัติให้อคส.แทรกแซงตลาดโดยการรับซื้อ น้ำมันปาล์มดิบจากโรงสกัดฯ และจำหน่ายให้ผู้ส่งออกเพื่อส่งออกไปต่างประเทศทันที (รับซื้อ-ส่งออกทันที) จำนวนประมาณ 50,000 ตัน และจ่ายชดเชยส่วนต่างราคาส่งออกให้ผู้ส่งออกในอัตราตันละ 2,830 บาท โดยกำหนดเงื่อนไขให้โรงสกัดฯ ที่เข้าร่วมโครงการฯ ต้องรับซื้อผลปาล์มสดในราคา ณ หน้าโรงสกัดฯ จากเกษตรกรรายย่อย (ที่มีพื้นที่ปลูกไม่เกิน 50 ไร่และจดทะเบียนไว้กับทางราชการ ให้ขายได้ไร่ละ 200 กก./ไร่/เดือน) ในราคาที่จะกำหนดเป็นงวด ๆ ระยะเวลารับซื้อ มี.ค.-ส.ค.44

| ผลการดำเนินงาน                                              | ปริมาณ(ตัน) | ราคา(บาท/กก) | มูลค่า (ล้านบาท) |
|-------------------------------------------------------------|-------------|--------------|------------------|
| การรับซื้อ - ผลปาล์มน้ำมัน (เม.ย.-พ.ค.44)                   | 141,050     | 1.68         | 236.553          |
| - น้ำมันปาล์มดิบ ( " )                                      | 23,870      | 11.336       | 270.590          |
| การจำหน่าย - ส่งออกทันที (31 พ.ค.44)                        | 23,870      | 11.336       | 270.590          |
| จ่ายชดเชยส่วนต่างราคา                                       |             | 2.830        | 67.496           |
| ค่าใช้จ่ายดำเนินการของ อคส.                                 |             | 0.150        | 3.580            |
| ค่าใช้จ่ายทั้งโครงการ (ค่าชดเชยส่วนต่างราคา + ค่าดำเนินการ) |             |              | 71.076           |
| ค่าใช้จ่ายเฉลี่ย (บาท/กก.น้ำมันปาล์มดิบ)                    |             |              | 2.98             |

คณะกรรมการ คชก. เมื่อ 16 มี.ค.45 รับทราบ คชจ.โครงการฯ และปิดบัญชีแล้วเมื่อ 23 ก.พ.47

#### 2) การใช้น้ำมันปาล์มเป็นเชื้อเพลิง

มติคณะรัฐมนตรี เมื่อ 10 ก.ค.44 (อนุมัติตามมติคณะกรรมการนโยบายพลังงานแห่งชาติ เมื่อ 2 ก.ค.44) ให้ ปตท.รับซื้อน้ำมันปาล์มบริสุทธิ์เพื่อนำมาผสมกับน้ำมันดีเซลในสัดส่วนไม่เกิน 10% เพื่อจำหน่ายให้กับประชาชนทั่วไปในระยะแรก และจำหน่ายให้กับส่วนราชการ รัฐวิสาหกิจ เรือประมงและ เรือขนส่งสินค้าในระยะต่อไป

ผลการดำเนินงาน ปตท.ได้เปิดปั้มน้ำมันดีเซลปาล์มบริสุทธิ์ ที่ถนนสุขาภิบาล 3 ตั้งแต่ 11 ก.ค.44 ถึงสิ้นปี 2546 จำหน่ายวันละประมาณ 3,200 ลิตร (ใช้น้ำมันปาล์ม 160 ลิตร/วัน) โดยจำหน่ายในราคาต่ำกว่าดีเซลลิตรละ 0.50บาท ตั้งแต่ปลายปี 2544 ราคาสูงไม่คุ้มต้นทุนจำหน่าย

## 3) การระบายส่งออก

ประธานคณะกรรมการ คชก. อนุมัติการจำหน่ายเพื่อส่งออกน้ำมันปาล์มดิบไปต่างประเทศ จำนวน 46,837 ตัน (รับซื้อเก็บสต็อกไว้เมื่อปี 2542-43 ที่เหลือจากการระบายปี 2543) ทั้งนี้ เมื่อรวมกับการส่งออกทันทีตามมาตราการแทรกแซงตลาดของรัฐ ปี 2544 จำนวน 23,870 ตัน และการส่งออกของเอกชนจำนวน 95,858 ตัน รวมทั้งปีปริมาณ 166,565 ตัน

## 7.4 ปี 2545 (ไม่มีการแทรกแซงตลาด)

## 1) ใช้นโยบายบริหารจัดการด้านนำเข้าอย่างรัดกุม

## (1) ภายใต้ WTO

ในโควตา ให้ อคส. เป็นผู้นำเข้า (4,808.67 ตัน ภาษีร้อยละ 20) และไม่มีการอนุมัติให้นำเข้า รวมทั้งไม่ได้อนุมัติการขอนำเข้า 20,000 ตันของสมาคมโรงกลั่นฯ

นอกโควตา (ร้อยละ 146.2) ให้ผู้ประสงค์นำเข้าขอหนังสือรับรองฯ การชำระภาษี นอกโควตา ได้เป็นการทั่วไป มีผู้ขอนำเข้า 9 ราย ปริมาณที่ขอหนังสือรับรอง 10,337 ตัน นำเข้าจริง 3,099 ตัน ผู้ขอนำเข้าส่วนใหญ่เป็นผู้ประกอบการในนิคมอุตสาหกรรมซึ่งนำเข้าเพื่อส่งออก

นอก WTO ต้องขออนุญาตนำเข้าตามประกาศของกระทรวงพาณิชย์ (ไม่มีนำเข้า)

(2) ภายใต้ AFTA ภาษีนำเข้าที่ร้อยละ 20 และต้องขออนุญาตนำเข้าตามประกาศของกระทรวงพาณิชย์ (ไม่มีการขอนำเข้า)

2) จัดระบบการซื้อขายในประเทศ 1) ให้โรงงานผู้ผลิตแจ้งปริมาณรับซื้อ ผลิต จำหน่ายทุกสิ้นเดือน 2) ควบคุมการขนถ่ายโดยผู้ใดขนถ่ายน้ำมันปาล์มตั้งแต่ 25 กก.ขึ้นไปต้องขออนุญาตขนถ่าย 3) ให้ผู้รับซื้อปิดป้ายแสดงราคา รับซื้อโดยระบุคุณภาพเพื่อให้เกษตรกรได้รับความเป็นธรรมในการขายผลผลิต 4) ส่งเจ้าหน้าที่กำกับดูแล การปิดป้าย เครื่องชั่ง 5) ส่งเจ้าหน้าที่ตรวจสอบการรับซื้อและสต็อกทุกสัปดาห์

3) ตรวจสอบป้องกันการลักลอบนำเข้า ขอความร่วมมือกรมศุลกากรให้เพิ่มความเข้มงวด การปราบปรามการลักลอบนำเข้าและกรมการค้าภายในส่งสายตรวจพิเศษออกตรวจสอบด้วยอีกทางหนึ่ง

## 7.5 ปี 2546 (ไม่มีการแทรกแซงตลาด)

## 1) ใช้นโยบายบริหารจัดการด้านนำเข้าอย่างรัดกุม

## (1) ภายใต้ WTO

ในโควตา ให้ อคส. เป็นผู้นำเข้า (4,834.3 ตัน ภาษีร้อยละ 20) และไม่มีการอนุมัติให้นำเข้า นอกโควตา (ภาษีร้อยละ 144.6) ม.ค-มี.ค.46 ให้ผู้ประสงค์นำเข้าขอหนังสือรับรองฯ การชำระภาษีนอกโควตาได้เป็นการทั่วไป มีผู้ขอนำเข้า 7 ราย ปริมาณที่ขอหนังสือรับรอง 21,234.44 ตัน นำเข้าจริง 8,296 ตัน ผู้ขอนำเข้าส่วนใหญ่เป็นผู้ประกอบการในเขต EPZ ซึ่งได้รับยกเว้นภาษีนำเข้า ตั้งแต่เม.ย.46 จึงได้ควบคุมดูแลการนำเข้าให้รัดกุมขึ้นตามระเบียบกระทรวงพาณิชย์ ลงวันที่ 23 เม.ย. 46

นอก WTO ต้องขออนุญาตนำเข้าตามประกาศของกระทรวงพาณิชย์

(2) ภายใต้ AFTA ภาษีนำเข้าที่ร้อยละ 5 (มติ ครม.เมื่อ 30 ธ.ค.46) และต้องขออนุญาตนำเข้าตามประกาศของกระทรวงพาณิชย์

3) ใช้นโยบายการแก้ไขปัญหาปาล์มน้ำมันอย่างเป็นระบบ ตามที่คณะรัฐมนตรี ได้มีมติ เมื่อวันที่ 8 และ 22 เมษายน 2546 เห็นชอบตามที่กระทรวงพาณิชย์เสนอโดย

๑) วางระบบการนำเข้าน้ำมันปาล์ม ตรวจสอบป้องกันการลักลอบนำเข้า และแก้ไขปัญหาด้านราคาผลปาล์มโดยจัดระบบการซื้อขายภายในประเทศ ผลักดัน/ส่งเสริมการส่งออก ตรวจสอบคุณภาพน้ำมันปาล์มที่ใช้แล้วเพื่อลดการใช้ซ้ำ

๒) ให้แต่งตั้งคณะกรรมการแก้ไขปัญหาปาล์มน้ำมันอย่างเป็นระบบโดยมีรัฐมนตรีว่าการกระทรวงพาณิชย์เป็นประธานเพื่อกำหนดนโยบาย มาตรการ และบริหารจัดการให้เกิดผลดีแก่อุตสาหกรรมปาล์มน้ำมันทั้งระบบ

#### 4) การแก้ไขปัญหาด้านราคาผลปาล์ม

##### (1) จัดระบบการซื้อขายในประเทศ

๑) ให้โรงงานผู้ผลิตน้ำมันปาล์มทั้งโรงงานสกัดและโรงกลั่นทั้งหมด 60 รายแจ้งปริมาณการรับซื้อ ผลผลิต จำหน่ายและสต็อกเป็นประจำทุกเดือนและตรวจสอบสต็อกทุกสัปดาห์

๒) ให้ผู้ขนย้ายน้ำมันปาล์มตั้งแต่ 25 กก. ขึ้นไป ต้องขออนุญาตการขนย้ายและต้องนำหนังสือฯ กำกับการขนย้ายไปด้วย ซึ่งเดิมกำหนด พื้นที่ควบคุมการขนย้ายไว้ 15 จังหวัดในภาคใต้ และในปี 2547 ได้ขยายเพิ่มพื้นที่อีก 30 จังหวัดในพื้นที่ติดทะเลและติดประเทศเพื่อนบ้าน รวมเป็น 45 จังหวัด เพื่อกำกับการเคลื่อนย้ายน้ำมันปาล์มในประเทศและป้องกันการลักลอบนำเข้า

๓) ให้ผู้รับซื้อผลปาล์มประกอบด้วยโรงงานสกัด 48 ราย และลานเท 312 ราย ปิดป้ายแสดงราคาซื้อขายผลปาล์มโดยระบุชั้นคุณภาพ (เปอร์เซ็นต์น้ำมัน) อย่างน้อย 3 ชั้นคุณภาพ ได้แก่ 13% 15% 17% และให้รับซื้อไม่ต่ำกว่าราคาแสดงที่ป้าย

๔) ประชาสัมพันธ์ให้เกษตรกรพัฒนาคุณภาพผลปาล์ม(ตัดปาล์มสุก)ทางสื่อวิทยุโปสเตอร์ แผ่นพับ เพื่อให้เกษตรกรขายผลผลิตได้ราคาดีขึ้น

##### (2) กำหนดเกณฑ์ราคากลางและตรวจสอบคุณภาพ

๑) ให้จังหวัดประชาสัมพันธ์เผยแพร่ราคาซื้อขายและราคากลางผลปาล์มตามชั้นคุณภาพที่คำนวณจากราคาน้ำมันปาล์มดิบที่โรงงานสกัดฯในพื้นที่ขายได้ให้เกษตรกรทราบเป็นประจำทุกวัน

๒) ให้ตั้งคณะทำงานแก้ไขปัญหาปาล์มน้ำมันอย่างเป็นระบบระดับจังหวัด คณะทำงานตรวจสอบคุณภาพผลปาล์มประจำจังหวัด รวม 11 จังหวัดที่เป็นแหล่งผลิต ได้แก่ จังหวัดกระบี่ สุราษฎร์ธานี ชุมพร ตรัง สตูล สงขลา พังงา ระนอง นครศรีธรรมราช ประจวบคีรีขันธ์ และชลบุรี เพื่อทำหน้าที่ดำเนินมาตรการตามนโยบายที่กำหนดและไกล่เกลี่ยปัญหาคุณภาพผลปาล์มที่เกิดขึ้นจากการซื้อขาย

##### (3) การตรวจสอบและกำกับดูแล

๑) จัดส่งเจ้าหน้าที่จากส่วนกลางออกตรวจสอบการปิดป้ายแสดงราคาซื้อขายและเครื่องชั่งของผู้รับซื้อในแหล่งผลิตสำคัญ 7 จังหวัด ได้แก่ จ.กระบี่ สุราษฎร์ธานี ชุมพร ตรัง สตูล สงขลา และพังงา โดยได้ตรวจการปิดป้าย 111 ราย พบผู้กระทำผิดไม่ปิดป้าย 14 ราย ปรับเป็นเงิน 24,000 บาท

๒) ตรวจสอบเครื่องชั่ง 175 เครื่อง พบเครื่องชั่งไม่ถูกต้อง 20 เครื่องซึ่งได้ผูกบัตรห้ามใช้

๓) ดูแลป้องกันมิให้มีการกำหนดราคาซื้อขายร่วมกัน

(4) การสนับสนุนการส่งออก ได้สนับสนุนภาคเอกชนส่งออกน้ำมันปาล์มดิบไปต่างประเทศ ในช่วงที่ภายในประเทศมีสต็อกน้ำมันปาล์มมากเพื่อมิให้ราคาผลปาล์มโน้มต่ำ รวมประมาณ 86,289 ตัน โดยส่งออกในช่วงเดือน เม.ย. - ส.ค.46

(5) การตรวจสอบคุณภาพน้ำมันปาล์มที่ใช้แล้ว(Re-used) ได้ประสานกระทรวงสาธารณสุข ให้ตรวจสอบคุณสมบัติน้ำมันที่ใช้แล้ว (Re-used) เพื่อลดการใช้น้ำมันที่จะเป็นอันตรายต่อผู้บริโภค และได้ สุ่มตรวจการใช้น้ำมันปาล์มในอุตสาหกรรมเบหมิถึงสำเร็จรูป ขนมขบเคี้ยว ร้านอาหารฟาสต์ฟู้ดส์ เพื่อกำกับดูแลการจัดการน้ำมันที่เหลือจากการใช้แล้วมิให้นำออกมาจำหน่ายในท้องตลาด

#### 5) การตรวจสอบป้องกันการลักลอบนำเข้า

๑ ส่งสายตรวจพิเศษเข้าตรวจสอบอย่างเข้มงวดในพื้นที่ภาคใต้และตามแนวชายแดน เช่น จ.สตูล จ.สงขลา ฯลฯ

๑ ดำเนินคดีกับผู้ลักลอบอย่างเข้มงวดตามกฎหมายศุลกากร และกฎหมายควบคุมการขนย้ายของกระทรวงพาณิชย์

๑ ดำเนินการกับผู้ลักลอบ กรณีส่งผลกระทบต่อเศรษฐกิจโดยรวมของประเทศให้ ดำเนินการยึดทรัพย์โดยใช้อำนาจตามกฎหมายว่าด้วยการป้องกันและปราบปรามการฟอกเงิน (ปปง.)

๑ ผลการตรวจสอบ มีการจับกุมผู้ลักลอบนำเข้ารายใหญ่ได้ 2 ราย คือ ที่จังหวัดปัตตานี (ทางทะเล) และที่จังหวัดกระบี่(ทางบก)ซึ่งของกลางที่ยึดได้เป็นน้ำมันปาล์มบริสุทธิ์บรรจุถุง 400 ถุง (ประมาณ 6.40 ตัน) ในข้อหาผิดทั้งตามกฎหมายศุลกากรที่ลักลอบหนีภาษีและกฎหมาย ควบคุมการขนย้ายที่ขนย้ายโดยไม่ได้รับอนุญาต ซึ่งศาลจังหวัดกระบี่ได้ตัดสินลงโทษแล้วทั้งจำคุก ปรับและริบของกลางแล้ว

#### 6) การวางระบบนำเข้า-ส่งออก

##### (1) การดำเนินการก่อนมีมติ ครม.

๑ ตรวจสอบผู้นำเข้าน้ำมันปาล์มนอกโควตา WTO ที่ยื่นขอนำเข้าในปี 45-46 ทั้งหมด 18 รายพบว่า ส่วนใหญ่เป็นผู้ประกอบการค้าในเขตส่งเสริมการส่งออก (EPZ) ในนิคมอุตสาหกรรม ซึ่งใช้ สิทธิยกเว้นภาษีนำเข้า บางรายนำเข้ามา Re-Packing แล้วส่งออก บางรายนำเข้าแล้ว Re-Export ทันที

๑ ตรวจสอบเชิงลึกเพิ่มเติม พบว่า มีบริษัทในนิคมอุตสาหกรรม ทำการแทนผู้อื่น 2 ราย คือ บริษัท เอ ที เอส โลจิสติกส์ จำกัด ในนิคมอุตสาหกรรมบางปะอิน จังหวัดพระนครศรีอยุธยาและบริษัท ไทยเคียววา ซังโย จำกัด ในนิคมอุตสาหกรรมลาดกระบัง กรุงเทพฯ ซึ่งผู้ทำการแทน 2 รายดังกล่าวได้ ถูกยกเลิกการประกอบกิจการค้าน้ำมันปาล์มแล้ว

๑ กรมศุลกากรได้เข้าตรวจสอบห้างหุ้นส่วนจำกัด จุฬาทิพย์เทรดดิ้ง ในนิคมอุตสาหกรรมแหลมฉบัง จังหวัดชลบุรี พบว่า บริษัทฯ ไม่ได้ทำการส่งออกน้ำมันปาล์มที่นำเข้าจำนวน 109 ตัน และ กำลังดำเนินคดีกับบริษัทฯ

## (2) การดำเนินการหลังมีมติ ครม.

๑ การแก้ไขระเบียบการนำเข้า กระทรวงพาณิชย์ได้ออกประกาศและระเบียบกระทรวงพาณิชย์กำหนดมาตรการในการนำเข้าและการนำเข้าเพื่อส่งออก รวมทั้ง หลักเกณฑ์ วิธีการในการออกหนังสือรับรองแสดงการได้รับสิทธิชำระภาษีนอกโควตาภายใต้ WTO ให้รัดกุมขึ้นแล้วเมื่อวันที่ 23 เมษายน 2546 โดยผู้นำเข้าที่จะขอหนังสือรับรองการนำเข้าได้ ต้องมีคุณสมบัติเป็นโรงสกัดหรือกลั่นหรือนิติบุคคลที่มีประวัติการค้าน้ำมันปาล์มและจดทะเบียนเป็นผู้นำเข้ากับศต.และ ต้องส่งออกน้ำมันที่นำเข้าภายใน 30 วัน ฯลฯ

## ๑ การกำกับดูแลและตรวจสอบ

๑ ในขั้นตอนการนำเข้า-ส่งออกกรมศุลกากรเป็นผู้กำกับดูแล ณ ด่านศุลกากรซึ่งคณะรัฐมนตรีเห็นชอบให้ส่งออกได้เพียง 4 ด่าน คือ ด่านสงขลาบุรี ด่านแม่สอด ด่านแม่สาย และด่านท่าเรือกรุงเทพ

๑ กรณีผู้นำเข้าที่เป็นผู้ประกอบการค้าในเขต EPZ การนิคมอุตสาหกรรมมาต้องกำกับดูแลให้ผู้นำเข้าปฏิบัติตามอย่างถูกต้องตามเงื่อนไขที่ได้รับอนุญาตให้ประกอบกิจการ และต้องเป็นไปตามมติคณะรัฐมนตรีและประกาศกระทรวงพาณิชย์อย่างเคร่งครัด

## ๑ ผลการกำกับดูแลตรวจสอบ สามารถควบคุมการนำเข้า-ส่งออกได้เป็นอย่างดี

|                        | จำนวนที่ขอ | ออกหนังสือรับรอง (ตัน) | นำเข้าจริง (ตัน) |
|------------------------|------------|------------------------|------------------|
| ปี 2546 - ม.ค.-มี.ค.46 | 7 ราย      | 21,234.44              | 8,296.20         |
| - เม.ย.-ธ.ค.46         | 5 ราย      | 3,121.87               | 3,102.64         |
| รวม                    |            | 24,356.31              | 11,398.84        |

|         |     |        |                       |                       |
|---------|-----|--------|-----------------------|-----------------------|
| ปี 2547 | รวม | 11 ราย | 67,448 (ม.ค.-28กย.47) | 65,058 (ม.ค.-28กย.47) |
|---------|-----|--------|-----------------------|-----------------------|

## 8. สถานการณ์ ปี 2547

8.1 โลก ปี 2547 (ต.ค.-ก.ย.47) กระทรวงเกษตรสหรัฐ คาดว่าโลกมีผลผลิต 28.67 ล้านตัน เพิ่มขึ้นร้อยละ 5.17 ความต้องการใช้บริโภค 27.99 ล้านตัน เพิ่มขึ้นร้อยละ 1.08

8.2 ไทย ปี 2547 กระทรวงเกษตรฯ คาดว่าจะมีผลผลิตปาล์มน้ำมัน 5.275 ล้านตัน หรือคิดเป็นผลผลิตน้ำมันปาล์มดิบประมาณ 0.923 ล้านตัน (% น้ำมัน 17.50) เพิ่มขึ้นจากปีก่อนร้อยละ 7.61 และ 6.87 ทั้งนี้ เมื่อนำปริมาณจากแจ้งของโรงงานสกัดฯ 8 เดือนแรก (ม.ค.-ส.ค.47) รวมกับประมาณการของกระทรวงเกษตรฯ จะมีผลปาล์มทั้งปีประมาณ 4.854 ล้านตัน และน้ำมันปาล์มดิบประมาณ 828,755 ตัน ซึ่งต่ำกว่าปริมาณที่คาดการณ์ข้างต้นร้อยละ 7.98 และ 9.97

8.3 ราคา ปัจจุบันราคาผลปาล์มและน้ำมันปาล์มดิบทรงตัวในเกณฑ์ดี เนื่องจากปริมาณผลผลิตยังมีไม่เพียงพอ กับความต้องการของโรงสกัดฯ และโรงกลั่นฯ นำเข้าเพื่อส่งออกมากขึ้น แต่ราคาน้ำมันมาเลเซียยังต่ำกว่ามาก

|                                   | 24 ก.ย.47 | 7 ต.ค.47 | % Δ   |
|-----------------------------------|-----------|----------|-------|
| ผลปาล์ม (%น้ำมัน 17)              | 3.55      | 3.50     | -0.72 |
| น้ำมันดิบไทย : บาท/กก.            | 20.13     | 20.13    | -     |
| น้ำมันบริสุทธิ์ไทย : บาท/กก.      | 27.29     | 26.55    | -2.71 |
| น้ำมันดิบมาเลเซีย : บาท/กก.       | 16.70     | 16.67    | -0.18 |
| น้ำมันบริสุทธิ์มาเลเซีย : บาท/กก. | 18.43     | 18.24    | -1.03 |

8.4 แนวโน้ม คาดว่าผลผลิตจะออกสู่ตลาดสม่ำเสมอ และเพียงพอกับความต้องการใช้ในประเทศ แต่จะไม่เพียงพอกับความต้องการส่งออกต่างประเทศ



ราคาปาล์มน้ำมันและน้ำมันปาล์ม (ไทยและมาเลเซีย)

กร 36 : FD ปาล์ม / ราคาปาล์ม45-46 (sheet : I\_PRICE45-46)

บาท/กก.

| ไทย                                                   |          |       |       |       |       |       |       |       |       |       |       |       |                  |
|-------------------------------------------------------|----------|-------|-------|-------|-------|-------|-------|-------|-------|-------|-------|-------|------------------|
| ผลปาล์มทะเลทราย คุณภาพ (น้ำมัน 17%) ณ หน้าโรงงานสกัดฯ |          |       |       |       |       |       |       |       |       |       |       |       |                  |
|                                                       | ม.ค.     | ก.พ.  | มี.ค. | เม.ย. | พ.ค.  | มิ.ย. | ก.ค.  | ส.ค.  | ก.ย.  | ต.ค.  | พ.ย.  | ธ.ค.  | เฉลี่ย<br>ทั้งปี |
| ปี 2540                                               | 2.37     | 2.67  | 2.35  | 2.03  | 2.03  | 2.22  | 2.42  | 2.35  | 2.22  | 2.17  | 2.38  | 2.59  | 2.32             |
| ปี 2541                                               | 3.53     | 4.01  | 3.85  | 3.41  | 3.55  | 3.27  | 3.41  | 3.39  | 3.96  | 3.93  | 4.37  | 5.09  | 3.81             |
| ปี 2542                                               | 5.39     | 5.43  | 3.51  | 2.36  | 2.04  | 1.62  | 1.57  | 1.86  | 1.89  | 1.52  | 1.32  | 1.62  | 2.51             |
| ปี 2543                                               | 2.17     | 1.70  | 1.45  | 1.83  | 2.15  | 2.58  | 1.85  | 1.81  | 1.65  | 1.61  | 1.56  | 1.65  | 1.83             |
| ปี 2544                                               | 1.37     | 1.07  | 1.00  | 1.12  | 1.07  | 1.41  | 1.55  | 1.93  | 1.65  | 1.17  | 1.74  | 2.09  | 1.43             |
| ปี 2545                                               | 2.28     | 2.30  | 2.26  | 2.25  | 2.06  | 2.56  | 2.37  | 2.59  | 2.57  | 2.72  | 3.78  | 4.71  | 2.70             |
| ปี 2546                                               | 4.03     | 2.71  | 2.36  | 1.96  | 2.00  | 2.32  | 2.45  | 2.38  | 2.66  | 3.24  | 3.58  | 3.41  | 2.76             |
| ปี 2547                                               | 3.13     | 3.34  | 3.41  | 3.29  | 3.05  | 2.84  | 3.42  | 3.99  | 3.83  |       |       |       | 3.37             |
| 2. น้ำมันปาล์มดิบ ซื่อขาย กทม.                        |          |       |       |       |       |       |       |       |       |       |       |       |                  |
| ปี 2540                                               | 16.62    | 16.86 | 15.31 | 14.17 | 14.39 | 15.76 | 17.33 | 15.28 | 16.24 | 17.32 | 18.04 | 20.94 | 16.52            |
| ปี 2541                                               | 26.93    | 27.12 | 24.40 | 22.77 | 25.60 | 23.74 | 25.07 | 23.70 | 25.21 | 25.82 | 29.57 | 30.90 | 25.90            |
| ปี 2542                                               | 32.89    | 32.99 | 22.22 | 17.26 | 17.00 | 13.91 | 14.42 | 14.76 | 14.41 | 12.81 | 11.59 | 13.59 | 18.15            |
| ปี 2543                                               | 13.86    | 12.49 | 10.99 | 13.15 | 15.25 | 16.15 | 13.25 | 13.43 | 11.78 | 11.46 | 11.76 | 11.81 | 12.95            |
| ปี 2544                                               | 10.02    | 8.58  | 9.03  | 9.00  | 9.13  | 10.25 | 11.86 | 13.70 | 10.84 | 9.85  | 13.24 | 14.13 | 10.80            |
| ปี 2545                                               | 15.15    | 15.05 | 15.00 | 15.29 | 15.04 | 15.94 | 15.19 | 16.23 | 16.08 | 16.64 | 22.69 | 28.66 | 17.25            |
| ปี 2546                                               | 25.10    | 18.57 | 16.14 | 15.86 | 16.42 | 16.67 | 15.83 | 15.51 | 16.55 | 19.97 | 21.69 | 21.00 | 18.28            |
| ปี 2547                                               | 19.68    | 21.22 | 21.66 | 21.17 | 20.17 | 17.64 | 20.25 | 21.96 | 21.01 |       |       |       | 20.53            |
| 3. น้ำมันปาล์มบริสุทธิ์ ซื่อขาย กทม. (Bulk)           |          |       |       |       |       |       |       |       |       |       |       |       |                  |
| ปี 2540                                               | 22.34    | 23.14 | 21.11 | 20.22 | 20.25 | 21.13 | 23.37 | 22.49 | 22.73 | 23.95 | 24.35 | 26.96 | 22.67            |
| ปี 2541                                               | 31.66    | 34.39 | 32.82 | 29.64 | 31.25 | 32.27 | 31.50 | 29.78 | 30.64 | 32.04 | 35.46 | 38.05 | 32.46            |
| ปี 2542                                               | 38.91    | 39.18 | 33.19 | 25.82 | 25.05 | 21.32 | 19.91 | 19.17 | 18.60 | 17.09 | 15.21 | 17.52 | 24.25            |
| ปี 2543                                               | 18.08    | 17.33 | 15.07 | 16.47 | 18.92 | 19.80 | 18.70 | 18.26 | 16.45 | 15.66 | 15.37 | 15.49 | 17.13            |
| ปี 2544                                               | 15.06    | 13.23 | 13.26 | 12.67 | 12.99 | 13.78 | 14.55 | 17.00 | 15.47 | 13.65 | 16.10 | 16.83 | 14.55            |
| ปี 2545                                               | 18.35    | 18.84 | 19.07 | 19.41 | 19.59 | 20.53 | 19.66 | 19.54 | 18.69 | 19.30 | 24.87 | 31.62 | 20.79            |
| ปี 2546                                               | 31.51    | 25.24 | 21.84 | 20.61 | 21.85 | 21.05 | 20.27 | 19.17 | 20.47 | 23.17 | 26.19 | 23.75 | 22.93            |
| ปี 2547                                               | 23.59    | 24.73 | 25.80 | 25.57 | 25.03 | 23.65 | 25.34 | 26.44 | 27.43 |       |       |       | 25.29            |
| 4. น้ำมันปาล์มดิบ ซื่อขายในมาเลเซีย                   |          |       |       |       |       |       |       |       |       |       |       |       |                  |
|                                                       | มาเลเซีย |       |       |       |       |       |       |       |       |       |       |       | เฉลี่ย<br>ทั้งปี |
| ปี 2540                                               | 13.65    | 14.12 | 13.50 | 13.61 | 13.64 | 12.52 | 13.98 | 14.72 | 16.90 | 18.68 | 19.57 | 22.33 | 15.60            |
| ปี 2541                                               | 29.62    | 28.27 | 25.45 | 25.34 | 25.98 | 25.35 | 24.51 | 25.03 | 25.94 | 23.94 | 23.31 | 21.65 | 25.37            |
| ปี 2542                                               | 21.32    | 19.02 | 16.68 | 16.99 | 15.21 | 12.33 | 10.71 | 11.39 | 13.87 | 13.01 | 12.26 | 12.01 | 14.57            |
| ปี 2543                                               | 11.37    | 10.66 | 11.20 | 12.33 | 11.42 | 10.92 | 10.83 | 10.68 | 10.28 | 8.82  | 9.36  | 8.64  | 10.54            |
| ปี 2544                                               | 8.16     | 7.82  | 9.02  | 9.74  | 8.87  | 9.41  | 11.83 | 14.39 | 11.96 | 10.36 | 12.59 | 13.12 | 10.61            |
| ปี 2545                                               | 13.72    | 12.95 | 13.13 | 13.52 | 14.21 | 16.04 | 15.25 | 16.64 | 15.96 | 16.22 | 17.90 | 18.75 | 15.36            |
| ปี 2546                                               | 18.59    | 18.25 | 16.87 | 16.48 | 16.40 | 16.63 | 16.39 | 15.32 | 15.34 | 17.92 | 19.55 | 19.13 | 17.24            |
| ปี 2547                                               | 18.38    | 19.60 | 20.73 | 20.44 | 19.74 | 16.67 | 15.98 | 16.40 | 16.92 |       |       |       | 18.32            |
| 5. น้ำมันปาล์มบริสุทธิ์ ส่งออก F.O.B. มาเลเซีย (Bulk) |          |       |       |       |       |       |       |       |       |       |       |       |                  |
| ปี 2540                                               | 15.18    | 15.72 | 15.30 | 15.29 | 15.73 | 14.49 | 16.12 | 17.04 | 19.11 | 20.77 | 21.19 | 23.90 | 17.49            |
| ปี 2541                                               | 30.94    | 29.58 | 28.29 | 27.45 | 28.37 | 27.86 | 27.31 | 28.70 | 29.6  | 26.68 | 25.67 | 23.93 | 27.87            |
| ปี 2542                                               | 23.56    | 21.59 | 18.79 | 18.93 | 18.04 | 14.74 | 13.42 | 14.21 | 16.83 | 14.95 | 14.01 | 13.85 | 16.91            |
| ปี 2543                                               | 12.89    | 12.40 | 12.63 | 13.82 | 12.82 | 12.10 | 12.17 | 12.05 | 11.72 | 10.65 | 10.86 | 9.62  | 11.98            |
| ปี 2544                                               | 9.14     | 8.55  | 10.32 | 10.94 | 10.26 | 10.86 | 13.63 | 16.12 | 12.46 | 10.91 | 13.60 | 13.97 | 11.73            |
| ปี 2545                                               | 15.06    | 14.15 | 14.45 | 14.37 | 14.99 | 17.14 | 16.01 | 17.74 | 17.33 | 17.23 | 19.16 | 19.81 | 16.45            |
| ปี 2546                                               | 19.86    | 19.37 | 18.30 | 17.95 | 17.93 | 18.66 | 18.62 | 17.77 | 17.34 | 19.31 | 20.93 | 20.51 | 18.88            |
| ปี 2547                                               | 19.37    | 20.86 | 22.31 | 21.83 | 20.83 | 17.96 | 17.51 | 17.96 | 18.63 |       |       |       | 19.70            |

## มะพร้าวผลแก่

## 1. ผลผลิต : ล้านตัน

|                          | ปี 2542 | ปี 2543 | ปี 2544 | ปี 2545 | ปี 2546 | ปี 2547 <sup>น.ย</sup> | %Δ   |
|--------------------------|---------|---------|---------|---------|---------|------------------------|------|
| 1.1 โลก เนื้อมะพร้าวแห้ง | 4.37    | 5.45    | 5.77    | 5.22    | 5.18    | 5.36                   | 3.47 |
| ฟิลิปปินส์ ”             | 1.35    | 2.35    | 2.80    | 2.15    | 2.20    | 2.30                   | 4.55 |
| อินโดนีเซีย ”            | 1.29    | 1.32    | 1.36    | 1.36    | 1.30    | 1.36                   | 4.62 |
| 1.2 ไทย มะพร้าวผลแก่     | 1.380   | 1.399   | 1.396   | 1.418   | 1.432   | 1.500                  | 4.74 |
| หรือ เนื้อมะพร้าวแห้ง    | 0.276   | 0.280   | 0.279   | 0.284   | 0.286   | 0.300                  | 4.90 |

## 2. ต้นทุนการผลิต

|                                                          |      |      |      |      |    |    |
|----------------------------------------------------------|------|------|------|------|----|----|
| ต้นทุนเฉลี่ยทั้งประเทศ (บาท/ผล)                          | 3.66 | 3.94 | 3.68 | 3.63 | Na | Na |
| ผลผลิตเฉลี่ยทั้งประเทศ (กก./ไร่)                         | 674  | 688  | 685  | 694  | Na | Na |
| คิดเทียบเป็น (ผล/ไร่)                                    | 539  | 550  | 548  | 555  |    |    |
| ต้นทุนผลิต จ.ประจวบฯ 2.50 บาท/ผล จ.สุราษฎร์ฯ 1.50 บาท/ผล |      |      |      |      |    |    |

| แหล่งผลิต ปี 46   | พื้นที่ให้ผล(ไร่) | ผลผลิต (ตัน) | เฉลี่ย (กก./ไร่) | %   |
|-------------------|-------------------|--------------|------------------|-----|
| จ.ประจวบคีรีขันธ์ | 362,609           | 255,112      | 672              | 18  |
| จ.ชุมพร           | 315,864           | 182,218      | 568              | 13  |
| จ.สุราษฎร์ธานี    | 225,412           | 174,978      | 765              | 12  |
| จ.นครศรีธรรมราช   | 136,234           | 104,493      | 761              | 7   |
| จ.ชลบุรี          | 144,086           | 106,618      | 726              | 7   |
| จ.สมุทรสงคราม     | 63,340            | 41,307       | 645              | 3   |
| จ.อื่นๆ           | 795,680           | 567,274      | 713              | 40  |
| ทั้งหมด           | 2,043,225         | 1,432,000    | 694              | 100 |

## 3. การใช้มะพร้าวผลในประเทศ : ล้านตัน

|                          | ปี 2542 | ปี 2543 | ปี 2544 | ปี 2545 | ปี 2546 | ปี 2547 | %Δ   |
|--------------------------|---------|---------|---------|---------|---------|---------|------|
| บริโภคโดยตรง 60%         | 0.828   | 0.840   | 0.838   | 0.851   | 0.859   | 0.900   | 4.77 |
| ผลิตกะทิสำเร็จรูป 10%    | 0.138   | 0.140   | 0.139   | 0.142   | 0.143   | 0.150   | 4.89 |
| ผลิตเนื้อมะพร้าวแห้ง 30% | 0.414   | 0.419   | 0.419   | 0.425   | 0.430   | 0.450   | 4.65 |
| คิดเป็นเนื้อมะพร้าวแห้ง  | 0.082   | 0.084   | 0.084   | 0.085   | 0.085   | 0.090   | 5.88 |
| คิดเป็นน้ำมันมะพร้าว     | 0.042   | 0.043   | 0.043   | 0.044   | 0.044   | 0.046   | 5.55 |

## 4. การนำเข้า-ส่งออก : ตัน

|                           | ปี 2542 | ปี 2543 | ปี 2544 | ปี 2545 | ปี 2546 | ปี 2547<br>(ม.ค.-ส.ค.) |
|---------------------------|---------|---------|---------|---------|---------|------------------------|
| นำเข้า - น้ำมัน (3 พิกัด) | 63      | 35      | 45      | 72      | 90      | 44                     |
| - มะพร้าวฝอย              | 37      | 123     | 75      | 98      | 115     | 54                     |
| ส่งออก - น้ำมัน (3 พิกัด) | 39      | 5,130   | 7,067   | 1,612   | 1,793   | 3,485                  |
| - มะพร้าวฝอย              | 1,294   | 75      | 191     | 101     | 429     | 281                    |
| - กะทิสำเร็จรูป*          | 3,533   | 4,458   | 5,493   | 4,887   | 12,057  | 8,066                  |

\* สถิติพิกัด 2008190091 : สินค้าแปรรูปหลายชนิดซึ่งรวมกะทิสำเร็จรูป

ประเทศคู่ค้า มะพร้าวฝอย : ฟิลิปปินส์, น้ำมันมะพร้าวดิบ : มาเลเซีย สิงคโปร์, กะทิสำเร็จรูป : อเมริกา ออสเตรเลีย

| 5. ราคา :                       |        | ปี 2543 | ปี 2544 | ปี 2545 | ปี 2546 | ปี 2547 |        |
|---------------------------------|--------|---------|---------|---------|---------|---------|--------|
| 5.1 ณ แหล่งผลิตเฉลี่ยทั่วประเทศ |        |         |         |         | ทั้งปี  | ก.ย.46  | ก.ย.47 |
| มะพร้าวผลใหญ่ทั้งเปลือก         | บาท/ผล | 2.60    | 2.52    | 3.31    | 3.41    | 2.76    | 3.63   |
| จ. ประจวบคีรีขันธ์              |        | 2.91    | 3.05    | 4.01    | 4.40    | 3.60    | 4.91   |
| จ. สุราษฎร์ธานี                 |        | 2.22    | 1.89    | 3.10    | 3.27    | 2.35    | 3.20   |
| เนื้อมะพร้าวแห้ง 90%            | บาท/กก | 6.52    | 4.39    | 6.59    | 7.63    | 6.76    | 9.26   |
| จ. ประจวบคีรีขันธ์              |        | 7.54    | 5.36    | 7.85    | 8.58    | 7.75    | 11.63  |
| จ. สุราษฎร์ธานี                 |        | 6.85    | 4.33    | 7.05    | 8.26    | 7.30    | 10.50  |
| 5.2 ตลาด กทม. ขายส่ง            |        |         |         |         |         |         |        |
| มะพร้าวผลใหญ่ปอกเปลือก          | บาท/ผล | 5.78    | 6.06    | 7.12    | 7.36    | 6.66    | 6.95   |
| เนื้อมะพร้าวแห้ง 90%            | บาท/กก | 8.18    | 5.30    | 8.42    | 9.63    | 8.78    | 12.14  |
| น้ำมันมะพร้าวดิบ                | "      | 15.61   | 10.17   | 15.87   | 17.85   | 16.22   | 24.45  |
| น้ำมันมะพร้าวบริสุทธิ์ (ปีบ)    | "      | 23.42   | 18.39   | 23.49   | 26.41   | 23.89   | 32.94  |
| 5.3 ตลาดโลก-น้ำมันมะพร้าวดิบ    | "      | 18.02   | 13.83   | 17.73   | 19.28   | 17.91   | 27.36  |

## 6. สภาพปัญหา

### 6.1 ภาพรวม

#### 6.1.1 ปัญหาการตลาด

- 1) ราคามะพร้าวผลไม่มีเสถียรภาพ เนื่องจากปริมาณผลผลิตที่ออกสู่ตลาดไม่แน่นอน
- 2) ตลาดมะพร้าวผลไม่ขยายตัว เนื่องจากผู้บริโภคบริโภคมะพร้าวผลลดลง
- 3) ตลาดน้ำมันมะพร้าวเล็กลง เนื่องจากถูกทดแทนด้วยน้ำมันปาล์มและน้ำมันเมล็ดในปาล์ม ทั้งการบริโภคและอุตสาหกรรม ทำให้ความต้องการน้ำมันมะพร้าวลดลง โรงงานหีบน้ำมันมะพร้าวขาดแคลน วัตถุดิบเนื้อมะพร้าวแห้งเนื่องจากเกษตรกรนิยมจำหน่ายผลผลิตในรูปมะพร้าวผลและเนื้อมะพร้าวขาว
- 4) ตลาดกะทิสำเร็จรูป ขยายตัวไม่มากนักถึงแม้จะสะดวกในการบริโภคแต่ผู้บริโภคคำนึงถึงสุขภาพมากขึ้น

6.1.2 ปัญหาการแปรรูป ต้นทุนการแปรรูปสูง เนื่องจากโรงงานสกัดน้ำมันมะพร้าวเป็นโรงงานขนาดเล็ก มีประสิทธิภาพต่ำ วัตถุดิบมีน้อยกว่ากำลังการผลิตเนื่องจากเกษตรกรนิยมขายในรูปมะพร้าวผล

#### 6.1.3 ปัญหาการผลิต ต้นทุนมะพร้าวผลสูง ผลผลิตเฉลี่ยต่อไร่ต่ำ

### 6.2 ปัญหาการตลาด

- 1) ปี 2540 เกิดปัญหาราคามะพร้าวตกต่ำ (มีการแทรกแซงตลาด)
- 2) ปี 2541-42 เกิดปัญหาราคาสูงและปริมาณไม่เพียงพอ (นำเข้ามะพร้าวผลนอกโควตา)
- 3) ปี 2543-44 เกิดปัญหาราคาตกต่ำ (มีการแทรกแซงตลาด)
- 4) ปี 2545 มะพร้าวผลมีราคาอยู่ในเกณฑ์สูงน่าพอใจ (ไม่มีการแทรกแซงตลาด)
- 5) ปี 2546 มะพร้าวผลมีราคาอยู่ในเกณฑ์สูงน่าพอใจ (ไม่มีการแทรกแซงตลาด)
- 6) ปี 2547 ม.ค.-มิ.ย.47 มีราคาสูงเกษตรกรได้รับความพอใจ

## 7. มาตรการแก้ไขปัญหา

### 7.1 ปี 2540 (ปัญหาราคาตกต่ำ)

มติคณะกรรมการคชก. อนุมัติเงินทุนหมุนเวียนวงเงิน 140 ล้านบาท ดังนี้

- จำนวน 34 ล้านบาท ให้กรมส่งเสริมการเกษตรและกรมส่งเสริมสหกรณ์ ใช้แทรกแซงตลาดโดยวิธีการให้สถาบันเกษตรกรรวบรวมมะพร้าวผล และ/หรือเนื้อมะพร้าวแห้ง จากสมาชิกสหกรณ์ กลุ่มเกษตรกร เพื่อนำออกสู่ตลาด (ไม่ได้ดำเนินการ เนื่องจาก ก.เกษตรขอถอนเรื่อง)

- จำนวน 106 ล้านบาท ให้อคส. ใช้แทรกแซงตลาดโดยวิธีการรับซื้อน้ำมันมะพร้าวในราคาที่สูงสัมพันธ์กับราคาเนื้อมะพร้าวแห้ง กก.ละ 9.00 บาท หรือในกรณีที่จำเป็นให้รับซื้อเนื้อมะพร้าวแห้ง 90% ในราคา กก.ละ 9.00 บาท

ผลการดำเนินงาน อคส.ดำเนินการรับซื้อ เดือน พ.ย.-ธ.ค.40 รับซื้อได้จำนวน 63 ตัน ใช้เงินรับซื้อเพียง 0.567 ล้านบาท และอคส.ได้เบิกค่าใช้จ่าย เป็นเงิน 0.479 ล้านบาท

### 7.2 ปี 2541-42 (ปัญหาขาดแคลนและราคาสูง)

1) เปิดตลาดนำเข้ามะพร้าวผลภายใต้ WTO ปี 2542

- ในโควตา (ภาษี 20%) จำนวน 2,253.11 ตัน (มีผู้ขอหนังสือรับรอง 328.140 ตัน)

- นอกโควตา (ภาษี 57%) จำนวนไม่จำกัด (มีผู้ขอหนังสือรับรอง 16,317.749 ตัน)

2) ขอความร่วมมือกระทรวงการคลังปราบปรามการลักลอบนำเข้าอย่างจริงจัง

### 7.3 ปี 2543 (ปัญหาราคาตกต่ำ)

มติคณะกรรมการ คชก. เมื่อ 10 พ.ค.43 , 15 มิ.ย.43 , 5 ก.ย.43 และ 1 พ.ย.43 อนุมัติ

1) เงินทุนหมุนเวียนปลอดดอกเบี้ย จำนวน 170 ล้านบาท ให้อคส. แทรกแซงรับซื้อเนื้อมะพร้าวแห้ง 90% จากเกษตรกร สถาบันเกษตรกร เพื่อจำหน่ายต่อไป 2) กำหนดราคาเป้าหมายนำเนื้อมะพร้าวแห้ง 90% (ทับสะเก) กก.ละ 10.74 บาท ส่วนแหล่งผลิตอื่นให้กำหนดโดยเทียบเคียงจากฐานราคาเป้าหมายนำเนื้อมะพร้าวแห้ง 90% (ทับสะเก) ด้วยวิธีคำนวณราคาในแต่ละจังหวัดเพิ่ม-ลดได้ตามสัดส่วนราคาตลาดและคุณภาพสินค้า 3) ปรับลดราคาแทรกแซงรับซื้อเนื้อมะพร้าวแห้ง 90% (ทับสะเก) เหลือ กก.ละ 7.64 บาท สำหรับแหล่งผลิตอื่นให้ปรับเพิ่ม-ลดตามสัดส่วนราคาตลาดและคุณภาพสินค้า 4) ระยะเวลารับซื้อ มิ.ย.-พ.ย.43 5) ระยะเวลาโครงการ มิ.ย.43-ก.พ.44

\* ประกาศอคส. เมื่อ 30 มิ.ย.43 (มติคชก. 15 มิ.ย.43)

\*\* ประกาศอคส. เมื่อ 10 พ.ย.43 (มติคชก. 1 พ.ย.43)

ผลการดำเนินงาน

| การรับซื้อ        | ปริมาณ (ตัน) | มูลค่า (ล้านบาท) | ราคารับซื้อ (บาท/กก.) |
|-------------------|--------------|------------------|-----------------------|
| จ.ประจวบคีรีขันธ์ | 5,396        | 56.21            | 10.74* , 7.64**       |
| จ.ชุมพร           | 5,719        | 55.57            | 10.00 , 7.11          |
| จ.นครศรีธรรมราช   | 4,135        | 38.50            | 9.37 , 6.67           |
| จ.สุราษฎร์ธานี    | 5,295        | 48.87            | 9.37 , 6.67           |
| รวม               | 20,545       | 199.15           | 9.89 , 7.02           |

การจำหน่าย อคส.ประมวลจำหน่ายภายในประเทศทั้งหมด

| สรุปการซื้อขาย               | ปริมาณ (ตัน) | มูลค่า (ล้านบาท) | ราคาเฉลี่ย (บาท/กก.) |
|------------------------------|--------------|------------------|----------------------|
| - การรับซื้อ ( มิ.ย.-พ.ย.43) | 20,545       | 199.15           | 9.69                 |
| - การจำหน่าย (ก.ย.43-ก.พ.44) | 20,545       | 89.76            | 4.37                 |
| - ขาดทุนราคา                 | -            | 109.39           | 5.32                 |

#### 7.4 ปี 2544 (ปัญหาการค้าตกต่ำ)

มติคณะกรรมการ คชก.เมื่อ 22 มี.ค.44 1) อนุมัติเงินทุนจำนวน 125 ล้านบาท ให้ อคส. ดำเนินการแทรกแซงตลาดรับซื้อเนื้อมะพร้าวแห้ง 90 % จากเกษตรกรรายย่อยแล้วส่งออก หรือจำหน่ายให้กับผู้ซื้อเพื่อนำไปส่งออก หรือสกัดน้ำมันมะพร้าวแล้วส่งออกทันที ปริมาณแทรกแซง 20,000 ตัน กำหนดราคาเป้าหมายนำเข้าเนื้อมะพร้าวแห้ง 90% (ทับสะเก) กก.ละ 8.00 บาท และราคาซื้อเนื้อมะพร้าวแห้ง 90% (ทับสะเก) กก.ละ 6.00 บาท สำหรับแหล่งผลิตอื่นให้กำหนดโดยเทียบเคียงจากราคาเป้าหมายนำเข้าเนื้อมะพร้าวแห้ง 90%(ทับสะเก) ด้วยวิธีคำนวณราคาในแต่ละจังหวัด เพิ่ม-ลด ได้ตามสัดส่วนราคาตลาด และคุณภาพสินค้า 3) ระยะเวลาสั่งซื้อ มี.ค.-ส.ค.44 4) ระยะเวลาโครงการ มี.ค.-ต.ค.44

ผลการดำเนินงาน เนื่องจากราคาเนื้อมะพร้าวแห้ง 90% มีแนวโน้มสูงขึ้นใกล้เคียงกับราคาซื้อที่ คชก.กำหนด(กก.ละ 6.00 บาท)จึงได้ชะลอการสั่งซื้อไว้จนถึงสิ้นสุดระยะเวลาโครงการเดือน ต.ค.44 เนื่องจากราคาอยู่ในเกณฑ์ดี

#### 7.5 ปี 2545-46 ใช้นโยบายบริหารจัดการ (ไม่มีการแทรกแซงตลาด)

##### 1) บริหารจัดการการนำเข้าภายใต้ WTO และ AFTA อย่างรัดกุม

|                               | ภาษี AFTA<br>ตั้งแต่ปี 46 | ในโควตา WTO (ตัน) |       | ภาษีใน Q<br>(%) | ภาษีนอก Q (%) |       |
|-------------------------------|---------------------------|-------------------|-------|-----------------|---------------|-------|
|                               |                           | ปี 46             | ปี 47 |                 | ปี 46         | ปี 47 |
| มะพร้าวผล                     | ยกเว้นอากร                | 2,304.22          | 2317  | 20              | 54.6          | 54    |
| มะพร้าวฝอย                    | ยกเว้นอากร                | 110               | 110   | 20              | 54.6          | 54    |
| เนื้อมะพร้าวแห้ง              | ร้อยละ 35                 | 1,105.56          | 1157  | 20              | 36.4          | 36    |
| น้ำมันมะพร้าว <sup>1513</sup> | ร้อยละ 5                  | 398.89            | 401   | 20              | 52.6          | 52    |

##### 2) กำหนดเงื่อนไขการนำเข้า

ในโควตา ต้องขอหนังสือรับรองการนำเข้า โดยผู้นำเข้าต้องเป็น 1) เป็นนิติบุคคลและ 2) เป็นโรงงานที่ใช้สินค้ามะพร้าว มะพร้าวฝอย เนื้อมะพร้าวแห้งและน้ำมันมะพร้าวเป็นวัตถุดิบในกิจการของตนเอง และ 3) เปิดดำเนินการในปัจจุบัน 4) กรณีมะพร้าวฝอยมีประวัตินำเข้า 3 ปี 5) กำหนดช่วงเวลานำเข้า

มะพร้าวผล : ม.ค.-เม.ย. / พ.ค.-ก.ย. / ต.ค.-ธ.ค. = ร้อยละ 60 / 15 / 25  
 มะพร้าวฝอย : ม.ค. - ธ.ค.  
 เนื้อมะพร้าวแห้ง : พ.ย. - ธ.ค.  
 น้ำมันมะพร้าว : พ.ย. - ธ.ค.

นอกโควตา ขอหนังสือรับรองการนำเข้านอกโควตาได้เป็นการทั่วไป

นอก WTO และภายใต้ AFTA ต้องขออนุญาตนำเข้าตามประกาศกระทรวงพาณิชย์

##### 3) มาตรการส่งออก สนับสนุนการส่งออกเสรี

4) ออกประกาศคณะกรรมการกลางฯ(กกร.)ให้ผู้ซื้อปิดป้ายแสดงราคาซื้อมะพร้าวผลและเนื้อมะพร้าวแห้ง เพื่อให้เกิดความเป็นธรรมแก่เกษตรกร เพิ่มประสิทธิภาพการแข่งขันตามกลไกตลาด

8. สถานการณ์ ปี 2547

8.1 โลก ปี 2547 (ต.ค.46-ก.ย.47) กระทรวงเกษตรสหรัฐฯ คาดว่าโลกมีผลผลิตเนื้อมะพร้าวแห้ง 5.36 ล้านตัน เพิ่มขึ้นร้อยละ 3.47 ความต้องการใช้ (สกัดน้ำมัน) 5.23 ล้านตัน เพิ่มขึ้นร้อยละ 2.95

8.2 ไทย ปี 2547 กระทรวงเกษตรฯ (สศก.) คาดว่าผลผลิตมีประมาณ 1.500 ล้านตัน เพิ่มขึ้นร้อยละ 4.74 (วงการค้าคาดว่าผลผลิตน้อยกว่าปีที่ผ่านมา) ในขณะที่ตลาดการบริโภคมะพร้าวผล (กะทิ) ตามครัวเรือนลดลง

8.3 ราคา ปัจจุบันราคามะพร้าวผลทั้งในแหล่งผลิตและขายส่ง กทม. และเนื้อมะพร้าวแห้งชาวโรงงานรับซื้อปรับตัวสูงขึ้น เนื่องจากเป็นช่วงปลายฤดูการผลิต ความต้องการบริโภคมะพร้าว (กะทิ) และของโรงงานกะทิสำเร็จรูปมีสม่ำเสมอ การระบายผลผลิตออกนอกแหล่งผลิตคล่องตัว ส่วนราคาเนื้อมะพร้าวแห้งและน้ำมันมะพร้าวทรงตัวอยู่ในเกณฑ์ดีตามราคาตลาดโลก

| หน่วย : (บาท/กก. บาท/ผล)     | 24 ก.ย.47 | 5 ต.ค.47 | %Δ    |
|------------------------------|-----------|----------|-------|
| เนื้อมะพร้าวชาวโรงงานรับซื้อ | 9.75      | 10.25    | 5.13  |
| มะพร้าวผลปอกเปลือก กทม.      | 7.25      | 7.75     | 6.90  |
| มะพร้าวผลใหญ่เกษตรกรขายได้   | 3.71      | 3.72     | 0.27  |
| จ. ประจวบคีรีขันธ์           | 5.10      | 5.15     | 0.98  |
| จ. สุราษฎร์ธานี              | 3.10      | 3.10     | -     |
| เนื้อแห้ง 90% เกษตรกรขายได้  | 9.26      | 9.26     | -     |
| จ. ประจวบคีรีขันธ์           | 11.75     | 11.75    | -     |
| จ. สุราษฎร์ธานี              | 10.50     | 10.50    | -     |
| น้ำมันมะพร้าวดิบ กทม.        | 25.17     | 25.17    | -     |
| น้ำมันดิบ(ตลาดRotterdam)     | 27.73     | 27.36    | -1.33 |

8.4 แนวโน้ม คาดว่าราคามะพร้าวผลปรับตัวสูงขึ้นจากเดือนที่ผ่านมา เนื่องจากเป็นช่วงปลายฤดูการผลิตลดลง การระบายออกนอกแหล่งผลิตคล่องตัวขึ้นกว่าช่วงที่ผ่านมา

\*\*\*\*\*

ราคามะพร้าวผลและผลิตภัณฑ์ (ณ แหล่งผลิต และ กทม.)

Agri\_36 , มะพร้าว45/1 :ราคามะพร้าว36-45 (Sheet 3)

|                                                                                    | ม.ค.  | ก.พ.  | มี.ค. | เม.ย. | พ.ค.  | มิ.ย. | ก.ค.  | ส.ค.  | ก.ย.  | ต.ค.  | พ.ย.  | ธ.ค.  | เฉลี่ย |
|------------------------------------------------------------------------------------|-------|-------|-------|-------|-------|-------|-------|-------|-------|-------|-------|-------|--------|
| 1. ราคามะพร้าวผลแก่ ผลใหญ่ทั้งเปลือก ที่เกษตรกรขายได้ เฉลี่ยทั้งประเทศ : บาท/ผล 1/ |       |       |       |       |       |       |       |       |       |       |       |       |        |
| ปี 2542                                                                            | 11.04 | 9.65  | 9.61  | 8.90  | 7.72  | 5.58  | 4.61  | 4.66  | 5.03  | 6.02  | 7.18  | 7.29  | 7.27   |
| ปี 2543                                                                            | 5.20  | 3.95  | 3.16  | 2.86  | 2.48  | 2.13  | 1.77  | 1.79  | 1.72  | 1.84  | 2.11  | 2.13  | 2.60   |
| ปี 2544                                                                            | 2.10  | 1.97  | 2.22  | 2.21  | 2.37  | 2.31  | 2.16  | 2.05  | 2.10  | 3.00  | 3.91  | 3.86  | 2.52   |
| ปี 2545                                                                            | 4.04  | 4.37  | 4.28  | 4.52  | 4.01  | 3.07  | 2.64  | 2.28  | 2.21  | 2.45  | 2.75  | 3.06  | 3.31   |
| ปี 2546                                                                            | 3.47  | 3.82  | 3.79  | 3.82  | 3.72  | 3.38  | 2.69  | 2.76  | 2.76  | 2.98  | 3.87  | 3.85  | 3.41   |
| ปี 2547                                                                            | 5.20  | 5.84  | 5.72  | 5.72  | 5.09  | 3.71  | 3.41  | 3.32  | 3.63  |       |       |       | 4.63   |
| 2. ราคามะพร้าวผลใหญ่ ปอกเปลือก ขายส่ง ณ ตลาด กทม. : บาท/ผล 2/                      |       |       |       |       |       |       |       |       |       |       |       |       |        |
| ปี 2542                                                                            | 16.30 | 14.74 | 15.73 | 13.60 | 12.42 | 10.42 | 8.78  | 8.86  | 9.25  | 9.45  | 10.64 | 9.65  | 11.65  |
| ปี 2543                                                                            | 8.76  | 7.64  | 6.52  | 5.81  | 5.72  | 5.20  | 4.75  | 4.75  | 4.75  | 4.75  | 5.26  | 5.50  | 5.78   |
| ปี 2544                                                                            | 5.93  | 5.76  | 5.19  | 5.75  | 5.41  | 5.25  | 5.25  | 5.34  | 5.98  | 7.05  | 8.07  | 7.75  | 6.06   |
| ปี 2545                                                                            | 8.31  | 8.50  | 8.27  | 8.70  | 7.59  | 6.48  | 6.12  | 6.00  | 5.81  | 6.30  | 6.57  | 6.75  | 7.12   |
| ปี 2546                                                                            | 7.00  | 7.80  | 7.76  | 8.00  | 7.31  | 6.75  | 6.00  | 6.19  | 6.66  | 7.44  | 8.75  | 8.68  | 7.36   |
| ปี 2547                                                                            | 9.75  | 11.13 | 10.45 | 10.17 | 8.86  | 6.58  | 6.25  | 6.35  | 6.95  |       |       |       | 8.50   |
| 3. ราคามะพร้าวแห้ง 90% ที่เกษตรกรขายได้ เฉลี่ยทั้งประเทศ : บาท/กก. 1/              |       |       |       |       |       |       |       |       |       |       |       |       |        |
| ปี 2542                                                                            | 16.81 | 16.43 | 12.54 | 15.00 | 10.00 | 15.00 | 11.50 | 12.50 | 12.37 | 14.00 | 14.00 | 11.67 | 13.49  |
| ปี 2543                                                                            | 9.40  | 8.25  | 8.50  | 7.85  | 7.66  | 7.30  | 5.71  | 5.75  | 4.66  | 4.25  | 4.41  | 4.49  | 6.52   |
| ปี 2544                                                                            | 3.77  | 3.33  | 3.28  | 3.50  | 4.34  | 5.01  | 4.82  | 5.39  | 5.06  | 4.71  | 4.74  | 4.73  | 4.39   |
| ปี 2545                                                                            | 4.86  | 4.89  | 4.83  | 4.95  | 6.31  | 6.67  | 7.04  | 7.15  | 7.50  | 7.34  | 7.86  | 9.67  | 6.59   |
| ปี 2546                                                                            | 10.19 | 9.02  | 6.93  | 6.85  | 6.96  | 6.97  | 6.82  | 6.68  | 6.77  | 7.29  | 8.28  | 8.78  | 7.63   |
| ปี 2547                                                                            | 9.08  | 9.69  | 9.26  | 8.91  | 8.72  | 7.87  | 7.39  | 7.32  | 9.26  |       |       |       | 8.61   |
| 4. ราคามะพร้าวแห้ง 90% โรงงานที่บ่มน้ำมันมะพร้าวรับซื้อ ณ ตลาดกทม. : บาท/กก. 2/    |       |       |       |       |       |       |       |       |       |       |       |       |        |
| ปี 2542                                                                            | 19.86 | 17.82 | 16.05 | 12.44 | 12.63 | 12.50 | 12.50 | 12.67 | 13.48 | 14.00 | 14.00 | 14.00 | 14.33  |
| ปี 2543                                                                            | 13.65 | 12.64 | 9.83  | 9.09  | 8.61  | 8.47  | 7.22  | 6.89  | 5.65  | 5.07  | 5.54  | 5.50  | 8.18   |
| ปี 2544                                                                            | 4.88  | 4.18  | 4.09  | 4.24  | 5.27  | 5.91  | 5.78  | 6.25  | 5.85  | 5.36  | 5.68  | 6.05  | 5.30   |
| ปี 2545                                                                            | 6.45  | 6.34  | 6.98  | 7.93  | 8.10  | 8.72  | 8.32  | 8.74  | 8.68  | 8.76  | 10.12 | 11.84 | 8.42   |
| ปี 2546                                                                            | 12.01 | 9.98  | 9.22  | 8.94  | 9.20  | 9.22  | 8.78  | 8.37  | 8.78  | 9.53  | 11.16 | 10.33 | 9.63   |
| ปี 2547                                                                            | 10.29 | 11.06 | 11.87 | 12.57 | 12.83 | 10.97 | 11.24 | 11.40 | 12.14 |       |       |       | 11.60  |
| 5. ราคาน้ำมันมะพร้าวดิบ ขายส่งตลาดกทม. : บาท/กก. 2/                                |       |       |       |       |       |       |       |       |       |       |       |       |        |
| ปี 2542                                                                            | 37.63 | 35.26 | 29.94 | 23.26 | 24.59 | 24.59 | 24.31 | 24.35 | 26.38 | 25.95 | 24.66 | 26.59 | 27.29  |
| ปี 2543                                                                            | 26.44 | 24.68 | 18.81 | 17.78 | 16.44 | 15.88 | 13.40 | 12.71 | 10.46 | 9.45  | 10.54 | 10.73 | 15.61  |
| ปี 2544                                                                            | 9.40  | 8.35  | 7.95  | 8.08  | 10.36 | 11.21 | 11.24 | 12.18 | 10.94 | 9.81  | 10.98 | 11.54 | 10.17  |
| ปี 2545                                                                            | 12.35 | 12.96 | 13.79 | 14.99 | 15.49 | 16.21 | 15.67 | 15.95 | 15.80 | 16.04 | 19.09 | 22.10 | 15.87  |
| ปี 2546                                                                            | 22.19 | 18.24 | 16.84 | 16.47 | 17.05 | 16.97 | 15.88 | 15.09 | 16.22 | 18.48 | 20.88 | 19.91 | 17.85  |
| ปี 2547                                                                            | 19.73 | 21.00 | 22.92 | 24.54 | 25.18 | 22.40 | 22.57 | 22.87 | 24.45 |       |       |       | 22.85  |
| 6. ราคาน้ำมันมะพร้าวดิบ ตลาดต่างประเทศ (รอดเตอร์คัม) : บาท/กก. 3/                  |       |       |       |       |       |       |       |       |       |       |       |       |        |
| ปี 2542                                                                            | 27.85 | 26.31 | 26.47 | 31.37 | 32.94 | 30.15 | 25.22 | 28.06 | 30.16 | 29.16 | 28.65 | 27.57 | 28.66  |
| ปี 2543                                                                            | 25.24 | 22.98 | 21.32 | 21.30 | 18.68 | 17.15 | 15.68 | 15.33 | 14.08 | 14.28 | 16.50 | 13.66 | 18.02  |
| ปี 2544                                                                            | 13.71 | 11.73 | 12.58 | 12.86 | 12.73 | 14.01 | 16.11 | 16.39 | 13.35 | 13.50 | 14.12 | 14.86 | 13.83  |
| ปี 2545                                                                            | 15.47 | 16.18 | 15.44 | 17.05 | 17.50 | 18.61 | 18.16 | 18.45 | 17.23 | 18.54 | 19.69 | 20.46 | 17.73  |
| ปี 2546                                                                            | 20.63 | 20.36 | 18.44 | 18.03 | 18.15 | 19.14 | 18.51 | 17.43 | 17.91 | 19.30 | 20.45 | 23.06 | 19.28  |
| ปี 2547                                                                            | 22.66 | 25.21 | 27.29 | 29.49 | 29.47 | 26.70 | 27.77 | 26.69 | 27.36 |       |       |       | 26.96  |





สถิติราคาขายส่ง-ขายปลีกสุกร พ.ศ. 2542-2547

ราคาขายส่งลูกสุกร (12 กก/ตัว) ณ แหล่งผลิต

|      | มค.   | กพ.   | มีค.  | เมย.  | พค.   | มิย.  | กค.   | สค.   | กย.   | ตค.   | พย.   | ธค.   | เฉลี่ย |
|------|-------|-------|-------|-------|-------|-------|-------|-------|-------|-------|-------|-------|--------|
| 2542 | 1,375 | 1,400 | 1,425 | 1,500 | 1,500 | 1,464 | 1,243 | 924   | 650   | 620   | 864   | 900   | 1,155  |
| 2543 | 900   | 895   | 730   | 665   | 645   | 550   | 624   | 650   | 674   | 714   | 750   | 750   | 712    |
| 2544 | 750   | 734   | 711   | 826   | 900   | 900   | 900   | 900   | 900   | 900   | 945   | 1,000 | 864    |
| 2545 | 1,077 | 1,100 | 1,100 | 1,100 | 1,100 | 1,025 | 1,000 | 1,000 | 1,000 | 1,000 | 1,000 | 908   | 1,034  |
| 2546 | 700   | 626   | 352   | 433   | 879   | 848   | 743   | 700   | 845   | 900   | 800   | 743   | 714    |
| 2547 | 810   | 1,190 | 1,459 | 1,317 | 884   | 667   | 727   | 890   | 800   |       |       |       |        |

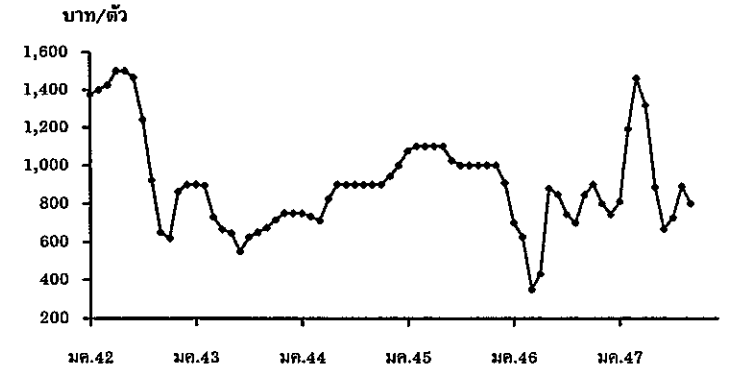

ราคาขายส่งสุกรมีชีวิต (ฟาร์ม) ณ แหล่งผลิต

|      | มค.   | กพ.   | มีค.  | เมย.  | พค.   | มิย.  | กค.   | สค.   | กย.   | ตค.   | พย.   | ธค.   | เฉลี่ย |
|------|-------|-------|-------|-------|-------|-------|-------|-------|-------|-------|-------|-------|--------|
| 2542 | 43.75 | 45.20 | 46.05 | 47.89 | 49.50 | 48.05 | 45.55 | 41.40 | 36.64 | 29.35 | 37.00 | 36.05 | 42.20  |
| 2543 | 34.55 | 34.55 | 31.33 | 34.26 | 34.88 | 34.14 | 35.24 | 34.86 | 33.50 | 34.07 | 33.91 | 31.06 | 33.86  |
| 2544 | 30.55 | 30.92 | 32.50 | 37.55 | 41.83 | 42.50 | 39.78 | 39.32 | 38.90 | 36.52 | 37.05 | 38.00 | 37.12  |
| 2545 | 37.43 | 36.61 | 38.38 | 40.39 | 40.50 | 39.10 | 40.07 | 40.69 | 40.58 | 38.89 | 36.29 | 32.03 | 38.41  |
| 2546 | 28.50 | 27.13 | 24.60 | 26.31 | 38.18 | 38.93 | 36.50 | 34.20 | 36.00 | 35.83 | 33.75 | 33.88 | 32.82  |
| 2547 | 37.33 | 47.70 | 53.41 | 55.22 | 50.95 | 43.00 | 40.70 | 41.60 | 40.00 |       |       |       |        |

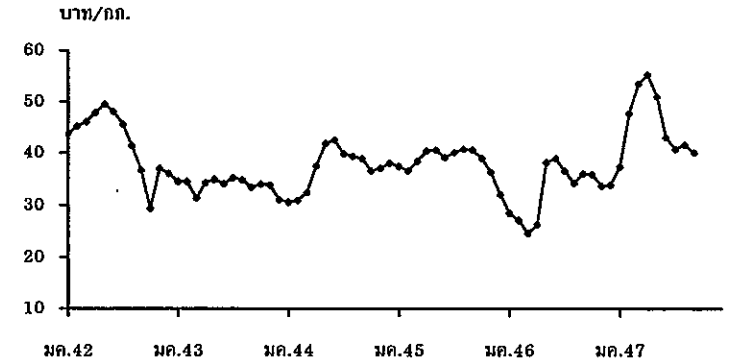

ราคาเฉลี่ย ย้อนหลัง 3 ปี (2544-2547) ช่วงผลผลิตออกมากเดือน ตุลาคม - กุมภาพันธ์ = กก.ละ 35.80 บาท

ราคาขายปลีกสุกรชำแหละเนื้อแดง ณ ตลาด กทม.

|      | มค.   | กพ.   | มีค.   | เมย.   | พค.    | มิย.  | กค.   | สค.   | กย.   | ตค.   | พย.   | ธค.   | เฉลี่ย |
|------|-------|-------|--------|--------|--------|-------|-------|-------|-------|-------|-------|-------|--------|
| 2542 | 79.50 | 81.40 | 82.00  | 85.83  | 86.50  | 86.50 | 85.78 | 83.81 | 80.50 | 76.75 | 77.70 | 76.90 | 81.93  |
| 2543 | 76.00 | 75.50 | 72.67  | 72.50  | 72.30  | 71.50 | 71.50 | 71.50 | 71.50 | 71.50 | 70.89 | 70.00 | 72.28  |
| 2544 | 70.60 | 70.00 | 70.00  | 72.55  | 75.86  | 76.50 | 76.50 | 76.50 | 75.15 | 72.86 | 71.73 | 72.50 | 73.40  |
| 2545 | 72.50 | 72.50 | 72.50  | 73.24  | 74.50  | 74.50 | 74.50 | 74.69 | 74.21 | 72.55 | 72.07 | 68.81 | 73.05  |
| 2546 | 67.50 | 67.03 | 63.64  | 65.44  | 73.84  | 74.50 | 74.50 | 74.50 | 74.50 | 73.67 | 72.50 | 72.50 | 71.18  |
| 2547 | 75.35 | 94.00 | 103.64 | 105.00 | 100.03 | 89.64 | 87.16 | 88.00 | 82.50 |       |       |       |        |

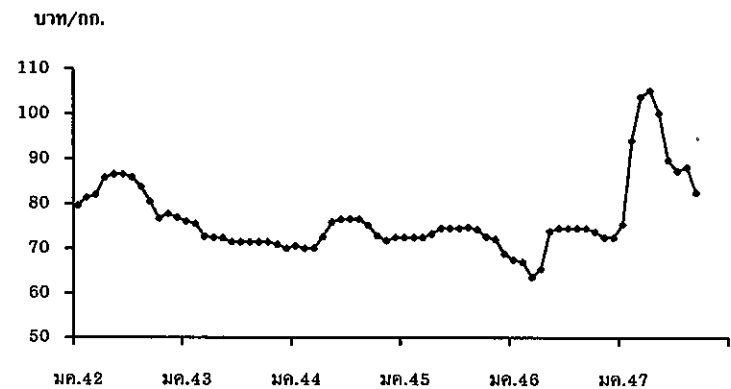



## สถิติราคาขายส่ง-ขายปลีกไข่ไก่สด คณะ ตลาด กทม.

ปี 2542 - 2547

D:ไข่ไก่ 45 F:ราคาไข่ไก่ขจร

หน่วย : บาท/ฟอง

| ปี                                        | มค.   | กพ.   | มีค.  | เมย.  | พค.   | มิย.  | กค.   | สค.   | กย.   | ตค.   | พย.   | ธค.   | เฉลี่ย |
|-------------------------------------------|-------|-------|-------|-------|-------|-------|-------|-------|-------|-------|-------|-------|--------|
| <b>ราคาขายส่งลูกไก่ไข่ทั่วไป(บาท/ตัว)</b> |       |       |       |       |       |       |       |       |       |       |       |       |        |
| 2542                                      | 17.75 | 19.00 | 19.00 | 19.00 | 19.00 | 19.00 | 19.00 | 19.00 | 18.36 | 16.75 | 14.50 | 14.50 | 17.91  |
| 2543                                      | 16.10 | 16.21 | 15.28 | 11.15 | 8.72  | 8.50  | 8.50  | 8.50  | 9.74  | 10.50 | 10.50 | 10.50 | 11.18  |
| 2544                                      | 8.59  | 10.40 | 13.41 | 14.35 | 14.50 | 15.45 | 15.50 | 16.50 | 17.30 | 18.40 | 17.77 | 17.50 | 14.97  |
| 2545                                      | 17.50 | 17.50 | 17.50 | 17.50 | 17.50 | 17.90 | 19.36 | 18.50 | 18.50 | 16.50 | 12.59 | 10.83 | 16.81  |
| 2546                                      | 8.41  | 10.03 | 11.50 | 13.06 | 14.55 | 15.50 | 15.50 | 15.50 | 15.90 | 15.50 | 15.50 | 15.50 | 13.87  |
| 2547                                      | 17.00 | 20.00 | 21.50 | 23.72 | 26.50 | 26.50 | 25.82 | 23.00 | 23.00 |       |       |       |        |
| <b>ราคาไข่สด คณะ แหล่งผลิต</b>            |       |       |       |       |       |       |       |       |       |       |       |       |        |
| 2542                                      | 1.74  | 1.60  | 1.56  | 1.57  | 1.67  | 1.70  | 1.67  | 1.55  | 1.43  | 1.35  | 1.26  | 1.37  | 1.54   |
| 2543                                      | 1.22  | 1.10  | 1.18  | 1.11  | 1.18  | 1.20  | 1.20  | 1.31  | 1.35  | 1.16  | 1.05  | 1.02  | 1.17   |
| 2544                                      | 1.01  | 1.33  | 1.44  | 1.37  | 1.47  | 1.55  | 1.62  | 1.71  | 1.74  | 1.64  | 1.53  | 1.60  | 1.50   |
| 2545                                      | 1.54  | 1.48  | 1.46  | 1.50  | 1.58  | 1.53  | 1.40  | 1.45  | 1.38  | 1.23  | 1.22  | 1.17  | 1.41   |
| 2546                                      | 1.02  | 1.16  | 1.25  | 1.26  | 1.42  | 1.54  | 1.55  | 1.56  | 1.63  | 1.62  | 1.50  | 1.52  | 1.42   |
| 2547                                      | 1.91  | 1.40  | 1.47  | 2.11  | 2.22  | 2.34  | 2.45  | 2.30  | 2.22  |       |       |       | 2.05   |
| <b>ราคาขายส่งไข่ไก่สด คณะ ตลาด กทม.</b>   |       |       |       |       |       |       |       |       |       |       |       |       |        |
| 2542                                      | 2.01  | 1.86  | 1.81  | 1.83  | 1.95  | 1.98  | 1.94  | 1.80  | 1.69  | 1.60  | 1.55  | 1.68  | 1.81   |
| 2543                                      | 1.53  | 1.40  | 1.46  | 1.34  | 1.42  | 1.44  | 1.44  | 1.55  | 1.59  | 1.40  | 1.28  | 1.25  | 1.43   |
| 2544                                      | 1.24  | 1.49  | 1.64  | 1.55  | 1.61  | 1.77  | 1.84  | 1.92  | 1.95  | 1.86  | 1.73  | 1.72  | 1.69   |
| 2545                                      | 1.75  | 1.67  | 1.66  | 1.70  | 1.81  | 1.77  | 1.64  | 1.64  | 1.59  | 1.45  | 1.43  | 1.41  | 1.63   |
| 2546                                      | 1.27  | 1.41  | 1.48  | 1.49  | 1.66  | 1.78  | 1.79  | 1.79  | 1.83  | 1.81  | 1.70  | 1.72  | 1.64   |
| 2547                                      | 2.11  | 1.57  | 1.70  | 2.49  | 2.47  | 2.59  | 2.73  | 2.55  | 2.41  |       |       |       |        |
| <b>ราคาขายปลีกไข่ไก่สด คณะ ตลาด กทม.</b>  |       |       |       |       |       |       |       |       |       |       |       |       |        |
| 2542                                      | 2.30  | 2.23  | 2.16  | 2.14  | 2.23  | 2.23  | 2.21  | 2.16  | 2.12  | 2.00  | 1.93  | 1.93  | 2.14   |
| 2543                                      | 1.88  | 1.73  | 1.73  | 1.73  | 1.73  | 1.73  | 1.73  | 1.80  | 1.83  | 1.78  | 1.73  | 1.73  | 1.76   |
| 2544                                      | 1.73  | 1.84  | 2.01  | 1.99  | 2.35  | 2.13  | 2.17  | 2.19  | 2.28  | 2.23  | 2.15  | 2.18  | 2.10   |
| 2545                                      | 2.16  | 2.08  | 2.08  | 2.08  | 2.16  | 2.16  | 2.08  | 2.08  | 2.04  | 1.94  | 1.92  | 1.87  | 2.05   |
| 2546                                      | 1.74  | 1.87  | 1.93  | 1.93  | 2.03  | 2.10  | 2.10  | 2.10  | 2.10  | 2.08  | 2.00  | 2.02  | 2.00   |
| 2547                                      | 2.31  | 2.02  | 2.05  | 2.75  | 2.92  | 2.89  | 3.00  | 2.85  | 2.65  |       |       |       |        |

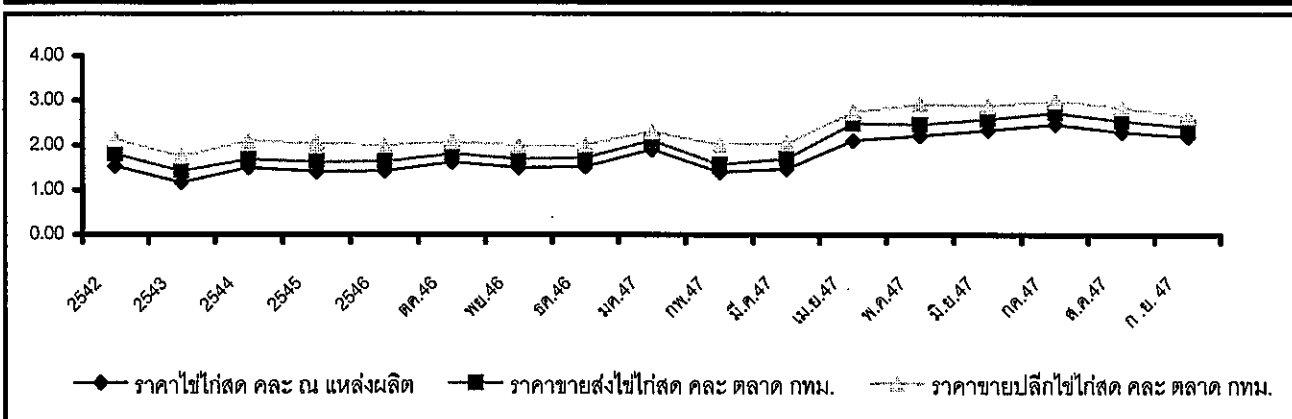



## ราคาเกลือที่เกษตรกรขายได้

หน่วย : บาท/ตัน

| ปี   | ม.ค.     | ก.พ.     | มี.ค.    | เม.ย.    | พ.ค.     | มิ.ย.    | ก.ค.     | ส.ค.     | ก.ย.     | ต.ค.     | พ.ย.     | ธ.ค.     | เฉลี่ย   |
|------|----------|----------|----------|----------|----------|----------|----------|----------|----------|----------|----------|----------|----------|
| 2541 | 511.11   | 466.67   | 488.89   | 450.00   | 388.89   | 416.67   | 433.33   | 466.67   | 494.45   | 477.78   | 500.00   | 522.22   | 936.07   |
| 2542 | 511.11   | 661.11   | 777.78   | 1,511.11 | 1,866.67 | 2,158.33 | 2,111.11 | 1,755.55 | 1,744.45 | 2,123.61 | 2,244.44 | 2,038.89 | 1,625.35 |
| 2543 | 1,388.89 | 944.44   | 1,238.89 | 1,246.89 | 1,677.78 | 2,040.74 | 2,044.44 | 1,761.11 | 1,633.33 | 1,811.11 | 1,777.78 | 1,744.45 | 1,609.15 |
| 2544 | 1,315.55 | 1,372.22 | 1,508.22 | 1,608.15 | 1,755.55 | 1,816.67 | 1,855.55 | 1,833.33 | 1,916.67 | 1,916.67 | 1,916.67 | 1,916.67 | 1,727.66 |
| 2545 | 1,556.67 | 1,333.33 | 1,324.45 | 1,266.30 | 1,146.85 | 1,250.00 | 1,266.67 | 1,305.25 | 1,333.33 | 1,333.33 | 1,289.44 | 1,265.00 | 1,297.55 |
| 2546 | 1,079.26 | 989.36   | 878.01   | 815.55   | 777.78   | 891.22   | 937.33   | 1,002.33 | 1,045.24 | 1,058.89 | 1,074.53 | 1,133.20 | 973.62   |
| 2547 | 944.38   | 1,152.67 | 1,147.19 | 913.69   | 935.84   | 1,062.99 | 1,111.25 | 1,066.67 | 1,073.34 |          |          |          |          |

ที่มา : กรมส่งเสริมสหกรณ์และสำนักงานการค้าภายในจังหวัด

ราคาเฉลี่ยรายเดือน 3 ปี ช่วงที่ผลผลิตออกมาก (ก.พ.-พ.ค.) ปี 2544-46 ต้นละ 1,116.96 บาท

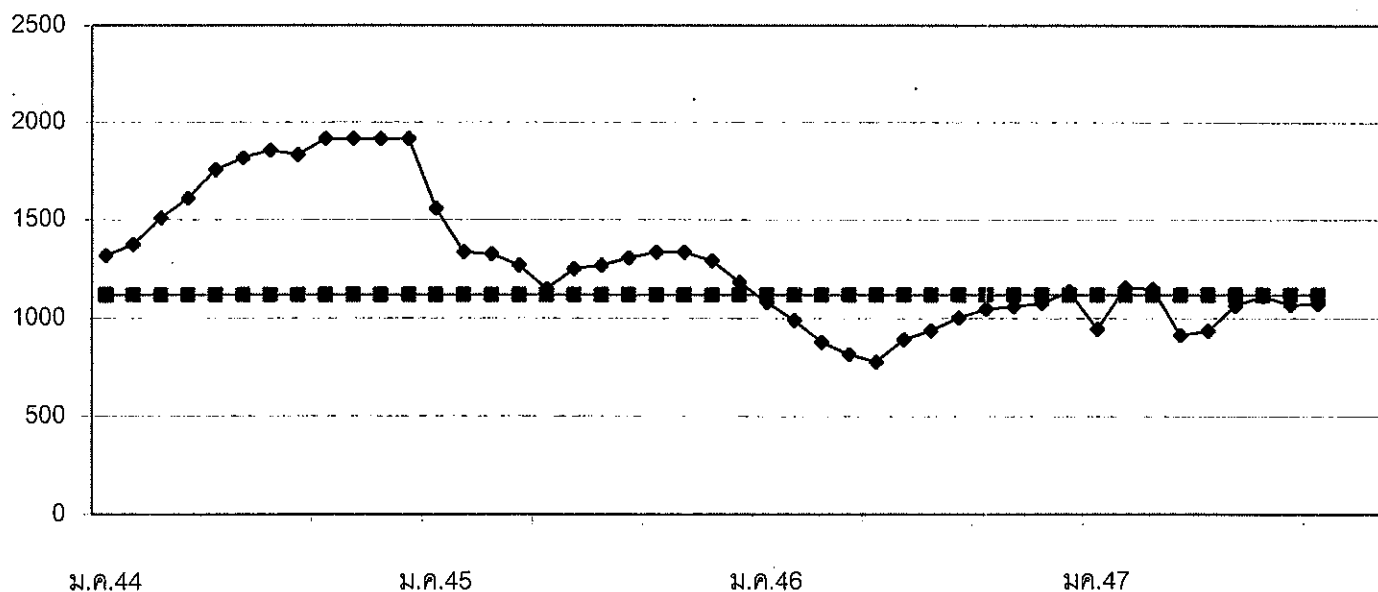

F 5.5 : ตารางเกลือทะเล (Agri\_14)

| 1. ผลผลิตและความต้องการใช้ (ล้านตัน)     | ปี 2545 | ปี 2546 | ปี 2547                   |         |
|------------------------------------------|---------|---------|---------------------------|---------|
| 1.1 ผลผลิต โลก                           | 184.910 | 196.810 | 188.520                   |         |
| 1.2 ผลผลิต ไทย                           | 0.261   | 0.263   | 0.267                     |         |
| - ถั่วฤดูแล้ง                            | 0.150   | 0.149   | 0.152                     |         |
| - ถั่วฤดูฝน                              | 0.111   | 0.114   | 0.115                     |         |
| 1.3 ความต้องการใช้                       | 1.790   | 1.961   | 1.867                     |         |
| 1.4 นำเข้า                               | 1.529   | 1.698   | 1.600                     |         |
|                                          |         |         | (มก.-สก.47 = 867,819 ตัน) |         |
| 1.5 ส่งออก                               | 0.0008  | 0.0006  | 0.0007                    |         |
|                                          |         |         | (มก.-สก.47 = 667 ตัน)     |         |
| 2. ต้นทุนการผลิต (บาท/กก.)               | 8.21    | 8.14    | 8.07                      |         |
| 3. ราคา (บาท/กก.)                        | ปี 2545 | ปี 2546 | ส.ค. 47                   | ก.ย. 47 |
| 3.1 เกษตรกรขายได้                        |         |         |                           |         |
| - ชนิดคละ                                | 10.16   | 10.29   | 10.96                     | 10.77   |
| 3.2 ขายส่ง กทม.                          |         |         |                           |         |
| - เกรดแปรรูปผลิตภัณฑ์อาหาร               | 14.93   | 15.02   | 18.25                     | 16.75   |
| - เกรดผลิตอาหารสัตว์                     | -       | 13.97   | 17.00                     | 15.75   |
| - เกรดสกัดน้ำมัน                         | 11.89   | 11.75   | 11.75                     | 11.75   |
| 3.3 ซื้อขายล่วงหน้าตลาดชิคาโก (US. No.2) |         |         |                           |         |
| - บาท/กก.                                | 8.13    | 9.68    | 9.39 *                    | 8.58    |
| - เหรียญสหรัฐ/ตัน                        | 188.82  | 233.12  | 225.76                    | 206.42  |

#### 4. สภาพปัญหา/สาเหตุ

ผลผลิตเมล็ดถั่วเหลืองในประเทศไทยมีไม่เพียงพอกับความต้องการใช้ต้องนำเข้าจากต่างประเทศร้อยละ 90 ทั้งนี้เพื่อใช้ในอุตสาหกรรมสกัดน้ำมันพืช อุตสาหกรรมผลิตอาหารสัตว์ และอุตสาหกรรมแปรรูปผลิตภัณฑ์อาหาร

#### 5 มาตรการแก้ไขปัญหา

##### นโยบายและมาตรการนำเข้าเมล็ดถั่วเหลือง

การกำหนดนโยบายและมาตรการนำเข้าเมล็ดถั่วเหลืองเป็นอำนาจหน้าที่ของคณะกรรมการนโยบายถั่วเหลืองและพืชน้ำมันอื่น ซึ่งได้รับการแต่งตั้งจากคณะรัฐมนตรี โดยมีรองนายกรัฐมนตรีที่กำกับการบริหารราชการกระทรวงเกษตรและสหกรณ์ เป็นประธาน ผู้แทนจากหน่วยราชการและเอกชนที่เกี่ยวข้อง เป็นกรรมการ เลขาธิการสำนักงานเศรษฐกิจการเกษตร เป็นกรรมการและเลขานุการ

##### 5.1 การนำเข้าจากประเทศสมาชิกองค์การการค้าโลก (WTO)

###### 5.1.1 ตามข้อผูกพัน WTO ปี 2547

- ในโควตา ปริมาณนำเข้าต่ำสุดจำนวน 10,922 ตัน อากรนำเข้าสูงสุด ร้อยละ 20
- นอกโควตา อากรนำเข้าสูงสุด ร้อยละ 80

### 5.1.2 ประเทศไทยเปิดตลาดนำเข้าเมล็ดถั่วเหลือง ปี 2547 (มติกรม. 23 กย.46)

ไม่จำกัดปริมาณและช่วงเวลานำเข้า อากรนำเข้าในโควตาร้อยละ 0 นอกโควตาร้อยละ 80

เงื่อนไข 1) ให้ผู้มีสิทธินำเข้าในโควตาเป็นผู้มีสิทธินำเข้ารายเดิมเช่นเดียวกับ ปี 2546 (ส.ผู้ผลิต

น้ำมันถั่วเหลืองและรำข้าว ส.ผู้ผลิตอาหารสัตว์ไทย ส.ปศุสัตว์ไทย ส.ผู้เลี้ยงไก่เนื้อเพื่อการส่งออก ส.ส่งเสริมผู้ใช้วัตถุดิบอาหารสัตว์ ส.ผู้ผลิตไก่เพื่อส่งออกไทย บจ. กรีนสปอตฯ บจ. แลคตาซอย บมจ. ไทยเทพรสผลิตภัณฑ์อาหาร บจ. แครี่พลัส หจก. โครราชจีแซ บจ. เสริมสุขฯ\* และ บจ. ไทยซิม) หากมีผู้ยื่นขอสิทธินำเข้ารายใหม่ให้อยู่ในดุลยพินิจของฝ่ายเลขานุการคณะกรรมการนโยบายถั่วเหลืองและพืชน้ำมันอื่นเป็นผู้พิจารณาและแจ้งคณะกรรมการฯ ทราบ (\*บริษัทขอไม่นำเข้าเมล็ดถั่วเหลือง ปี 2547)

2) ผู้มีสิทธินำเข้าต้องให้ความร่วมมือในการนำเข้าเมล็ดถั่วเหลืองจากประเทศเพื่อนบ้าน ในกรณีที่รัฐบาลได้ทำความตกลงเพื่อช่วยเหลือในการนำเข้าเพื่อผลประโยชน์ทางการค้าและสัมพันธไมตรีระหว่างประเทศ

3) ผู้มีสิทธินำเข้าต้องรับซื้อเมล็ดถั่วเหลืองที่ผลิตในประเทศจากเกษตรกรทั้งหมด ดังนี้

- เกรดสกัดน้ำมัน ราคาไม่ต่ำกว่า กก.ละ 10 บาท ณ ไร่นา หรือ กก.ละ 11 บาท ณ หน้าโรงงาน ตลาด กทม.
- เกรดผลิตอาหารสัตว์ ราคาไม่ต่ำกว่า กก.ละ 10.50 บาท ณ ไร่นา หรือ กก.ละ 11.50 บาท ณ หน้าโรงงาน ตลาด กทม.
- เกรดแปรรูปผลิตภัณฑ์อาหาร ราคาไม่ต่ำกว่า กก.ละ 12.50 บาท ณ ไร่นา หรือ กก.ละ 13.50 บาท ณ หน้าโรงงาน ตลาด กทม.

คณะกรรมการนโยบายถั่วเหลืองและพืชน้ำมันอื่น ได้แต่งตั้งคณะกรรมการกำกับดูแล ติดตามการรับซื้อเมล็ดถั่วเหลืองภายในประเทศ และการใช้เมล็ดถั่วเหลืองนำเข้า เพื่อกำกับดูแลและติดตามการรับซื้อเมล็ดถั่วเหลืองที่ผลิตในประเทศ และการใช้เมล็ดถั่วเหลืองนำเข้าของผู้มีสิทธินำเข้าเมล็ดถั่วเหลืองในโควตาให้เป็นไปตามนโยบายเงื่อนไขและมาตรการนำเข้าเมล็ดถั่วเหลือง โดยมี เลขานุการสำนักงานเศรษฐกิจการเกษตร เป็นประธานคณะกรรมการฯ ได้แต่งตั้ง คณะทำงานติดตามการรับซื้อเมล็ดถั่วเหลืองระดับจังหวัด จำนวน 28 จังหวัด เพื่อดูแลติดตามการรับซื้อ และการจำหน่ายเมล็ดถั่วเหลืองภายในจังหวัด โดยมี เกษตรจังหวัด เป็นประธาน

### 5.2 การนำเข้าจากประเทศไม่ใช่สมาชิก WTO

ต้องขออนุญาตนำเข้า อากรนำเข้าร้อยละ 6

## 6. สถานการณ์

ขณะนี้ในช่วงถั่วเหลืองฤดูฝน ระดับราคาเกษตรกรขายได้ลดลง เนื่องจากผลผลิตส่วนใหญ่มีคุณภาพต่ำ และมีความชื้นสูง และราคาขายส่ง กทม. เกรดแปรรูปผลิตภัณฑ์อาหาร และเกรดผลิตอาหารสัตว์ ลดลงจากเดือนที่ผ่านมา ตามราคาตลาดต่างประเทศ

ราคาซื้อขายล่วงหน้าตลาดชิคาโกเฉลี่ยเดือน ก.ย.47 ลดลงจากเดือนที่ผ่านมา เนื่องจาก ปริมาณผลผลิตรุ่นใหม่มีมากขึ้น โดยกระทรวงเกษตรสหรัฐฯ พยากรณ์ไว้ ณ ก.ย.47 คาดว่าผลผลิตถั่วเหลืองของสหรัฐฯ ปี 2547/48 จะมีปริมาณเพิ่มขึ้นเป็น 77.18 ล้านตัน จาก 65.80 ล้านตันในปี 2546/47 ส่งผลให้สต็อกถั่วเหลืองของสหรัฐฯ ปี 2547/48 เพิ่มขึ้นเป็น 5.16 ล้านตัน จาก 2.87 ล้านตันในปี 2546/47 และผลผลิตของโลก ปี 2547/48 จะมีปริมาณเพิ่มขึ้นเป็น 222.99 ล้านตัน จาก 188.52 ล้านตันในปี 2546/47 ส่งผลให้สต็อกถั่วเหลืองโลก ปี 2547/48 เพิ่มขึ้นเป็น 51.54 ล้านตัน จาก 37.36 ล้านตันในปี 2546/47

สำนักส่งเสริมการค้าสินค้าเกษตร  
กรมการค้าภายใน  
ตุลาคม 2547

หน่วย:บาท/กก.

|                                                                                              | มค.    | กพ.    | มีค.   | เมย.   | พค.    | มิย.   | กค.    | สค.    | กย.    | ตค.    | พย.    | ธค.    | เฉลี่ย |
|----------------------------------------------------------------------------------------------|--------|--------|--------|--------|--------|--------|--------|--------|--------|--------|--------|--------|--------|
| <b>1. ราคาเมล็ดถั่วเหลืองชนิดคละที่เกษตรกรขายได้</b>                                         |        |        |        |        |        |        |        |        |        |        |        |        |        |
| ปี 2542                                                                                      | 10.16  | 9.83   | 9.72   | 9.37   | 8.64   | -      | -      | 8.97   | 7.79   | 8.08   | 8.27   | 8.49   | 8.70   |
| ปี 2543                                                                                      | 8.72   | 8.11   | 9.86   | 9.56   | 9.03   | 9.15   | 9.65   | 9.14   | 8.13   | 9.16   | 9.85   | 9.87   | 9.25   |
| ปี 2544                                                                                      | 9.14   | 9.46   | 9.92   | 9.31   | 9.68   | 9.92   | 10.00  | 9.06   | 9.92   | 9.94   | 10.10  | 9.72   | 9.72   |
| ปี 2545                                                                                      | 9.48   | 9.67   | 10.03  | 9.87   | 10.09  | 11.36  | -      | 10.59  | 10.06  | 10.01  | 10.17  | 10.41  | 10.16  |
| ปี 2546                                                                                      | 10.36  | 10.16  | 10.06  | 9.74   | 9.77   | 10.10  | -      | 10.12  | 10.44  | 9.73   | 11.10  | 11.64  | 10.29  |
| ปี 2547                                                                                      | 11.33  | -      | 14.29  | 15.28  | 14.91  | -      | -      | 10.96  | 10.77  |        |        |        | 12.92  |
| <b>2. ราคาเมล็ดถั่วเหลืองเกรดแปรรูปผลิตภัณฑ์อาหาร ตลาดกรุงเทพฯ</b>                           |        |        |        |        |        |        |        |        |        |        |        |        |        |
| ปี 2542                                                                                      | 14.25  | 14.39  | 14.50  | 14.50  | 14.05  | 13.00  | 13.00  | 13.00  | 13.00  | 13.00  | 13.47  | 15.11  | 13.77  |
| ปี 2543                                                                                      | 16.84  | 17.00  | 15.96  | 15.50  | 15.05  | 14.50  | 14.50  | 14.50  | 14.50  | 14.50  | 14.50  | 14.50  | 15.15  |
| ปี 2544                                                                                      | 14.50  | 14.50  | 14.02  | 14.50  | 14.50  | 14.50  | 14.50  | 14.50  | 14.50  | 14.50  | 14.50  | 14.50  | 14.46  |
| ปี 2545                                                                                      | 14.50  | 14.63  | 15.00  | 15.00  | 15.00  | 15.00  | 15.00  | 15.00  | 15.00  | 15.00  | 15.00  | 15.00  | 14.93  |
| ปี 2546                                                                                      | 15.16  | 15.50  | 15.50  | 14.67  | 14.25  | 14.30  | 14.82  | 15.50  | 15.02  | 14.63  | 15.36  | 15.50  | 15.02  |
| ปี 2547                                                                                      | 16.00  | 16.50  | 17.77  | 19.70  | 19.75  | 19.54  | 19.25  | 18.25  | 16.75  |        |        |        | 18.17  |
| <b>3. ราคาเมล็ดถั่วเหลืองเกรดผลิตอาหารสัตว์ ตลาดกรุงเทพฯ</b>                                 |        |        |        |        |        |        |        |        |        |        |        |        |        |
| ปี 2546                                                                                      |        |        |        |        |        |        |        |        |        | 13.04  | 14.36  | 14.50  | 13.97  |
| ปี 2547                                                                                      | 15.00  | 15.50  | 16.50  | 17.70  | 17.75  | 17.75  | 17.75  | 17.00  | 15.75  |        |        |        | 16.74  |
| <b>4. ราคาเมล็ดถั่วเหลืองเกรดสกัดน้ำมัน ความชื้น 13.0%</b>                                   |        |        |        |        |        |        |        |        |        |        |        |        |        |
| ปี 2542                                                                                      | -      | -      | 10.50  | 10.50  | 10.50  | 10.50  | 10.50  | 10.50  | 10.50  | 11.00  | 11.00  | 11.00  | 10.65  |
| ปี 2543                                                                                      | 11.00  | 11.00  | 11.00  | 11.00  | 11.00  | 11.00  | 11.00  | 11.00  | 11.00  | 11.00  | 11.00  | 11.15  | 11.01  |
| ปี 2544                                                                                      | 11.25  | 11.25  | 11.25  | 11.25  | 11.25  | 11.25  | 11.25  | 11.25  | 11.25  | 11.25  | 11.25  | 11.25  | 11.25  |
| ปี 2545                                                                                      | 11.25  | 11.45  | 12.00  | 12.00  | 12.00  | 12.00  | 12.00  | 12.00  | 12.00  | 12.00  | 12.00  | 12.00  | 11.89  |
| ปี 2546                                                                                      | 12.00  | 12.00  | 12.00  | 11.33  | 11.00  | 11.00  | 11.00  | 11.00  | 11.00  | 11.08  | 13.14  | 14.50  | 11.75  |
| ปี 2547                                                                                      | 13.38  | 13.38  | 14.56  | 16.66  | 16.52  | 15.59  | 14.79  | 11.75  | 11.75  |        |        |        | 14.26  |
| <b>5. ราคาเมล็ดถั่วเหลืองซื้อขายล่วงหน้า ตลาดชิคาโก</b>                                      |        |        |        |        |        |        |        |        |        |        |        |        |        |
| ปี 2542                                                                                      | 7.18   | 6.68   | 6.59   | 6.71   | 6.37   | 6.37   | 5.89   | 6.54   | 7.23   | 7.06   | 6.65   | 6.54   | 6.65   |
| ปี 2543                                                                                      | 6.75   | 7.02   | 7.26   | 7.52   | 7.79   | 7.31   | 6.83   | 6.88   | 7.57   | 7.52   | 7.77   | 8.03   | 7.35   |
| ปี 2544                                                                                      | 7.57   | 7.16   | 7.23   | 7.23   | 7.46   | 7.72   | 8.56   | 8.21   | 7.23   | 7.20   | 7.24   | 7.05   | 7.49   |
| ปี 2545                                                                                      | 7.06   | 7.03   | 7.34   | 7.46   | 7.59   | 7.83   | 8.62   | 8.80   | 8.94   | 8.75   | 9.12   | 9.04   | 8.13   |
| ปี 2546                                                                                      | 8.95   | 9.01   | 9.01   | 9.53   | 9.84   | 9.59   | 8.94   | 8.69   | 9.40   | 10.72  | 11.19  | 11.28  | 9.68   |
| ปี 2547                                                                                      | 11.80  | 12.39  | 14.29  | 14.37  | 14.12  | 13.11  | 11.88  | 9.39   | 8.58   |        |        |        | 12.21  |
| <b>6. ราคาเมล็ดถั่วเหลืองซื้อขายล่วงหน้า ตลาดชิคาโก (US\$ : ton , 1 ton = 36.743 Bushel)</b> |        |        |        |        |        |        |        |        |        |        |        |        |        |
| ปี 2542                                                                                      | 195.02 | 179.63 | 175.03 | 177.41 | 171.46 | 171.46 | 158.29 | 172.34 | 181.02 | 178.15 | 171.22 | 170.42 | 175.12 |
| ปี 2543                                                                                      | 179.86 | 185.56 | 191.01 | 197.32 | 198.68 | 186.91 | 169.52 | 168.07 | 180.04 | 173.68 | 177.67 | 185.99 | 182.86 |
| ปี 2544                                                                                      | 175.02 | 167.45 | 164.38 | 158.54 | 163.63 | 170.21 | 187.22 | 182.27 | 172.38 | 160.62 | 162.58 | 160.12 | 168.70 |
| ปี 2545                                                                                      | 160.05 | 160.06 | 168.88 | 171.34 | 176.65 | 185.35 | 208.75 | 208.06 | 208.22 | 200.08 | 210.16 | 208.21 | 188.82 |
| ปี 2546                                                                                      | 208.66 | 209.61 | 210.22 | 221.71 | 232.41 | 229.77 | 213.39 | 208.13 | 231.70 | 268.98 | 279.72 | 283.18 | 233.12 |
| ปี 2547                                                                                      | 300.89 | 315.95 | 361.47 | 363.76 | 347.87 | 320.64 | 289.76 | 225.76 | 206.42 |        |        |        | 303.61 |

ที่มา : 1.สำนักงานเศรษฐกิจการเกษตรเฉลี่ยทั้งปีแบบถ่วงน้ำหนักจำนวนผลผลิต , 2-4 กรมการค้าภายใน , 5-6 Chicago Board of Trade

**ปริมาณการนำเข้าเมล็ดถั่วเหลือง**

หน่วย : ตัน

|         | มค.     | กพ.     | มีค.    | เมย.    | พค.     | มิย.    | กค.     | สค.     | กย.     | ตค.     | พย.     | ธค.     | รวม       |
|---------|---------|---------|---------|---------|---------|---------|---------|---------|---------|---------|---------|---------|-----------|
| ปี 2542 | 42,508  | 38,595  | 114,617 | 67,932  | 69,513  | 105,989 | 67,192  | 57,408  | 179,915 | 10,868  | 116,333 | 137,113 | 1,007,983 |
| ปี 2543 | 18      | 63,841  | 122,315 | 111,104 | 61,144  | 114,921 | 123,983 | 150,758 | 83,238  | 66,519  | 115,228 | 307,333 | 1,320,402 |
| ปี 2544 | 20,395  | 16,500  | 26,021  | 102,044 | 129,298 | 154,313 | 123,734 | 141,078 | 92,764  | 177,766 | 99,545  | 279,766 | 1,363,224 |
| ปี 2545 | 79,009  | -       | 217,999 | 57,748  | 66,988  | 186,634 | 138,003 | 154,184 | 36,239  | 134,073 | 211,029 | 246,651 | 1,528,557 |
| ปี 2546 | 7,386   | 159,043 | 128,068 | 121,630 | 260,996 | 211,922 | 181,706 | 80,109  | 190,225 | 66,768  | 129,679 | 152,117 | 1,689,649 |
| ปี 2547 | 173,084 | 601     | 2       | 329     | 163,317 | 198,933 | 184,438 | 147,114 |         |         |         |         | 867,819   |

**ปริมาณการส่งออกเมล็ดถั่วเหลือง**

หน่วย : ตัน

|         | มค. | กพ. | มีค. | เมย. | พค. | มิย. | กค. | สค. | กย. | ตค. | พย. | ธค. | รวม |
|---------|-----|-----|------|------|-----|------|-----|-----|-----|-----|-----|-----|-----|
| ปี 2542 | 70  | 42  | 245  | 122  | 43  | 17   | 21  | 31  | 8   | 25  | 130 | 27  | 781 |
| ปี 2543 | 3   | 3   | 7    | 24   | 30  | 4    | 100 | 197 | 43  | 67  | 73  | 67  | 618 |
| ปี 2544 | 50  | 28  | 35   | 28   | 25  | 62   | 3   | 3   | 38  | 13  | 2   | 48  | 335 |
| ปี 2545 | 44  | 17  | 3    | 49   | 37  | 28   | 44  | 280 | 221 | 45  | 41  | 26  | 835 |
| ปี 2546 | 53  | 32  | 107  | 71   | 77  | 83   | 34  | 3   | 20  | 18  | 24  | 48  | 570 |
| ปี 2547 | 107 | 34  | 9    | 10   | 203 | 41   | 114 | 149 |     |     |     |     | 667 |

ที่มา : กรมศุลกากร



## กากถั่วเหลือง

ปี 2545

ปี 2546

ปี 2547

## 1. ผลผลิตและความต้องการใช้ (ล้านตัน)

|                    |         |         |         |
|--------------------|---------|---------|---------|
| 1.1 ผลผลิตโลก      | 125.180 | 130.120 | 131.420 |
| 1.2 ผลผลิตในประเทศ | 0.828   | 1.019   | 0.874   |
| - จากเมล็ดในประเทศ | 0.120   | 0.087   | 0.110   |
| - จากเมล็ดนำเข้า   | 0.708   | 0.932   | 0.764   |
| 1.3 ความต้องการใช้ | 2.094   | 2.632   | 2.166*  |
| 1.4 นำเข้า         | 1.756   | 1.918   | 1.688   |

หมายเหตุ \* หักประมาณการความต้องการใช้ที่ลดลงจากการเกิดโรคใช้หัวคนกระบาดในไก่ จำนวน 523,050 ตันแล้ว

(มก.-สค.47 = 765,389 ตัน)

ปี 2545

ปี 2546

ส.ค.47

ก.ย.47

## 2. ราคา (บาท/กก.)

## 2.1 ขายส่ง กทม

## - กากถั่วเหลืองในประเทศ

## - จากเมล็ดในประเทศ

## - จากเมล็ดนำเข้า

## - กากถั่วเหลืองนำเข้า

## - โปรตีน 45-48%

## - โปรตีน 42-45%

## 2.2 ซื่อขายล่วงหน้า ตลาดชิคาโก

## - บาท/กก.

## - เหรียญสหรัฐ/ตัน

|  |                |                |        |        |
|--|----------------|----------------|--------|--------|
|  | 10.38          | 10.57          | 12.75  | 11.75  |
|  | 9.66           | 10.82          | 11.44  | 11.18  |
|  | 9.34           | 10.71          | -      | 11.97  |
|  | (กพ. - พค. 45) | (กพ. - ตค. 46) |        |        |
|  | 9.25           | 10.36          | 11.39  | 10.94  |
|  | 7.92           | 8.91           | 8.82   | 7.59   |
|  | 183.87         | 214.51         | 212.15 | 182.68 |

## 3. สภาพปัญหา/สาเหตุ

ผลผลิตกากถั่วเหลืองในประเทศมีไม่เพียงพอกับความต้องการใช้ ต้องนำเข้าจากต่างประเทศร้อยละ 90 ทั้งในรูปของกากถั่วเหลืองและเมล็ดถั่วเหลือง

## 4. มาตรการแก้ไขปัญหา

## นโยบายและมาตรการนำเข้ากากถั่วเหลือง

การกำหนดนโยบายและมาตรการนำเข้ากากถั่วเหลือง เป็นอำนาจหน้าที่ของคณะกรรมการนโยบายอาหาร ซึ่งได้รับการแต่งตั้งจากคณะรัฐมนตรี โดยมี รัฐมนตรีว่าการกระทรวงพาณิชย์ เป็นประธาน รัฐมนตรีช่วยว่าการกระทรวงพาณิชย์ กระทรวงเกษตรและสหกรณ์ กระทรวงการคลัง กระทรวงอุตสาหกรรม และกระทรวงมหาดไทย เป็นกรรมการ อธิบดีกรมการค้าภายใน เป็นเลขานุการ

#### 4.1 การนำเข้าจากประเทศสมาชิกองค์การการค้าโลก (WTO)

##### 4.1.1 ตามข้อผูกพัน WTO ปี 2547

- ในโควตา ปริมาณนำเข้าต่ำสุด จำนวน 230,559 ตัน อากรนำเข้าสูงสุดร้อยละ 20
- นอกโควตา อากรนำเข้าสูงสุดร้อยละ 133

##### 4.1.2 ประเทศไทยเปิดตลาดนำเข้ากากถั่วเหลือง ปี 2547 (มติ ครม. 2 ธค.46)

ให้นำเข้าเสรีโดยไม่จำกัดปริมาณ และช่วงเวลานำเข้า อากรนำเข้าในโควตาร้อยละ 5 นอกโควตาร้อยละ 119 และได้กำหนดกลุ่มผู้มีสิทธินำเข้าในโควตา ได้แก่ สมาคมผู้ผลิตอาหารสัตว์ไทย สมาคมผู้ผลิตไก่เพื่อส่งออกไทย สมาคมผู้เลี้ยงไก่เนื้อเพื่อการส่งออก สมาคมผู้เลี้ยงเป็ดเพื่อการค้าและการส่งออก สมาคมปศุสัตว์ไทย สมาคมส่งเสริมผู้ใช้วัตถุดิบอาหารสัตว์ และสมาคมส่งเสริมการเลี้ยงไก่แห่งประเทศไทย ในพระบรมราชูปถัมภ์ หากมีผู้ยื่นขอมิสิทธินำเข้ารายใหม่ให้อยู่ในดุลยพินิจของคณะกรรมการนโยบายอาหาร พิจารณาตามความจำเป็นและเหมาะสม ทั้งนี้ ผู้มีสิทธินำเข้าจะต้องรับซื้อกากถั่วเหลืองที่ผลิตจากเมล็ดถั่วเหลืองภายในประเทศทั้งหมดของโรงงานสกัดน้ำมันพืชในราคาไม่ต่ำกว่า กก.ละ 9.50 บาท ณ หน้าโรงงานสกัดน้ำมันพืช ตลาดกรุงเทพมหานคร โดยต้องทำสัญญาเกี่ยวกับการปฏิบัติตามเงื่อนไขดังกล่าวไว้กับกระทรวงพาณิชย์ และกระทรวงเกษตรและสหกรณ์ ในการปฏิบัติตามเงื่อนไขเบื้องต้นให้แต่งตั้งคณะกรรมการกำกับดูแลวัตถุดิบอาหารสัตว์ ปี 2547 เพื่อกำกับดูแลการรับซื้อกากถั่วเหลืองให้เป็นไปด้วยความเรียบร้อย โดยมี อธิบดีกรมการค้าภายใน เป็นประธาน

#### 4.2. การนำเข้าจากประเทศสมาชิกเขตการค้าเสรีอาเซียน (AFTA)

ให้นำเข้าได้เสรี โดยไม่จำกัดปริมาณและช่วงเวลานำเข้า อากรนำเข้าร้อยละ 5

#### 4.3. การนำเข้าจากประเทศไม่ใช่สมาชิก WTO และไม่ใช่สมาชิกเขตการค้าเสรีอาเซียน (AFTA)

ให้นำเข้าเสรี โดยไม่จำกัดปริมาณและช่วงเวลานำเข้า อากรนำเข้าร้อยละ 6 และค่าธรรมเนียมพิเศษตันละ 2,519 บาท

#### 5. สถานการณ์

ราคากากถั่วเหลืองเฉลี่ยเดือน ก.ย.47 ลดลงจากเดือนที่ผ่านมา เนื่องจากความต้องการใช้ลดลงจากการระบาดของโรคไข้หวัดนกในสัตว์ปีก และเป็นไปตามราคาตลาดต่างประเทศ จากสภาพอากาศที่เหมาะสมต่อการเพาะปลูกผลผลิตถั่วเหลืองของสหรัฐฯ โดยกระทรวงเกษตรสหรัฐฯ พยากรณ์ไว้ ณ ก.ย.47 คาดว่าผลผลิตกากถั่วเหลืองของสหรัฐฯ ปี 2547/48 จะเพิ่มขึ้นเป็น 35.53 ล้านตัน จาก 34.67 ล้านตันในปี 2546/47

สำนักส่งเสริมการค้าสินค้าเกษตร  
กรมการค้าภายใน  
ตุลาคม 2547

D: มท47(ธม) ร: กากถั่วเหลือง

ราคาากถั่วเหลือง

NEWPRICE : ราคารายเดือน

หน่วย:บาท/กก.

|                                                                                                  | มค.    | กพ.    | มีค.   | เมย.   | พค.    | มิย.   | กค.    | สค.    | กย.    | ตค.    | พย.    | ธค.    | เฉลี่ย |
|--------------------------------------------------------------------------------------------------|--------|--------|--------|--------|--------|--------|--------|--------|--------|--------|--------|--------|--------|
| 1. ราคาากถั่วเหลืองผลิตในประเทศจากเมล็ดในประเทศ (ณ หน้าโรงงานสกัดน้ำมัน) โปรตีน 44-48% ตลาด กทม. |        |        |        |        |        |        |        |        |        |        |        |        |        |
| ปี 2540                                                                                          | 9.55   | 9.58   | -      | 10.06  | 10.01  | 9.80   | 9.78   | -      | -      | 12.65  | 12.30  | 11.95  | 10.63  |
| ปี 2541                                                                                          | -      | -      | -      | 11.62  | 11.07  | 11.10  | 11.10  | 11.10  | 11.10  | 11.01  | 11.00  | 11.00  | 11.12  |
| ปี 2542                                                                                          | -      | -      | -      | 9.50   | 9.50   | 9.50   | 9.50   | 9.50   | 9.50   | 9.50   | 9.50   | 9.50   | 9.50   |
| ปี 2543                                                                                          | 9.50   | 9.50   | 9.50   | 9.50   | 9.73   | 9.75   | 9.75   | 9.75   | 9.78   | 10.14  | 10.59  | 10.95  | 9.87   |
| ปี 2544                                                                                          | 11.10  | 11.23  | 11.17  | 11.13  | 11.05  | 10.92  | 11.01  | 11.05  | 10.81  | 10.57  | 10.29  | 10.08  | 10.87  |
| ปี 2545                                                                                          | 10.37  | 10.45  | 10.26  | 10.14  | 10.25  | 10.24  | 10.48  | 10.48  | 10.55  | 10.38  | 10.34  | 10.59  | 10.38  |
| ปี 2546                                                                                          | 10.65  | 11.06  | 11.25  | 11.39  | 11.47  | 11.58  | 11.49  | 11.15  | 11.15  | 11.59  | 13.20  | 13.04  | 11.58  |
| ปี 2547                                                                                          | 13.74  | 13.94  | 15.29  | 16.53  | 15.90  | 14.17  | 13.63  | 12.75  | 11.75  |        |        |        | 14.19  |
| 2. ราคาากถั่วเหลืองผลิตในประเทศจากเมล็ดนำเข้า (ณ หน้าโรงงานสกัดน้ำมัน) โปรตีน 42-45% ตลาด กทม.   |        |        |        |        |        |        |        |        |        |        |        |        |        |
| ปี 2540                                                                                          | 9.39   | 9.52   | 9.65   | 9.87   | 9.82   | 9.50   | 9.76   | 10.32  | 11.97  | 12.41  | 12.02  | 12.81  | 10.59  |
| ปี 2541                                                                                          | 15.45  | 14.78  | 13.38  | 11.22  | 10.15  | 10.14  | 9.93   | 9.22   | 8.72   | 8.00   | 7.53   | 7.55   | 10.51  |
| ปี 2542                                                                                          | 7.32   | 7.05   | 6.67   | 7.34   | 7.69   | 7.51   | 7.40   | 7.94   | 8.26   | 8.14   | 8.40   | 8.36   | 7.67   |
| ปี 2543                                                                                          | 8.22   | 8.72   | 8.90   | 8.99   | 9.41   | 9.28   | 8.98   | 9.00   | 9.44   | 10.00  | 10.25  | 10.60  | 9.32   |
| ปี 2544                                                                                          | 10.70  | 10.86  | 10.79  | 10.86  | 10.63  | 10.62  | 10.53  | 10.69  | 10.31  | 10.12  | 9.80   | 9.51   | 10.45  |
| ปี 2545                                                                                          | 9.74   | 9.66   | 9.43   | 9.39   | 9.55   | 9.67   | 9.91   | 9.87   | 9.92   | 9.61   | 9.51   | 9.69   | 9.66   |
| ปี 2546                                                                                          | 9.78   | 10.21  | 10.73  | 10.87  | 10.95  | 10.76  | 10.41  | 10.00  | 10.13  | 11.17  | 12.48  | 12.38  | 10.82  |
| ปี 2547                                                                                          | 12.98  | 13.24  | 14.53  | 15.79  | 15.11  | 13.62  | 12.85  | 11.44  | 11.18  |        |        |        | 13.42  |
| 3. ราคาากถั่วเหลืองนำเข้าจากต่างประเทศชายฝั่ง(ณ โกดังของผู้นำเข้า) โปรตีน 45-48% ตลาด กทม.       |        |        |        |        |        |        |        |        |        |        |        |        |        |
| ปี 2540                                                                                          | 9.35   | 9.35   | 9.46   | 9.87   | 9.95   | -      | -      | -      | -      | -      | -      | -      | 9.60   |
| ปี 2541                                                                                          | -      | -      | -      | 11.32  | 10.19  | 10.05  | -      | -      | -      | -      | -      | -      | 10.52  |
| ปี 2542                                                                                          | -      | -      | -      | -      | -      | -      | -      | -      | -      | -      | -      | -      | -      |
| ปี 2543                                                                                          | -      | 8.37   | 8.52   | 8.66   | 9.11   | -      | -      | -      | -      | -      | -      | -      | 8.67   |
| ปี 2544                                                                                          | -      | 10.60  | 10.51  | 10.38  | 10.20  | 10.15  | -      | -      | -      | -      | -      | -      | 10.37  |
| ปี 2545                                                                                          | -      | 9.58   | 9.30   | 9.17   | 9.32   | -      | -      | -      | -      | -      | -      | -      | 9.34   |
| ปี 2546                                                                                          | -      | 10.35  | 10.40  | 10.35  | 11.25  | 11.22  | 10.83  | 10.57  | 10.71  | 10.75  | -      | -      | 10.71  |
| ปี 2547                                                                                          | 13.37  | 13.07  | 14.02  | 15.49  | 15.35  | 14.69  | 14.71  | -      | 11.97  |        |        |        | 14.08  |
| 4. ราคาากถั่วเหลืองนำเข้าจากต่างประเทศชายฝั่ง(ณ โกดังของผู้นำเข้า) โปรตีน 42-45% ตลาด กทม.       |        |        |        |        |        |        |        |        |        |        |        |        |        |
| ปี 2540                                                                                          | -      | -      | -      | -      | -      | 9.28   | 9.58   | 10.20  | 11.64  | 11.98  | 11.69  | 12.67  | 11.01  |
| ปี 2541                                                                                          | 15.30  | 14.85  | 13.36  | 11.07  | 10.03  | 9.96   | 9.71   | 8.73   | 8.48   | 7.74   | 7.43   | 7.45   | 10.34  |
| ปี 2542                                                                                          | 7.15   | 6.85   | 6.49   | 7.17   | 7.59   | 7.32   | 7.08   | 7.71   | 8.03   | 7.83   | 7.87   | 8.06   | 7.43   |
| ปี 2543                                                                                          | 7.98   | -      | -      | -      | 9.10   | 9.09   | 8.70   | 8.63   | 8.91   | 9.68   | 9.95   | 10.25  | 9.14   |
| ปี 2544                                                                                          | 10.33  | 10.35  | -      | -      | -      | 9.75   | 9.94   | 10.16  | 9.79   | 9.39   | 9.05   | 8.83   | 9.73   |
| ปี 2545                                                                                          | 9.28   | 9.34   | -      | -      | -      | 9.21   | 9.59   | 9.53   | 9.46   | 8.93   | 8.82   | 9.08   | 9.25   |
| ปี 2546                                                                                          | 9.23   | 9.60   | 9.65   | -      | -      | -      | 10.11  | 9.85   | 9.89   | 10.64  | 12.19  | 12.08  | 10.36  |
| ปี 2547                                                                                          | 12.15  | -      | -      | -      | -      | 13.35  | 12.93  | 11.39  | 10.94  |        |        |        | 12.15  |
| 5. ราคาากถั่วเหลืองซื้อขายล่วงหน้า ตลาดชิคาโก                                                    |        |        |        |        |        |        |        |        |        |        |        |        |        |
| ปี 2540                                                                                          | 6.70   | 7.10   | 7.82   | 8.07   | 8.43   | 7.77   | 8.61   | 9.11   | 10.16  | 9.24   | 10.24  | 10.86  | 8.68   |
| ปี 2541                                                                                          | 11.71  | 9.66   | 7.87   | 7.03   | 6.75   | 7.59   | 7.79   | 6.39   | 5.82   | 5.79   | 5.86   | 5.85   | 7.34   |
| ปี 2542                                                                                          | 5.51   | 5.32   | 5.44   | 5.54   | 5.39   | 5.57   | 5.33   | 5.87   | 6.47   | 6.57   | 6.39   | 6.20   | 5.80   |
| ปี 2543                                                                                          | 6.46   | 6.82   | 7.06   | 7.17   | 7.84   | 7.50   | 7.09   | 6.98   | 7.87   | 8.05   | 8.52   | 9.14   | 7.54   |
| ปี 2544                                                                                          | 8.51   | 7.64   | 7.45   | 7.70   | 8.12   | 8.39   | 8.87   | 8.49   | 7.70   | 7.95   | 7.91   | 7.32   | 8.00   |
| ปี 2545                                                                                          | 7.46   | 7.26   | 7.58   | 7.66   | 7.71   | 7.85   | 8.42   | 8.50   | 8.60   | 8.11   | 7.98   | 7.90   | 7.92   |
| ปี 2546                                                                                          | 7.93   | 8.27   | 8.20   | 8.60   | 9.07   | 8.79   | 8.38   | 8.28   | 8.85   | 9.79   | 10.52  | 10.18  | 8.91   |
| ปี 2547                                                                                          | 10.92  | 11.20  | 13.14  | 13.60  | 13.47  | 12.75  | 11.93  | 8.82   | 7.59   |        |        |        | 11.49  |
| 6. ราคาากถั่วเหลืองซื้อขายล่วงหน้า ตลาดชิคาโก (US\$ : ton , 1 ton = 1.1023 Shortton )            |        |        |        |        |        |        |        |        |        |        |        |        |        |
| ปี 2540                                                                                          | 259.99 | 273.29 | 300.77 | 309.55 | 325.61 | 301.16 | 284.63 | 279.36 | 278.81 | 245.09 | 259.44 | 239.58 | 279.77 |
| ปี 2541                                                                                          | 218.32 | 207.12 | 188.93 | 176.48 | 171.60 | 178.90 | 189.07 | 153.17 | 143.10 | 151.14 | 160.00 | 161.25 | 174.92 |
| ปี 2542                                                                                          | 150.14 | 143.25 | 144.45 | 146.85 | 145.07 | 150.36 | 143.26 | 154.11 | 162.07 | 164.58 | 164.52 | 161.57 | 152.52 |
| ปี 2543                                                                                          | 172.33 | 180.23 | 185.47 | 188.34 | 200.91 | 191.34 | 175.70 | 169.63 | 187.20 | 185.85 | 193.94 | 218.90 | 187.49 |
| ปี 2544                                                                                          | 196.67 | 178.62 | 169.39 | 168.98 | 178.04 | 185.04 | 194.00 | 188.48 | 183.48 | 177.39 | 177.77 | 166.37 | 180.35 |
| ปี 2545                                                                                          | 169.10 | 165.33 | 174.24 | 175.93 | 179.58 | 185.83 | 203.92 | 200.94 | 200.24 | 185.50 | 183.88 | 181.89 | 183.87 |
| ปี 2546                                                                                          | 184.87 | 192.42 | 191.30 | 200.13 | 214.17 | 210.60 | 199.93 | 198.32 | 218.13 | 245.71 | 262.95 | 255.64 | 214.51 |
| ปี 2547                                                                                          | 278.47 | 285.66 | 332.25 | 344.32 | 331.91 | 311.68 | 291.01 | 212.15 | 182.68 |        |        |        | 285.57 |

ที่มา : 1-4 กรมการค้าภายใน 5-6 Chicago Board of Trade

ปริมาณการนำเข้าากถั่วเหลือง

หน่วย : ตัน

|         | มค.    | กพ.     | มีค.    | เมย.    | พค.     | มิย.    | กค.     | สค.     | กย.     | ตค.     | พย.     | ธค.     | รวม       |
|---------|--------|---------|---------|---------|---------|---------|---------|---------|---------|---------|---------|---------|-----------|
| ปี 2539 | -      | 66,602  | 117,360 | 115,984 | 72,058  | 26,998  | 149,363 | 8,392   | -       | 36,245  | 140,096 | 57,051  | 790,148   |
| ปี 2540 | 85,789 | 92,464  | 98,994  | 45,567  | 100,720 | 120,986 | 151,793 | 94,529  | 65,575  | 64,031  | 101,004 | 33,471  | 1,502,125 |
| ปี 2541 | 37,188 | 53,071  | 56,791  | 31,494  | 73,013  | 60,898  | 68,248  | 139,186 | 93,651  | 111,590 | 74,077  | 158,280 | 957,487   |
| ปี 2542 | 15,712 | 171,008 | 120,096 | 68,139  | -       | 125,497 | 96,716  | 178,990 | 129,036 | 112,638 | 186,149 | 127,119 | 1,331,099 |
| ปี 2543 | 48,334 | 145,815 | 118,209 | 71,102  | 103,181 | 132,753 | 124,918 | 146,726 | 151,453 | 72,582  | 68,795  | 128,366 | 1,312,234 |
| ปี 2544 | 56,985 | 76,068  | 204,634 | 82,597  | 144,558 | 112,103 | 143,957 | 167,218 | 162,478 | 176,758 | 172,668 | 61,607  | 1,561,630 |
| ปี 2545 | 52,511 | 86,923  | 111,874 | 213,378 | 60,483  | 225,535 | 100,715 | 167,101 | 284,390 | 123,793 | 140,831 | 185,317 | 1,755,550 |
| ปี 2546 | -      | 141,137 | 132,448 | 103,839 | 341,935 | 245,150 | 115,420 | 151,604 | 175,116 | 156,253 | 243,999 | 305,372 | 1,917,874 |
| ปี 2547 | 79,535 | 99,554  | 105,692 | 42,991  | 35,202  | 144,681 | 170,603 | 87,131  |         |         |         |         | 765,389   |

ที่มา : กรมศุลกากร

## ปลาป่น

| 1. ผลผลิตและความต้องการใช้ (ล้านตัน)           | ปี 2545                                                                                    | ปี 2546 | ปี 2547                           |        |
|------------------------------------------------|--------------------------------------------------------------------------------------------|---------|-----------------------------------|--------|
| 1.1 ผลผลิตโลก                                  | 5.700                                                                                      | 4.870   | 5.060                             |        |
| 1.2 ผลผลิตในประเทศ (สมาคมผู้ผลิตปลาป่นไทย)     | 0.475                                                                                      | 0.598   | 0.540*                            |        |
| 1.3 ความต้องการใช้ (สมาคมผู้ผลิตอาหารสัตว์ไทย) | 0.415                                                                                      | 0.606   | 0.564**                           |        |
| 1.4 นำเข้า                                     | 0.018                                                                                      | 0.005   | 0.010<br>(มค.-สค.47 = 3,519 ตัน)  |        |
| 1.5 ส่งออก                                     | 0.019                                                                                      | 0.011   | 0.020<br>(มค.-สค.47 = 16,417 ตัน) |        |
| หมายเหตุ                                       | * สมาคมฯ คาดว่าผลผลิตจะลดลง 10% จากที่คาดการณ์ไว้                                          |         |                                   |        |
|                                                | ** นักประมาณการความต้องการใช้ที่ลดลงจากการเกิดโรคไข้หวัดนกกระบาดในไก่ จำนวน 46,966 ตันแล้ว |         |                                   |        |
| 2. ราคา (บาท/กก.)                              | ปี 2545                                                                                    | ปี 2546 | ส.ค.47                            | ก.ย.47 |
| 2.1 ปลาเป็ด                                    | 4.21                                                                                       | 4.21    | 4.96                              | 5.28   |
| 2.2 ปลาป่น โปรตีน 60% ขายส่งตลาด กทม.          | 18.22                                                                                      | 18.83   | 24.28                             | 24.73  |
| 2.3 ปลาป่น โปรตีน 60% F.O.B. ชิลี              | 24.04                                                                                      | 23.05   | 23.54                             | 23.29  |

## 3. สภาพปัญหา/สาเหตุ

ผลผลิตปลาป่นคุณภาพดี (โปรตีนร้อยละ 60 ขึ้นไป) ของประเทศไทย มีเพียงร้อยละ 20 ของผลผลิตไม่เพียงพอกับความต้องการใช้ ต้องนำเข้าจากต่างประเทศเพื่อใช้ในอุตสาหกรรมการผลิตอาหารสัตว์และเพาะเลี้ยงสัตว์น้ำ

## 4. มาตรการแก้ไขปัญหา

นโยบายและมาตรการนำเข้าปลาป่น ปี 2547 ดังนี้ (มติ ครม. 2 ธค.46)

## 4.1 การนำเข้าปลาป่นคุณภาพดี (โปรตีนร้อยละ 60 ขึ้นไป)

นำเข้าเสรี ไม่จำกัดปริมาณและช่วงเวลานำเข้า อากรนำเข้าร้อยละ 10 และอกรพิเศษร้อยละ 50 ของอกรนำเข้า (รวมเป็นอกรนำเข้าทั้งสิ้นร้อยละ 15)

## 4.2 การนำเข้าปลาป่นโปรตีนร้อยละ 60 ลงมา

ต้องขออนุญาตนำเข้า อกรนำเข้าร้อยละ 6

## 4.3 การนำเข้าจากประเทศสมาชิก AFTA

อกรนำเข้าร้อยละ 5 และยกเลิกการเก็บค่าธรรมเนียมพิเศษ

## การกำกับดูแล

กระทรวงพาณิชย์ ได้แต่งตั้งคณะกรรมการไตรภาคีด้านการตลาดสินค้าปลาเป็ดและปลาป่น เพื่อพิจารณากำหนดแนวทางในการส่งเสริมและพัฒนาด้านการตลาด รวมทั้งรักษาเสถียรภาพราคาสินค้าปลาเป็ดและปลาป่นให้เป็นอย่างมีประสิทธิภาพ โดยมี อธิบดีกรมการค้าภายใน เป็นประธาน และมีผู้แทนจากหน่วยงานราชการที่เกี่ยวข้องร่วมเป็นกรรมการ

90

5. สถานการณ์

ราคาปลาเม็ดและปลาป่น ก.ย.47 สูงขึ้นจากเดือนที่ผ่านมา เนื่องจากปริมาณวัตถุดิบมีเข้าโรงงานน้อย ในขณะที่ความต้องการใช้ปลาป่นมีอย่างสม่ำเสมอ อย่างไรก็ตาม มีการใช้วัตถุดิบโปรตีนอื่น เช่น กากถั่วเหลือง ซึ่งมีราคาลดลง ทดแทนปลาป่น

ระดับราคาปลาป่นตลาดต่างประเทศลดลงจากเดือนที่ผ่านมา เนื่องจากเปรูได้เริ่มจับปลาแล้ว ส่งผลให้ปริมาณวัตถุดิบมีปริมาณมากขึ้น และความต้องการใช้ปลาป่น โดยเฉพาะจีนลดลง

---

สำนักส่งเสริมการค้าสินค้าเกษตร

กรมการค้าภายใน

ตุลาคม 2547

D:mค47(สัม) F : ปลาป่น

ราคาปลาเบ็ด และปลาปน

91  
หน่วย : บาท/กก.

|                                              | มค.   | กพ.   | มีค.  | เมย.  | พค.   | มิย.  | กค.   | สค.   | กย.   | ตค.   | พย.   | ธค.   | เฉลี่ย |
|----------------------------------------------|-------|-------|-------|-------|-------|-------|-------|-------|-------|-------|-------|-------|--------|
| <b>1. ราคาปลาเบ็ด</b>                        |       |       |       |       |       |       |       |       |       |       |       |       |        |
| 2540                                         | 3.20  | 3.19  | 3.19  | 3.19  | 3.19  | 3.23  | 3.29  | 3.50  | 3.66  | 3.72  | 3.79  | 3.84  | 3.42   |
| 2541                                         | 4.19  | 4.38  | 3.91  | 3.44  | 3.37  | 3.59  | 3.71  | 3.83  | 3.72  | 3.92  | 4.23  | 4.33  | 3.89   |
| 2542                                         | 4.01  | 3.41  | 3.42  | 3.41  | 3.43  | 3.48  | 3.53  | 3.68  | 3.78  | 3.43  | 2.85  | 2.59  | 3.42   |
| 2543                                         | 2.47  | 2.32  | 2.25  | 2.39  | 2.92  | 3.29  | 3.44  | 3.13  | 3.36  | 3.12  | 3.14  | 3.29  | 2.93   |
| 2544                                         | 3.49  | 3.72  | 3.97  | 4.06  | 4.18  | 4.75  | 5.11  | 4.76  | 4.47  | 3.97  | 3.68  | 3.67  | 4.15   |
| 2545                                         | 4.19  | 4.50  | 4.54  | 4.45  | 4.17  | 4.14  | 4.23  | 4.26  | 4.49  | 4.05  | 3.75  | 3.79  | 4.21   |
| 2546                                         | 3.77  | 4.02  | 4.22  | 4.29  | 4.33  | 4.34  | 4.19  | 4.25  | 4.28  | 4.20  | 4.35  | 4.28  | 4.21   |
| 2547                                         | 4.25  | 3.45  | 3.94  | 4.30  | 4.39  | 4.71  | 4.71  | 4.96  | 5.28  |       |       |       | 4.44   |
| <b>2. ราคาปลาปนตลาด กทม. (โปรตีน 60%)</b>    |       |       |       |       |       |       |       |       |       |       |       |       |        |
| 2540                                         | 14.88 | 14.80 | 14.69 | 14.65 | 15.68 | 15.97 | 17.28 | 18.10 | 19.47 | 20.01 | 20.37 | 20.50 | 17.20  |
| 2541                                         | 23.83 | 24.72 | 19.91 | 17.29 | 18.50 | 19.61 | 20.47 | 20.69 | 19.35 | 21.92 | 21.94 | 20.65 | 20.74  |
| 2542                                         | 17.17 | 14.56 | 15.79 | 15.70 | 15.97 | 15.89 | 16.40 | 19.26 | 19.10 | 15.28 | 14.68 | 14.80 | 16.22  |
| 2543                                         | 14.01 | 13.23 | 13.43 | 14.17 | 14.29 | 16.11 | 15.20 | 14.01 | 15.97 | 13.64 | 14.12 | 15.27 | 14.45  |
| 2544                                         | 16.96 | 17.97 | 18.70 | 19.21 | 19.70 | 21.69 | 21.88 | 19.21 | 19.01 | 17.82 | 16.70 | 16.35 | 18.77  |
| 2545                                         | 18.95 | 21.06 | 21.14 | 20.56 | 18.28 | 17.40 | 17.24 | 17.49 | 17.93 | 16.07 | 16.20 | 16.35 | 18.22  |
| 2546                                         | 16.55 | 18.71 | 18.89 | 18.92 | 18.80 | 19.17 | 17.96 | 19.09 | 19.22 | 18.67 | 20.35 | 19.58 | 18.83  |
| 2547                                         | 18.91 | 16.41 | 20.39 | 22.27 | 22.70 | 23.99 | 24.27 | 24.28 | 24.73 |       |       |       | 21.99  |
| <b>3. ราคาปลาปน F.O.B. ซีลี (โปรตีน 60%)</b> |       |       |       |       |       |       |       |       |       |       |       |       |        |
| 2540                                         | 13.72 | 13.57 | 13.58 | 12.79 | 12.70 | 12.66 | 15.51 | 18.30 | 21.32 | 22.55 | 24.28 | 29.19 | 17.51  |
| 2541                                         | 35.04 | 30.16 | 26.95 | 25.81 | 25.45 | 27.58 | 26.83 | 27.09 | 26.32 | 24.83 | 23.70 | 23.58 | 26.95  |
| 2542                                         | 18.65 | 14.42 | 11.40 | 11.33 | 10.91 | 11.37 | 11.74 | 13.10 | 14.65 | 14.39 | 14.05 | 14.43 | 13.37  |
| 2543                                         | 14.08 | 13.93 | 12.58 | 12.13 | 13.38 | 14.57 | 15.61 | 16.17 | 16.41 | 16.57 | 16.07 | 17.11 | 14.88  |
| 2544                                         | 18.74 | 17.88 | 17.49 | 17.86 | 18.23 | 19.34 | 21.27 | 23.12 | 22.44 | 21.53 | 22.35 | 22.94 | 20.27  |
| 2545                                         | 23.72 | 24.41 | 24.49 | 25.27 | 24.80 | 23.44 | 23.72 | 24.18 | 24.47 | 24.43 | 22.97 | 22.60 | 24.04  |
| 2546                                         | 23.05 | 23.28 | 22.66 | 23.08 | 23.45 | 24.27 | 24.24 | 23.27 | 21.90 | 21.70 | 22.87 | 22.77 | 23.05  |
| 2547                                         | 23.96 | 24.99 | 25.25 | 24.80 | 25.03 | 23.81 | 23.37 | 23.54 | 23.29 |       |       |       | 24.23  |

ที่มา : 1/ สมาคมผู้ผลิตปลาปนไทย 2/ กรมการค้าภายใน 3/ ข่าวรอยเตอร์

ปริมาณนำเข้าและส่งออกปลาปน

หน่วย : ตัน

|                     | มค.   | กพ.   | มีค.  | เมย.  | พค.   | มิย.   | กค.    | สค.    | กย.    | ตค.    | พย.   | ธค.   | รวม     |
|---------------------|-------|-------|-------|-------|-------|--------|--------|--------|--------|--------|-------|-------|---------|
| <b>ปริมาณนำเข้า</b> |       |       |       |       |       |        |        |        |        |        |       |       |         |
| 2540                | 6,935 | 4,931 | 5,153 | 5,277 | 5,676 | 8,870  | 6,645  | 8,298  | 6,720  | 3,729  | 1,828 | 315   | 64,377  |
| 2541                | 878   | 738   | 612   | 600   | 301   | 2,262  | 659    | 785    | 1,418  | 120    | 814   | 2,634 | 11,821  |
| 2542                | 3,990 | 2,262 | 3,019 | 3,025 | 4,593 | 6,132  | 12,838 | 12,748 | 20,080 | 12,156 | 5,935 | 2,015 | 88,793  |
| 2543                | 3,959 | 2,520 | 2,374 | 2,383 | 4,308 | 12,336 | 11,441 | 18,247 | 17,883 | 14,875 | 7,385 | 2,939 | 100,650 |
| 2544                | 5,201 | 4,801 | 3,385 | 5,643 | 6,084 | 13,577 | 20,376 | 12,488 | 16,515 | 1,701  | 2,032 | 471   | 92,274  |
| 2545                | 1,324 | 851   | 1,810 | 1,172 | 798   | 745    | 725    | 2,110  | 2,663  | 3,583  | 1,672 | 463   | 17,917  |
| 2546                | 323   | 315   | 973   | 311   | 631   | 200    | 120    | 200    | 416    | 502    | 400   | 334   | 4,725   |
| 2547                | 531   | 220   | 500   | 296   | 305   | 675    | 515    | 478    |        |        |       |       | 3,520   |
| <b>ปริมาณส่งออก</b> |       |       |       |       |       |        |        |        |        |        |       |       |         |
| 2540                | 18    | 341   | 247   | 43    | 24    | 50     | 451    | 20     |        | 2      | 25    | 18    | 1,239   |
| 2541                | 183   | 737   | 1,900 | 3,308 | 3,807 | 4,502  | 3,943  | 781    | 2,130  | 2,251  | 1,449 | 208   | 25,199  |
| 2542                | 211   | 314   | 463   | 217   | 157   | 338    | 115    | 205    | 141    | 125    | 1,756 | 587   | 4,629   |
| 2543                | 2,176 | 1,273 | 153   | 189   | 517   | 268    | 414    | 886    | 593    | 1,265  | 818   | 417   | 8,969   |
| 2544                | 594   | 534   | 724   | 720   | 726   | 320    | 201    | 742    | 279    | 231    | 639   | 457   | 6,167   |
| 2545                | 3,475 | 2,772 | 5,253 | 2,445 | 2,643 | 512    | 293    | 425    | 327    | 254    | 266   | 469   | 19,133  |
| 2546                | 688   | 631   | 422   | 557   | 1,350 | 1,928  | 1,740  | 867    | 1,180  | 427    | 569   | 533   | 10,893  |
| 2547                | 1,694 | 2,109 | 3,553 | 2,131 | 1,748 | 3,000  | 1,720  | 462    |        |        |       |       | 16,417  |

ที่มา : กรมศุลกากร

## อัตราแลกเปลี่ยนเงินดอลลาร์สหรัฐ

๖๖

ปี 2539 - 2546

บาท/US\$

| ปี      | ม.ค.  | ก.พ.  | มี.ค. | เม.ย. | พ.ค.  | มิ.ย. | ก.ค.  | ส.ค.  | ก.ย.  | ต.ค.  | พ.ย.  | ธ.ค.  | เฉลี่ย |
|---------|-------|-------|-------|-------|-------|-------|-------|-------|-------|-------|-------|-------|--------|
| ปี 2539 | 25.34 | 25.29 | 25.28 | 25.32 | 25.34 | 25.40 | 25.40 | 25.32 | 25.41 | 25.51 | 25.50 | 25.60 | 25.39  |
| ปี 2540 | 25.77 | 25.98 | 26.00 | 26.07 | 25.89 | 25.80 | 30.25 | 32.61 | 36.44 | 37.70 | 39.47 | 45.33 | 31.44  |
| ปี 2541 | 54.07 | 46.54 | 41.57 | 39.84 | 39.28 | 42.56 | 41.41 | 41.76 | 40.61 | 38.32 | 36.65 | 36.35 | 41.58  |
| ปี 2542 | 36.73 | 37.19 | 37.61 | 37.72 | 37.15 | 37.03 | 37.20 | 38.08 | 39.92 | 39.57 | 38.84 | 38.40 | 37.95  |
| ปี 2543 | 37.49 | 37.82 | 37.99 | 38.09 | 39.03 | 39.17 | 40.27 | 41.04 | 41.99 | 43.31 | 43.84 | 43.17 | 40.27  |
| ปี 2544 | 43.24 | 42.74 | 44.00 | 45.56 | 45.59 | 45.36 | 45.73 | 45.03 | 44.41 | 44.82 | 44.52 | 44.03 | 44.59  |
| ปี 2545 | 44.13 | 43.93 | 43.49 | 43.52 | 42.91 | 42.26 | 41.33 | 42.27 | 42.91 | 43.74 | 43.42 | 43.39 | 43.11  |
| ปี 2546 | 42.88 | 42.97 | 42.87 | 42.97 | 42.29 | 41.75 | 41.89 | 41.77 | 40.60 | 39.83 | 40.00 | 39.81 | 41.64  |
| ปี 2547 | 39.19 | 39.20 | 39.53 | 39.54 | 40.66 | 40.90 | 41.03 | 41.59 | 41.57 |       |       |       | 40.36  |

หมายเหตุ เป็นค่าเฉลี่ยของอัตราขายเงินดอลลาร์สหรัฐรายวัน

ที่มา : ธนาคารแห่งประเทศไทย

D : AO 8 F : อัตราแลกเปลี่ยน